



Statytojas (užsakovas)	KAUNO MIESTO SAVIVALDYBĖ
Statinio projekto pavadinimas	KITOS PASKIRTIES (KITŲ INŽINERINIAI STATINIŲ GRUPĖS) STATINIO (LAIPTŲ), VALSTYBINĖJE ŽEMĖJE, ESANČIOJE TARP VAISTINĖS SKG. Į V. PUTVINSKIO G., KAUNE, REKONSTRAVIMO PROJEKTAS
Statinio grupė	INŽINERINIAI STATINIAI
Naudojimo paskirtis	KITOS PASKIRTIES INŽINERINIAI STATINIAI, INŽINERINIAI TINKLAI
Statybos rūšis	REKONSTRAVIMAS
Statinio projekto etapas	PROJEKTINIAI PASIŪLYMAI
Statinio projekto numeris	AT-25A-2376/1-PP
Bylos (segtuvo) laidos žymuo	0

Vilnius, 2026 m.

UAB „ATAMIS“	DIREKTORIUS PROJEKTO VADOVAS	MINDAUGAS UNDAKAVIČIUS IEVA PUIDOKAITĖ Atestato Nr. A1987	
--------------	---------------------------------	---	--

STATINIO PROJEKTO BYLOS (SEGTUVO) DOKUMENTŲ SUDĖTIES ŽINIARAŠTIS

Dokumento žymuo	Dokumento pavadinimas	Pastabos
Dokumentai		
AT-25A-2376/1-XX-PP.BSŽ	Bylos (segtuvo) dokumentų sudėties žiniaraštis	
AT-25A-2376/1-XX-PP.AR	Aiškinamasis raštas	
Brėžiniai		
AT-25A-2376/1-PP.B-01	Situacijos schema	
AT-25A-2376/1-PP.B-02	Sklypo planas	
AT-25A-2376/1-PP.B-03	Teritorijos sechema_1 dalis	
AT-25A-2376/1-PP.B-04	Teritorijos schema_2 dalis	
AT-25A-2376/1-PP.B-05	Vizualizacijos	
AT-25A-2376/1-PP.B-06	Vizualizacijos	
AT-25A-2376/1-PP.B-07	Vizualizacijos	

0	2026-04	Projektiniai pasiūlymai			
Laida	Išleidimo data	Laidos statusas. Keitimo priežastis (jei taikoma)			
KVAL. PATV. DOK. NR.	 Žirmūnų g.139-321, Vilnius Tel.: (8~5) 272 83 34		STATINIO PROJEKTO PAVADINIMAS Kitos paskirties (kitų inžineriniai statinių grupės) statinio (laiptų), valstybinėje žemėje, esančioje tarp Vaistinės skg. į V. Putvinskio g., Kaune, rekonstravimo projektas		
A1987	PV/PDV	Ieva Puidokaitė	STATINIO NR. IR PAVADINIMAS, DOKUMENTO PAVADINIMAS Bylos (segtuvo) sudėties dokumentų žiniaraštis		
A 2325	ARCH	Mantė Janionytė			
39024	ARCH	Valdas Šablevičius			
KALBOS TRUMP. LT	STATYTOJAS IR (ARBA) UŽSAKOVAS Kauno miesto savivaldybė		DOKUMENTO ŽYMUO AT-25A-2376/1-PP.BSŽ	LAPAS	LAPŲ
			1	1	

AIŠKINAMASIS RAŠTAS

Turinys

1. Normatyviniai ir kiti dokumentai, kuriais vadovaujantis parengta ši projekto dalis.....	2
2. PROJEKTUOJAMŲ STATINIŲ BENDRIEJI DUOMENYS	2
2.1. Projektuojamo statinio (statinių) statybos vieta	3
2.2. Statybos rūšis, statinio paskirtis ir kategorija.....	4
2.3. Esamos būklės įvertinimas.....	4
3. ENERGINIO APRŪPINIMO IR VANDENS ŠALTINIAI.....	5
3.1. Vandens tiekimo ir nuotekų tinklų aprašymas.....	5
3.2. Elektros aprašymas	5
4. SUSISIEKIMO KOMUNIKACIJŲ APRAŠYMAS.....	6
5. Projektiniai sprendiniai.....	6
5.1. Sklypo planas	6
5.2. Statinio architektūra	6
6. SAUGOMOS TERITORIJOS TVARKYMO IR APSAUGOS REIKALAVIMAI	8
7. UNIVERSALIAUS DIZAINO, APLINKOS IR STATINIŲ PRITAIKYMO ASMENIMS SU NEGALIA PROJEKTINIŲ SPRENDINIŲ APRAŠYMAS.....	9
8. DUOMENYS APIE PLANUOJAMĄ ŪKINĘ VEIKLĄ	9
9. TRUMPAS ATITIKTIES TERITORIJŲ PLANAVIMO DOKUMENTAMS APRAŠYMAS.....	10
10. PROJEKTINIŲ PASIŪLYMŲ VIEŠINIMO INFORMACIJA.....	11
11. BENDRIEJI REIKALAVIMAI ATLIKTI TYRIMUS.....	11
12. KITI DUOKUMENTAI IR DUOMENYS.....	11

0	2026-04	Projektiniai pasiūlymai			
Laida	Išleidimo data	Laidos statusas. Keitimo priežastis (jei taikoma)			
KVAL. PATV. DOK. NR.	 Žirmūnų g.139-321, Vilnius Tel.: (8~5) 272 83 34		STATINIO PROJEKTO PAVADINIMAS Kitos paskirties (kitų inžineriniai statinių grupės) statinio (laiptų), valstybinėje žemėje, esančioje tarp Vaistinės skg. į V. Putvinskio g., Kaune, rekonstravimo projektas		
A 1987	PV/PDV	Ieva Puidokaitė	STATINIO NR. IR PAVADINIMAS, DOKUMENTO PAVADINIMAS	LAIDA	
A 2325	ARCH	Mantė Janionytė			
39024	ARCH	Valdas Šablevičius			
KALBOS TRUMP.	STATYTOJAS IR (ARBA) UŽSAKOVAS		DOKUMENTO ŽYMUO	LAPAS	LAPŲ
LT	Kauno miesto savivaldybė		AT-25A-2376/1-PP.AR	1	11

1. NORMATYVINIAI IR KITI DOKUMENTAI, KURIAIS VADOVAUJANTIS PARENGTA ŠI PROJEKTO DALIS

Nr. I-1120 Lietuvos Respublikos teritorijų planavimo įstatymas;
 Nr. I-1240 Lietuvos Respublikos statybos įstatymas;
 Nr. I-2223 Lietuvos Respublikos aplinkos apsaugos įstatymas;
 STR 1.01.02:2016 „Normatyviniai statybos techniniai dokumentai“;
 STR 1.01.03:2017 „Statinių klasifikavimas“;
 STR 1.01.08:2002 „Statinio statybos rūšys“;
 STR 1.02.01:2017 „Statybos dalyvių atestavimo ir teisės pripažinimo tvarkos aprašas“;
 STR 1.04.04:2017 „Statinio projektavimas, projekto ekspertizė“;
 STR 1.05.01:2017 „Statybą leidžiantys dokumentai. Statybos užbaigimas. Statybos sustabdymas. Savavališkos statybos padarinių šalinimas. Statybos pagal neteisėtai išduotą statybą leidžiantį dokumentą padarinių šalinimas“;
 STR 1.12.06:2002 „Statinio naudojimo paskirtis ir gyvavimo trukmė“;
 STR 2.01.01(1):2005 Esminis statinio reikalavimas. „Mechaninis atsparumas ir pastovumas“;
 STR 2.01.01(2):1999 „Esminiai statinio reikalavimai. Gaisrinė sauga“;
 STR 2.01.01(3):1999 „Esminiai statinio reikalavimai. Higiena, sveikata, aplinkos apsauga“;
 STR 2.01.01(4):2008 „Esminiai statinio reikalavimai. Naudojimo sauga.“;
 STR 2.01.01(5):2008 „Esminis statinio reikalavimas. Apsauga nuo triukšmo.“;
 STR 2.03.01:2019 „Statinių prieinamumas“;
 LST 1516 :1998 Statinio projektas. Bendrieji informavimo reikalavimai;
 „Gaisrinės saugos pagrindiniai reikalavimai“;
 STR 2.01.12:2024 „Statybų klimatologija“.

2. PROJEKTUOJAMŲ STATINIŲ BENDRIEJI DUOMENYS

PROJEKTO PAVADINIMAS: Kitos paskirties (kitų inžineriniai statinių grupės) statinio (laiptų), valstybinėje žemėje, esančioje tarp Vaistinės skg. į V. Putvinskio g., Kaune, rekonstravimo projektas

STATYBOS VIETA: Laiptai iš Vaistinės skersgatvio į Putvinskio gatvę

ŽEMĖS SKLYPO UNIKALUS. NR.: Sklypas nesuformuotas

KADASTRO NR.: Sklypas nesuformuotas

SKLYPO PLOTAS – Sklypas nesuformuotas

DAIKTO PAGRINDINĖ NAUDOJIMO PASKIRTIS: Sklypas nesuformuotas, paskirtis nenurodyta

STATYTOJAS: Kauno miesto savivaldybė

INŽINERINIO STATINIO GRUPĖ: Kiti inžineriniai statiniai

INŽINERINIO STATINIO POGRUPIS (PASKIRTIS): Kitos paskirties

DOKUMENTO ŽYMUO	LAPAS	LAPŲ	LAIDA
AT-25A-2376/1-PP.AR	2	11	0

STATYBOS RŪŠIS: Rekonstravimas

STATINIO KATEGORIJA: nesudėtingasis II grupės statinys;

PROJEKTO PARENGIMO LAIKAS – 2025-2026m;

STATINIO PROJEKTO ETAPAS: Projektiniai pasiūlymai;

PROJEKTO SUDĖTIS IR PAVADINIMAS: pagal STR 1.04.04:2017 „STATINIO PROJEKTAVIMAS, PROJEKTO EKSPERTIZĖ“

DOKUMENTAI IR DUOMENYS, KURIAIS VADOVAUJANTIS PARENGTAS PROJEKTAS:

- Paslaugų sutartis;
- Projektavimo užduotis;
- Galiojantys įstatymai, reglamentai, normos ir taisyklės.

2.1. Projektuojamo statinio (statinių) statybos vieta

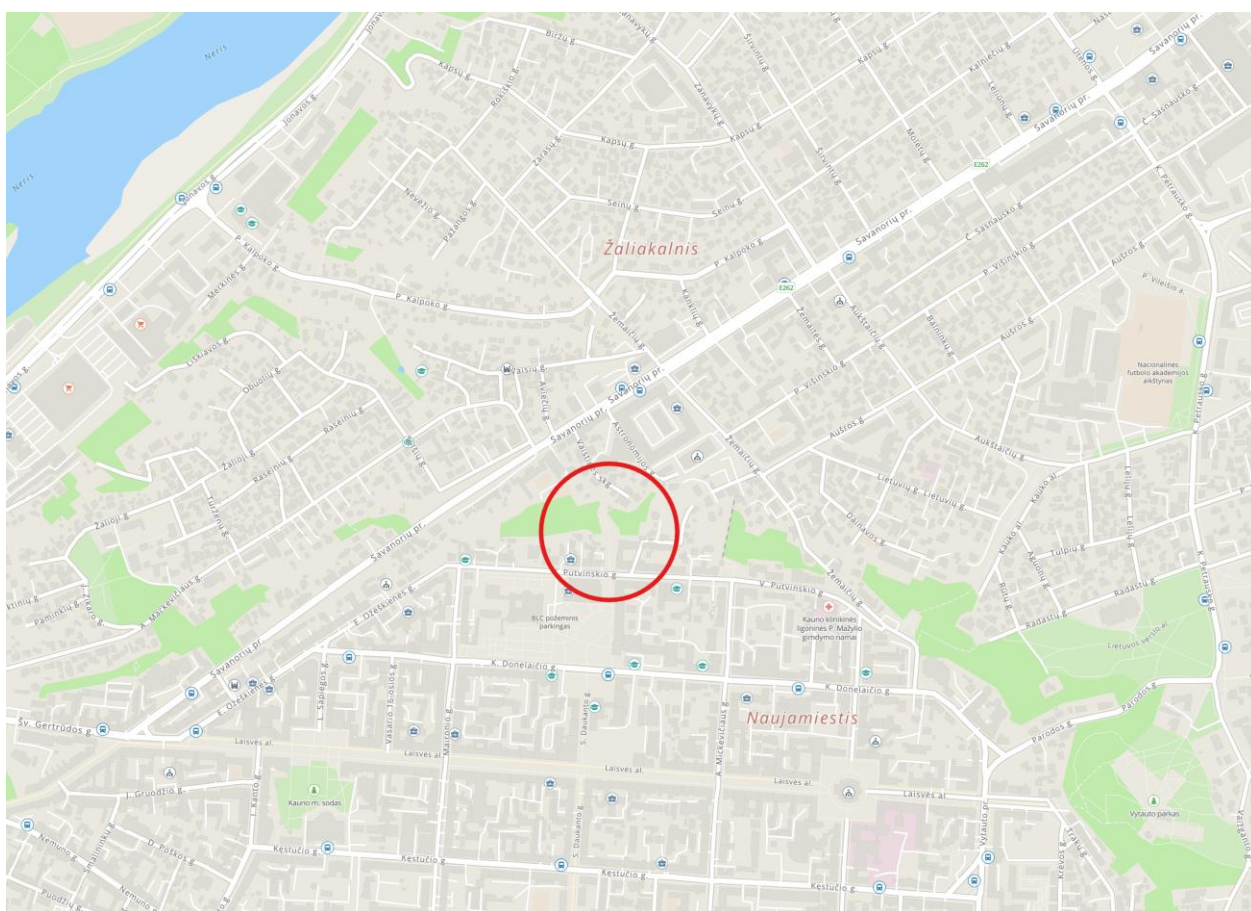

Pav. 1 Objekto vieta

Projektinių pasiūlymų rengimo teritorija yra Kauno miesto centrinėje dalyje. Teritorijoje yra registrų centre registruoti laiptai, sklypas nesuformuotas. Teritoriją pietinėje pusėje riboja V. Putvinskio gatvė, o šiaurinėje pusėje – Vaistinės skersgatvis. Vakarinėje bei rytinėje pusėse yra suformuotų kaimyninių sklypų ir dalis nesuformuotos žemės.

Projektinių pasiūlymų rengimo teritorija yra kultūros vertybių registro objekto – Kauno miesto istorinė dalis, vad. Naujamiestis – teritorijoje, kurioje saugomi tam tikri archeologiniai, architektūriniai,

DOKUMENTO ŽYMUO	LAPAS	LAPŲ	LAIDA
AT-25A-2376/1-PP.AR	3	11	0

istoriniai, kraštovaizdžio ir urbanistiniai elementai. Projekto sprendiniai neprieštaruja galiojantiems teisės aktų ir apsaugos reglamentų reikalavimams.

Kultūros paveldas

Remiantis kultūros vertybių registru, teritorija priklauso Kauno miesto istorinei daliai, vad. Naujamiesčiu (Unik. objekto k. 22149)

Duomenys iš kultūros vertybių registro išrašo:

Adresas: Kauno miesto sav., Kauno m.;

Statusas: Valstybės saugomas;

Objekto reikšmingumo lygmuo: Nacionalinis;

Rūšis: Nekilnojamas.

Projektu jokios kultūros registre minimos vertybės nėra pažeidžiamos.

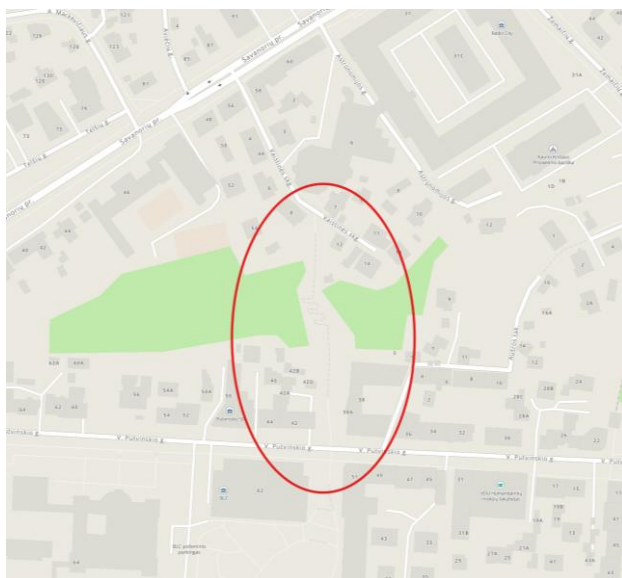

Pav. 2 ir 3 teritorijos vieta

2.2. Statybos rūšis, statinio paskirtis ir kategorija

Rekonstruojami objektai:

Eil. Nr.	Statinio pavadinimas	Statybos rūšis	Paskirties grupė	Paskirtis	Kategorija
1.	Kiti inžineriniai statiniai - Radijo gamyklos laiptai	Rekonstravimas	Kiti inžineriniai statiniai	Kitos paskirties	II grupės nesudėtingasis

2.3. Esamos būklės įvertinimas

Teritorijoje yra labai status reljefas (iš viso apie 35m peraukštėjimas). Teritorijoje vyrauja vejos danga, o viduryje esantys Radijo gamyklos laiptai – betoninių plytelių dangos su betoninėmis pakopomis.

DOKUMENTO ŽYMUO	LAPAS	LAPŲ	LAIDA
AT-25A-2376/1-PP.AR	4	11	0

Laiptų būklė prasta, pakopos išsikraipiusios, atraminių sienelių tinklas nutrupėjęs, jos apipaišytos „graffiti“ užrašais.



Pav. 4 ir 5 esama laiptų būklė

Ant laiptų įrengtas skulptūrinis ansamblis „Saulės takas“, skulptorius Vytautas Narutis. Esama skulptūrų būklė prasta, jos apipaišytos „graffiti“ užrašais. Skulptūrų ansamblį sudaro trys skulptūros:

- „Vartai“ laiptų apačioje nuo V. Putvinskio gatvės;
- „Saulė“ laiptų viduryje;
- „Karalius ir Karalienė“ laiptų viršuje nuo Vaistinės skersgatvio.



Pav. 6, 7 ir 8 esama skulptūrų būklė

3. ENERGINIO APRŪPINIMO IR VANDENS ŠALTINIAI

3.1. Vandens tiekimo ir nuotekų tinklų aprašymas

Numatomas lietaus surinkimo sistemos atnaujinimas ir pritaikymas rekonstruojamiems laiptams.

3.2. Elektros aprašymas

DOKUMENTO ŽYMUO	LAPAS	LAPŲ	LAIDA
AT-25A-2376/1-PP.AR	5	11	0

Projekte numatyta demontuoti esamus šviestuvus ir projektuoti naujus parko šviestuvus. Šviestuvų maitinimas numatomas nuo esamos elektros infrastruktūros.

4. SUSISIEKIMO KOMUNIKACIJŲ APRAŠYMAS

Teritorija automobiliais pasiekama iš Vaistinės skersgatvio pusės arba V. Putvinskio gatvės pusės. Pėstieji teritoriją gali pasiekti papildomai iš Aušros tako.

5. PROJEKTINIAI SPRENDINIAI

Projektas rengiamas vienu etapu.

5.1. Sklypo planas

Sklype rekonstruojama esama jungtis (Radijo gamyklos laiptai) nuo V. Putvinskio gatvės iki Vaistinės skersgatvio. Teritorija apšviečiama projektuojamais šviestuvais. Esamas skulptoriaus Vytauto Naručio skulptūras siūloma atnaujinti suderinus su skulptūrų autoriumi (nuplauti, nudažyti).

5.1.1. Bendrieji sklypo rodikliai

Rodiklio pavadinimas	Mato vnt.	Esamas	Po projektavimo darbų
Sklypo plotas	ha	-	-
Sklypo užstatymo intensyvumas	%	-	-
Sklypo užstatymo tankumas	%	_*	_*
Apželdintas sklypo plotas	%	_*	_*
Automobilių stovėjimo vietos	vnt.	-	-

**Sklypas nesuformuotas, todėl rodikliai neskaičiuojami*

5.2. Statinio architektūra

Laiptai projektuojami taip, kad būtų išlaikomas patogiausias funkcinis ryšys tarp V. Putvinskio gatvės ir Vaistinės skersgatvio, perprojektuojama pėsčiųjų jungtis su Aušros taku (sukuriamas patogesnis patekimas).

Laiptų apatinėje dalyje atveriamas aikštelė į esamą kavinę, projektuojamas patogus patekimas iš V. Putvinskio gatvės, jis labiau matomas ir kviečiantis užėiti.

Esamos skulptūros išsaugomos, jos šiuo projektu nuplaunamos, nudažomos balta spalva. Visi darbai, susiję su skulptūromis turi būti suderinti su skulptūrų autoriumi Vytautu Naručiu.

Viršutinė laiptų dalis projektuojama dalinai įleista į žemę. Laiptai šioje dalyje iš abiejų pusių ribojami atraminėmis sienutėmis.

DOKUMENTO ŽYMUO	LAPAS	LAPŲ	LAIDA
AT-25A-2376/1-PP.AR	6	11	0

Laiptams parinktos natūralios medžiagos, kurios nereikalautų daug priežiūros, t.y. betoninės pakopos, metaliniai turėklai ir porankiai, betoninės atraminės sienelės, medinės sėdimosios dalys, betoninė rampa dviračiams nusivesti.

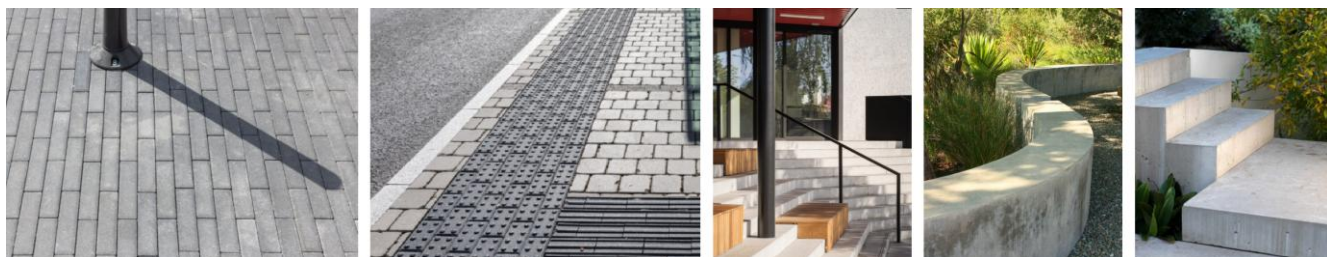

Pav. 9 Medžiagiškumo analogai

Suapvalintos laiptų pakopos ir sėdimosios dalys siejamos su Kauno miesto identitetu ir kartu priartina laiptų struktūrą prie gamtinio karkaso (dinamiškos formos).



Pav. 10 Projektuojamų laiptų vizualizacija



Pav. 11 Projektuojamų laiptų vizualizacija

DOKUMENTO ŽYMUO	LAPAS	LAPŲ	LAIDA
AT-25A-2376/1-PP.AR	7	11	0

Dviračių vedimui projektuojami dviejų rūšių pandusai – laiptų viduryje ir laiptų šone.

Ramos medžiagiškumas analogiškas laiptų pakopoms ir atraminėms sienutėms.



Pav. 12 Projektuojamų dviračių pandusų vizualizacijos

6. SAUGOMOS TERITORIJOS TVARKYMO IR APSAUGOS REIKALAVIMAI

Teritorija patenka į kultūros vertybių registro objektą – Kauno miesto istorinė dalis, vad. Naujamiesčiu. Šioje teritorijoje saugomi tam tikri archeologiniai, architektūriniai, istoriniai, kraštovaizdžio ir urbanistiniai elementai.

Projektas rengiamas taip, kad nepažeistų saugomų teritorijų reikalavimų.



Pav. 13 Kultūros vertybių registro schema

DOKUMENTO ŽYMUO	LAPAS	LAPŲ	LAIDA
AT-25A-2376/1-PP.AR	8	11	0

7. UNIVERSALIAUS DIZAINO, APLINKOS IR STATINIŲ PRITAIKYMO ASMENIMS SU NEGALIA PROJEKTINIŲ SPRENDINIŲ APRAŠYMAS

Laiptai rekonstruojami taip, kad nesudarytų kliūčių jais naudotis asmenims su negalia (išskyrus judėjimo). Judėjimo negalią (neįgaliųjų vežimėliuose esantiems) asmenims patekimui iš V. Putvinskio g. į Vaistinės skersgatvį (ir priešinga kryptimi) yra numatyta naudoti esamą funikulierių, kuris nuo teritorijos nutolęs apie 200m. Dėl teritorijos dydžio ir reljefo (apie 35m aukštis) nėra fizinių galimybių įrengti neįgaliesiems pritaikytus pandusus.

Rengiant pėsčiųjų takus, vadovautis STR 2.03.01:2019 „Statinių prieinamumas“. Pėsčiųjų takai suprojektuoti ir turi būti įrengti taip, kad nesukeltų kliūčių negalią turintiems žmonėms ir nebūtų kaip nors ribojamas jų laisvas gyvenimas, judėjimas ir veikla. Pėsčiųjų takai suprojektuoti taip, kad žmonės su negalia galėtų laisvai ir saugiai judėti.

Pėsčiųjų takų, pritaikytų ŽN, pločiai ne mažesni nei 1,20m, išilginiai nuolydžiai $\leq 5\%$, skersiniai nuolydžiai $\leq 2\%$. Trasoje nelygumai $\leq 5\text{mm}$.

Ant pėsčiųjų takų neturi būti dangčių, grotų, trapų ir kitų kliūčių, kyšančių ar įleistų giliau kaip 5mm nuo šaligatvio paviršiaus.

8. DUOMENYS APIE PLANUOJAMĄ ŪKINĘ VEIKLĄ

Pagal projektavimo užduotį numatoma rekonstruoti esamus Radijo gamyklos laiptus, juos pritaikant pėstiesiems, su galimybe vestis dviračius.

Vandens tarša. Paviršinio ir požeminio vandens, žemės gelmių tarša nenumatoma. Statybos darbams naudojama technika bus techniškai tvarkinga ir taip bus išvengta degalų ir tepalų patekimo į paviršinius ir požeminius vandenis.

Oro tarša. Įrenginių, dėl kurių į aplinkos orą gali būti išmetami teršalai nėra. Reljefo paruošimo, žemės darbų, statybos darbų metu susidarantys oro teršalų kiekiai bus nežymūs, o jų poveikis aplinkai – trumpalaikis ir nereikšmingas.

Dirvožemio tarša. Projektuojamo objekto eksploatacijos metu dirvožemio tarša nenumatoma, fizinis (mechaninis) poveikis dirvožemiui nebus daromas. Padidinta dirvožemio tarša galima tik statybos metu. Vertingą dirvožemio sluoksnį (jei toks būtų) numatoma išsaugoti ir laikinai sandėliuoti laisvose nuo užstatymo vietose. Nuimtas sluoksnis neturės jokio neigiamo poveikio aplinkai. Po statybų nuimtas dirvožemio sluoksnis panaudojamas žalių plotų rekultivacijai.

Žemės gelmių tarša. Projektuojamo objekto teritorijoje neigiamas poveikis žemės gelmėms nenumatomas. Gruntinis vanduo nebus teršiamas, todėl ir papildomos apsaugos priemonės jam nereikalingos.

Tarša biologinei įvairovei. Visi teritorijoje esantys želdiniai yra išsaugomi.

Kraštovaizdžio tarša. Neigiamas poveikis kraštovaizdžiui nenumatomas.

DOKUMENTO ŽYMUO	LAPAS	LAPŲ	LAIDA
AT-25A-2376/1-PP.AR	9	11	0

Saugomos teritorijos. Teritorija patenka į kultūros registre saugomą teritoriją – Kauno miesto istorinė dalis, vad. Naujamiesčiu (Unik. objekto kodas 22149).

Projektas rengiamas taip, kad jokie neigiamo poveikio saugomoms teritorijoms nesudarytų.

9. TRUMPAS ATITIKTIES TERITORIJŲ PLANAVIMO DOKUMENTAMS APRAŠYMAS

Remiantis Kauno miesto savivaldybės teritorijos bendroju planu:

Teritorija patenka į intensyviai lankymui naudojamų želdynų ir miesto aikščių zoną;

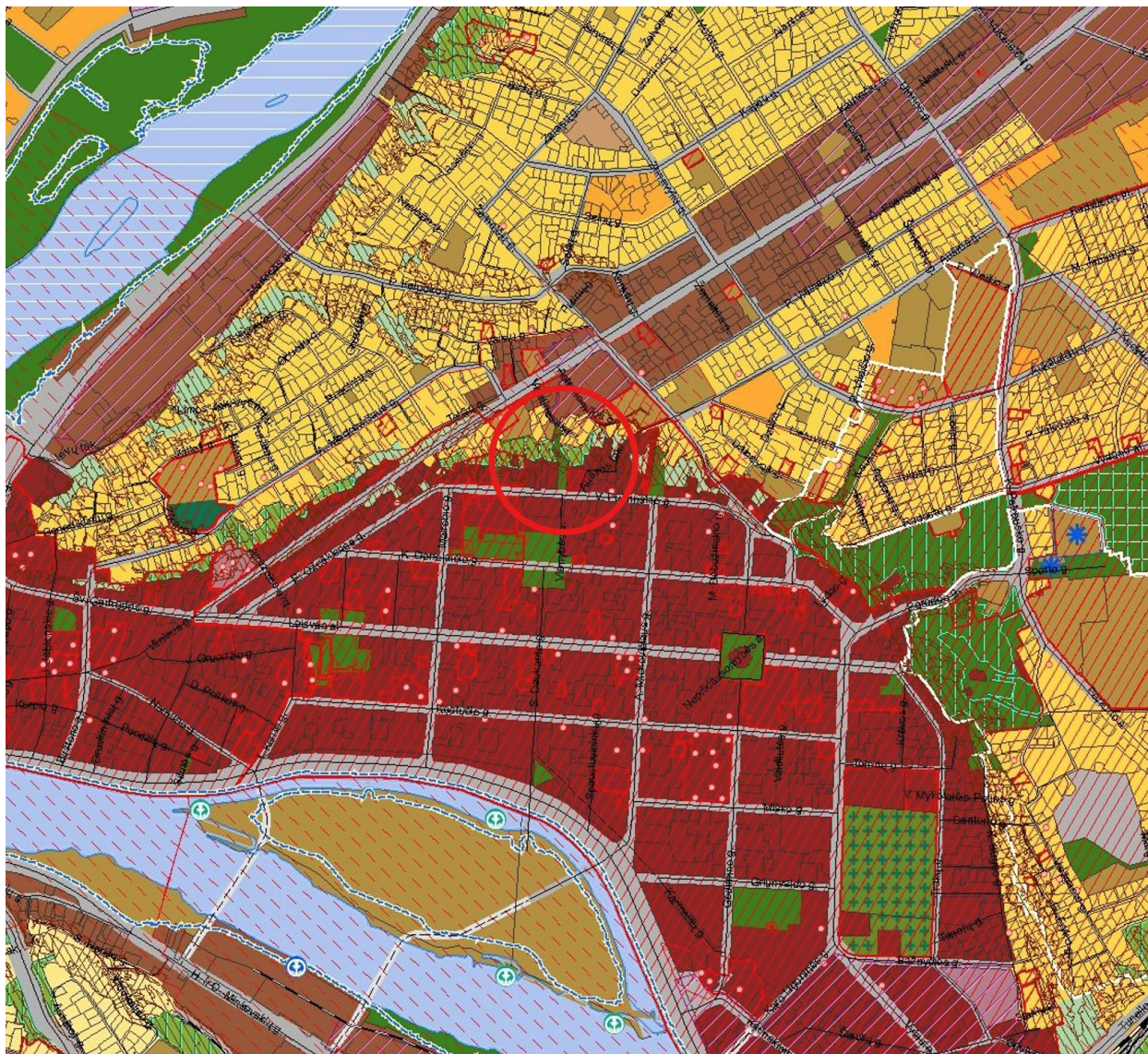

Pav. 14 Kauno miesto bendrojo plano ištrauka ties teritorija

Intensyviai lankymui naudojami želdynai ir miesto aikštės		Rekreaciniai želdynai, miesto parkai ir skverai ir kitos aktyviai rekreacijai skirtos teritorijos. Miesto aikštės	<ul style="list-style-type: none"> • Kitos paskirties: <ul style="list-style-type: none"> ○ Inžinerinės infrastruktūros teritorijos ○ Bendro naudojimo teritorijos ○ Atskirųjų želdynų teritorijos (rekreacinės paskirties želdynų, mokslinės, kultūrinės ir memorialinės paskirties želdynų) ○ Rekreacinės teritorijos • Konservacinės paskirties • Miškų ūkio paskirties 	UI iki 0,2, aukštįgumas iki 8,5 m.	Galima tik šioms teritorijoms aptarnauti skirtų pastatų statyba. Intensyviai lankymui naudojamuose želdynuose, esančiuose Nemuno ir Neris pakrantėse, gali būti numatoma įrengti krantines ir statyti visuomeninę reikšmę turinčius pastatus savivaldybės Tarybos sprendimu. Tokiu atveju užstatymo intensyvumas ir aukštįgumas numatomas atliekant architektūrines studijas ir rengiant atitinkamo lygmens teritorijų planavimo dokumentus.
---	--	---	--	------------------------------------	--

DOKUMENTO ŽYMUO AT-25A-2376/1-PP.AR	LAPAS 10	LAPŲ 11	LAIDA 0
--	-------------	------------	------------

10. PROJEKTINIŲ PASIŪLYMŲ VIEŠINIMO INFORMACIJA

Skyrius bus papildytas po projekto viešinio procedūros.

11. BENDRIEJI REIKALAVIMAI ATLIKTI TYRIMUS

Projektiniai pasiūlymai turi būti suderinti su kultūros paveldo departamentu.

12. KITI DUOKUMENTAI IR DUOMENYS

Projektiniai pasiūlymai parengti pagal Kauno miesto savivaldybės administracijos parengtus Specialiuosius reikalavimus, Nr. SRD-21-260212-00067, 2026-02-12:

- Specialiuosius architektūros reikalavimus Nr. SARD-21-260209-00080, 2026-02-09;
- Specialiuosius paveldosaugos reikalavimus Nr. SPRD-00-260205-00101, 2026-02-05.

DOKUMENTO ŽYMUO	LAPAS	LAPŲ	LAIDA
AT-25A-2376/1-PP.AR	11	11	0

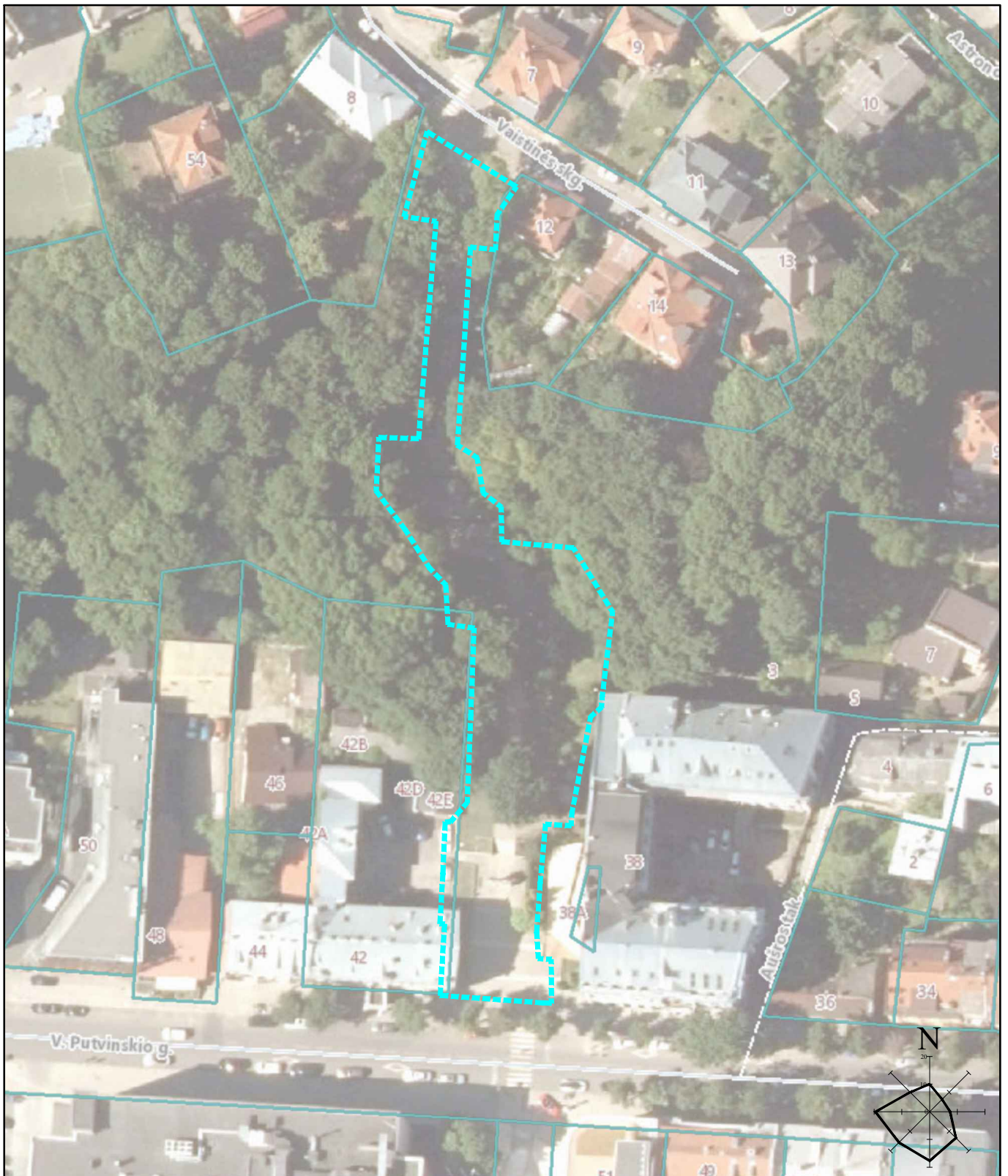

SUTARTINIAI ŽYMĖJIMAI

----- Projektavimo darbų riba

0	2026-04	Projektiniai pasiūlymai			
LAIDA	IŠLEIDIMO DATA	LAIDOS STATUSAS. KEITIMO PRIEŽASTIS (JEI TAIKOMA)			
KVAL. PATV. DOK. NR.	 Žirmūnų g. 139, Vilnius Tel. (8~5) 2728334, Faks. (8~5) 2031280			STATINIO PROJEKO PAVADINIMAS Kitos paskirties (kitų inžineriniai statinių grupės) statinio (laiptų), valstybinėje žemėje, esančioje tarp Vaivinskės skg. į V. Putvinskio g., Kaune, rekonstravimo projektas	
A1987	PV/PDV	I. Puidokaitė	STATINIO NUMERIS IR PAVADINIMAS, DOKUMENTO PAVADINIMAS		
A2325	ARCH	M. Janionytė	SITAUCIJOS SCHEMA		
39024	ARCH	V. Šablevičius	M1:1000		
LT	STATYTOJAS IR (ARBA) UŽSAKOVAS			DOKUMENTO ŽYMUO	
	Kauno miesto savivaldybė			AT-25A-2376/1-PP.B-01	
			LAIDA	LAPAS	LAPŲ
			0	1	1

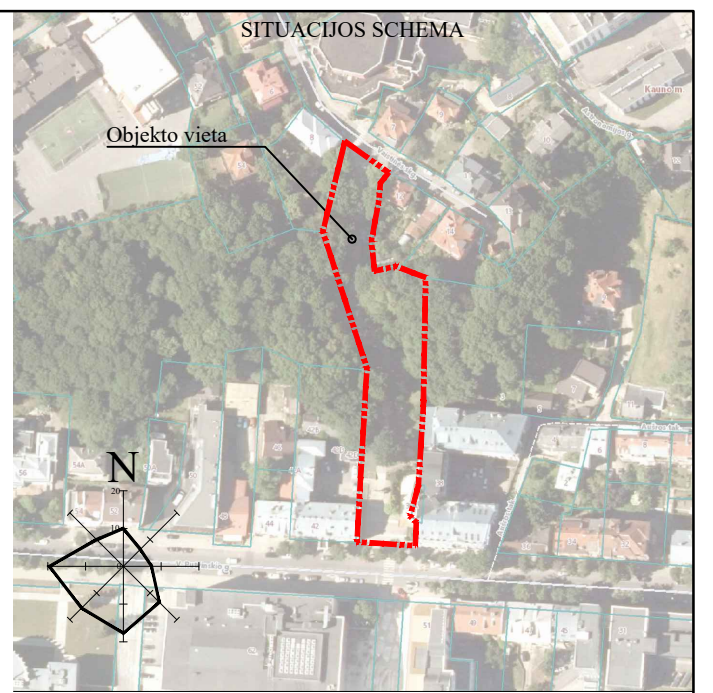
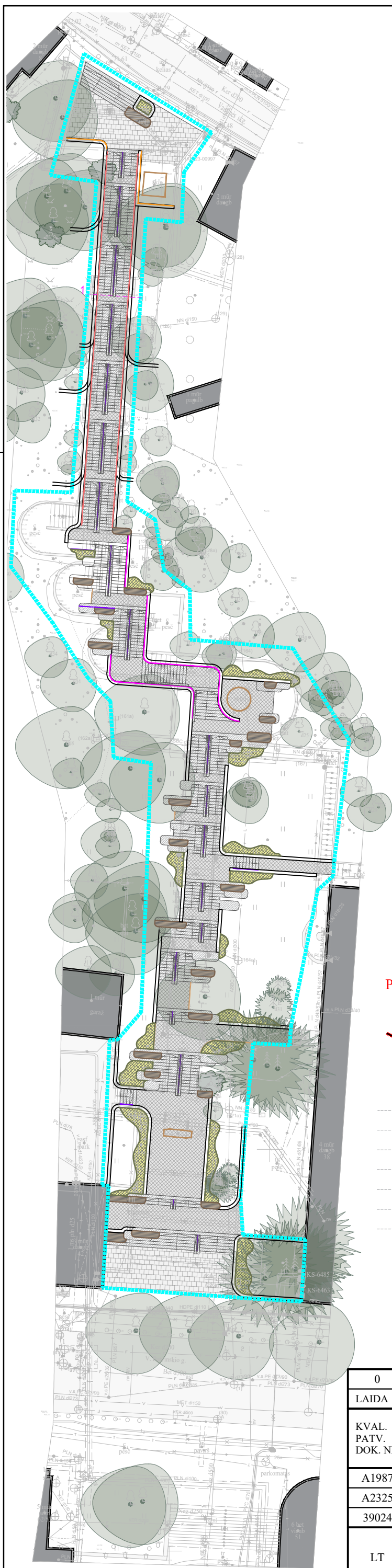

SUTARTINIAI ŽYMĖJIMAI

- - - - - Projektavimo darbų riba
- Projektuojamos betoninės pakopos
- Projektuojama betoninių trinkelių danga
- Projektuojama betoninių plytelių danga
- Projektuojamos medinės sėdimos dalys
- Projektuojami porankiai TR-1
- Projektuojami turėklai TR-2
- Projektuojami turėklai TR-3
- Projektuojami porankiai TR-4
- Projektuojamos betoninės atraminės sienutės
- Projektuojami betoniniai vejos bortai
- Esami lapuočiai/ spygliuočiai medžiai
- Esami krūmai
- alt. +36.46 Projektuojama altitudė
- Esamų išsaugomų suklptūrų kontūrai
- Projektuojami augalai
- Demontuojamos dangos
- Demontuojamos atraminės sienelės
- ✗ Demontuojami objektai (šviestuvai, suoliukai, šiukšliadėžės)

PJŪVIS 1-1

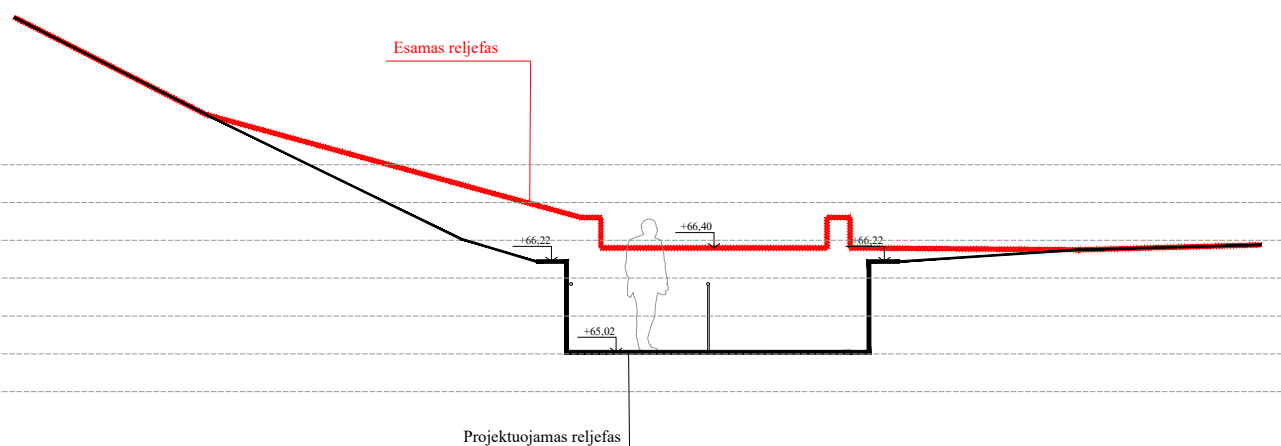

0	2026-04	Projektiniai pasiūlymai		
LAIDA	IŠLEIDIMO DATA	LAIDOS STATUSAS. KEITIMO PRIEŽASTIS (JEI TAIKOMA)		
KVAL. PATV. DOK. NR.	Žirmūnų g. 139, Vilnius Tel. (8-5) 2728334, Faks. (8-5) 2031280		STATINIO PROJEKO PAVADINIMAS Kitos paskirties (kitų inžineriniai statinių grupės) statinio (laiptų), valstybinėje žemėje, esančioje tarp Vaistinės skg. į V. Putvinskio g., Kaune, rekonstravimo projektas	
A1987	PV/PDV	I. Puidokaitė	STATINIO NUMERIS IR PAVADINIMAS, DOKUMENTO PAVADINIMAS	
A2325	ARCH	M. Janionytė	SKLYPO SUTVARKYMO PLANAS	
39024	ARCH	V. Šablevičius	M1:500	
LT	STATYTOJAS IR (ARBA) UŽSAKOVAS		DOKUMENTO ŽYMUO	LAIDA
	Kauno miesto savivaldybė		AT-25A-2376/1-PP.B-04	LAPAS
				LAPŪ
			0	1
				1

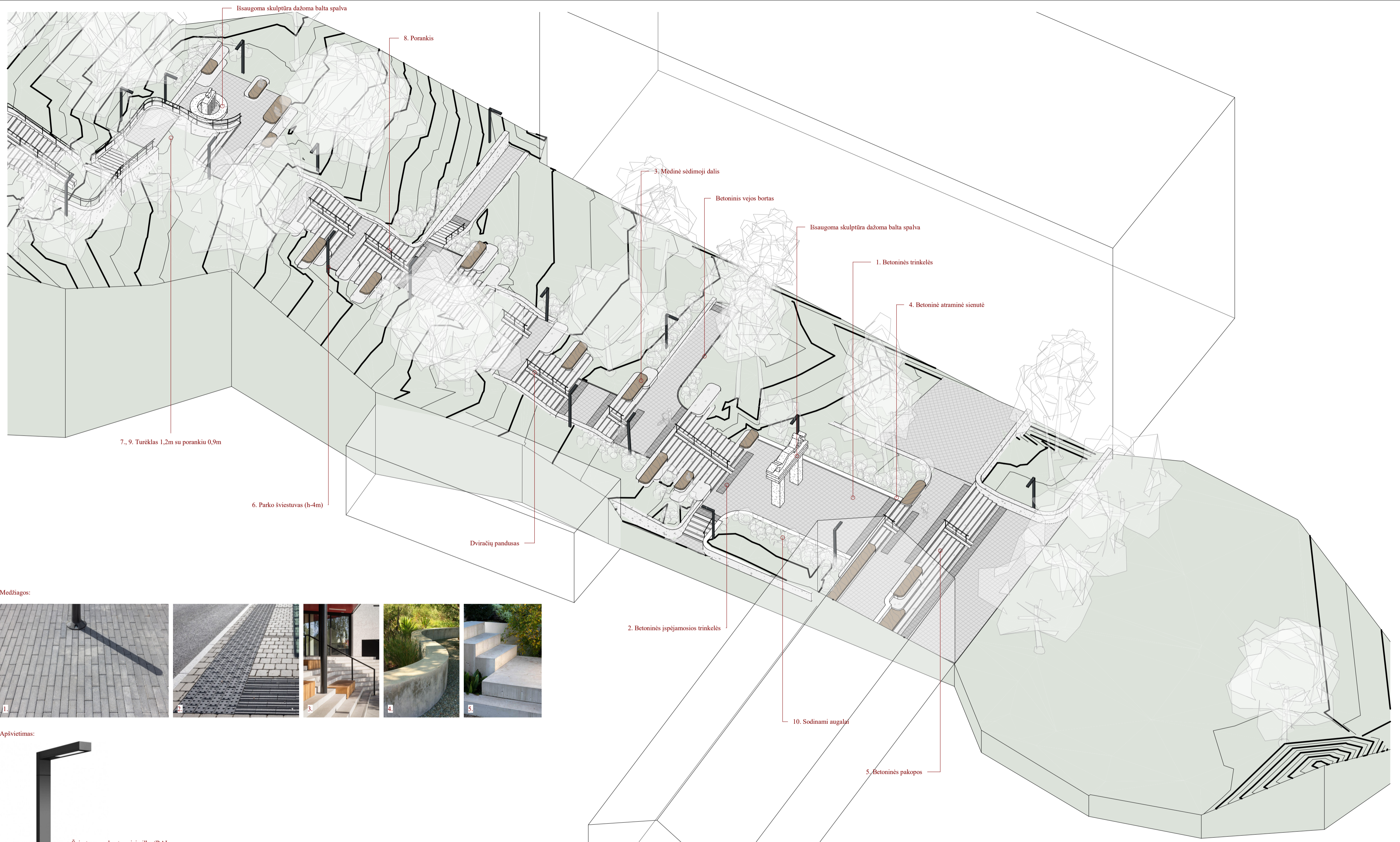

Medžiagos:



Apšvietimas:

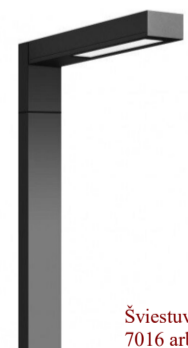

6. Šviestuvų spalva tamsiai pilka (RAL 7016 arba panaši, tikslinama TDP metu)

Turėklai:



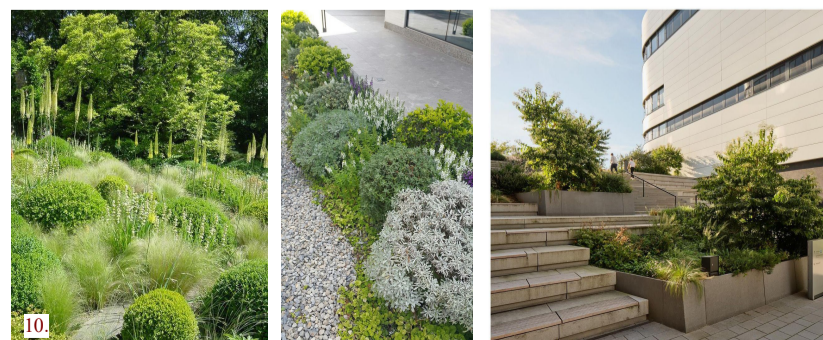

Turėklų ir porankių spalva tamsiai pilka (RAL 7016 arba panaši, tikslinama TDP metu)

Augalai:

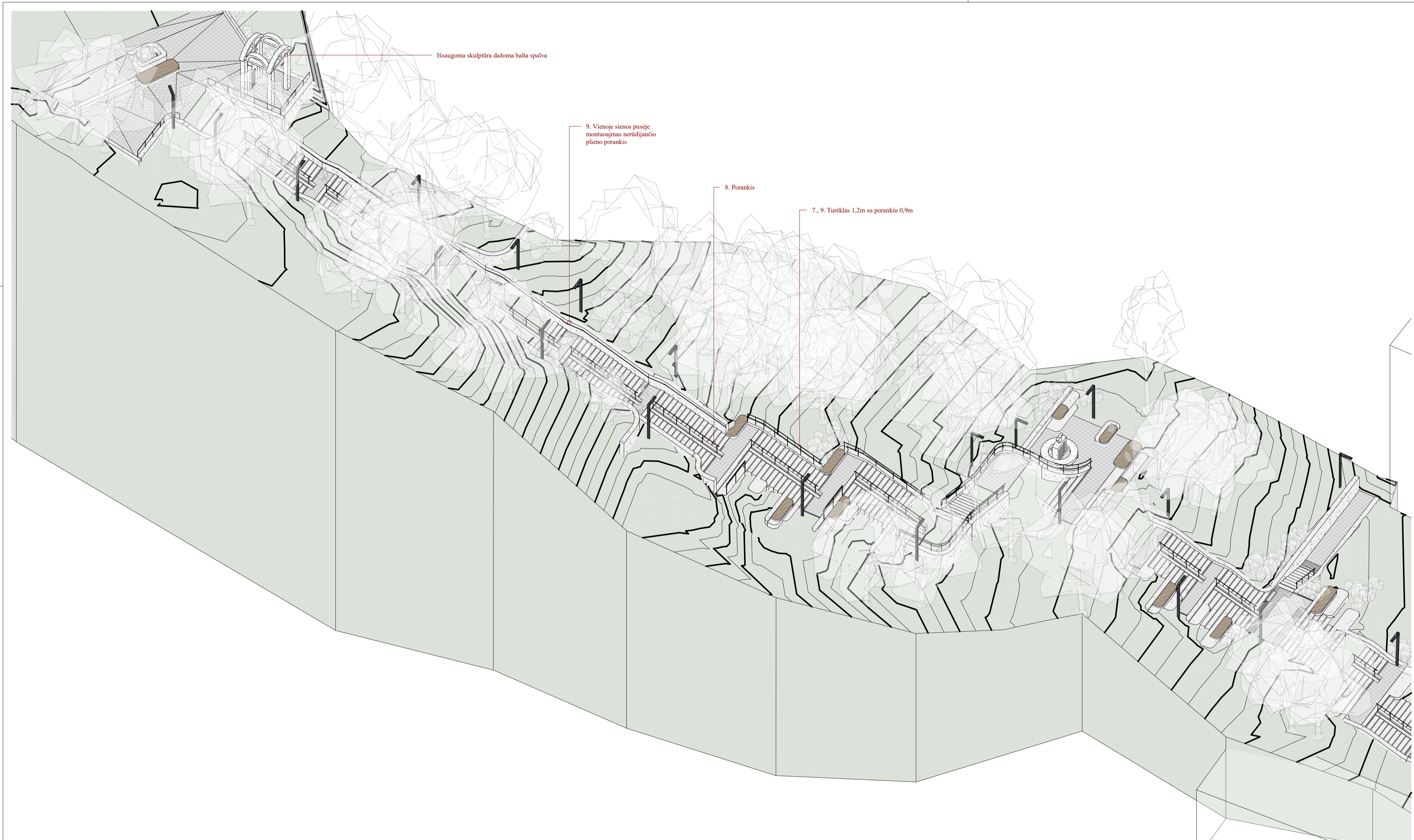

0	2026-04	Projektiniai pasiūlymai		
LAIDA	DATA	Laidos statusas. Keitimo priežastis (jei taikoma)		
ATESTATO NR.	 Žirmūnų g. 139-321, Vilnius, Tel.: (8-5) 272 83 34		STATINIO PROJEKTO PAVADINIMAS	
			Kitos paskirties (kitų inžinerinių statinių grupės) statinio (laiptų), valstybinėje žemėje, esančioje tarp Vaistinės skg. į V. Putvinskio g., Kaune, rekonstravimo projektas	
A1987	PV/PDV	I. Puidokaitė	DOKUMENTO PAVADINIMAS	LAIDA
A2325	ARCH	M. Janionytė	TERITORIJOS SCHEMA_1 DALIS	0
39024	ARCH	V. Šablevičius		
LT	STATYTOJAS		DOKUMENTO ŽYMUO	LAPAS LAPŲ
	Kauno miesto savivaldybė		AT-26A-2376/1-PP.B-03	1 1



0	2026-04	Projektiniai pasiūlymai		
LAIDA	DATA	Laidos statusas. Keitimo priežastis (jei taikoma)		
ATESTATO NR.	 Žirmūnų g. 139-321, Vilnius, Tel.: (8-5) 272 83 34		STATINIO PROJEKTO PAVADINIMAS Kitos paskirties (kitų inžineriniai statinių grupės) statinio (laiptų), valstybinėje žemėje, esančioje tarp Vaistinės skg. į V. Putvinskio g., Kaune, rekonstravimo projektas	
A1987	PV/PDV	I. Puidokaitė	DOKUMENTO PAVADINIMAS	LAIDA
A2325	ARCH	M. Janionytė	TERITORIJOS SCHEMA_2 DALIS	0
39024	ARCH	V. Šablevičius		
LT	STATYTOJAS Kauno miesto savivaldybė		DOKUMENTO ŽYMUO AT-26A-2376/1-PP.B-04	LAPAS LAPŲ 1 1



Dieninė vizualizacija_laiptų apatinė dalis



Vakarinė vizualizacija_laiptų apatinė dalis

0	2026-04	Projektiniai pasiūlymai		
LAIDA	DATA	Laidos statusas. Keitimo priežastis (jei taikoma)		
ATESTATO NR.	 Žirmūnų g. 139-321, Vilnius, Tel.: (8~5) 272 83 34		STATINIO PROJEKTO PAVADINIMAS Kitos paskirties (kitų inžineriniai statinių grupės) statinio (laiptų), valstybinėje žemėje, esančioje tarp Vaistinės skg. į V. Putvinskio g., Kaune, rekonstravimo projektas	
A1987	PV/PDV	I. Puidokaitė	DOKUMENTO PAVADINIMAS VIZUALIZACIJOS	
A2325	ARCH	M. Janionytė		
39024	ARCH	V. Šablevičius		
LT	STATYTOJAS Kauno miesto savivaldybė		DOKUMENTO ŽYMUO AT-26A-2376/1-PP.B-05	
			LAPAS	LAPŲ
			1	1



Dieninė vizualizacija_laiptų vidurinė dalis

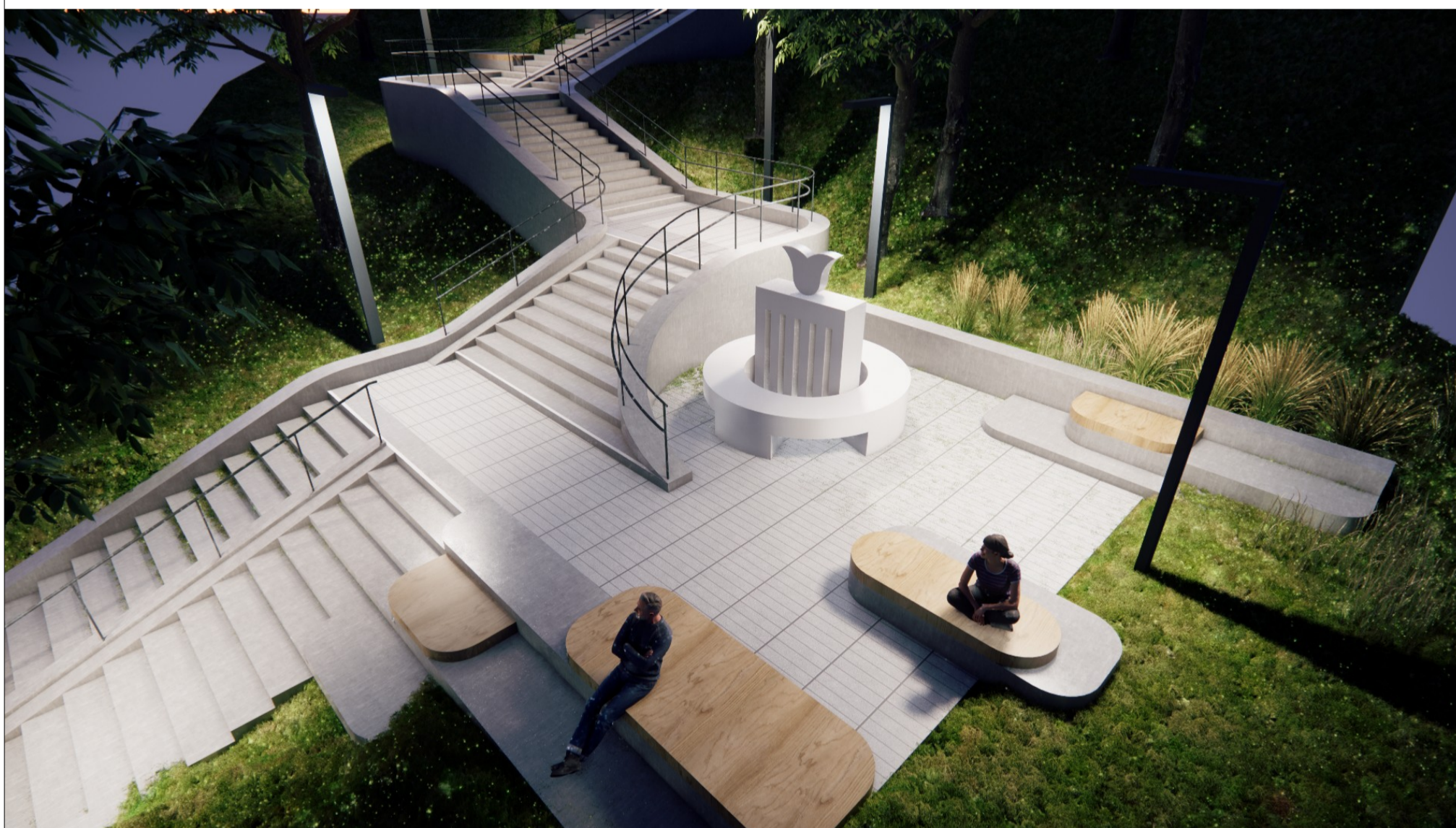

Vakarinė vizualizacija_laiptų vidurinė dalis

0	2026-04	Projektiniai pasiūlymai		
LAIDA	DATA	Laidos statusas. Keitimo priežastis (jei taikoma)		
ATESTATO NR.	 Žirmūnų g. 139-321, Vilnius, Tel.: (8~5) 272 83 34		STATINIO PROJEKTO PAVADINIMAS Kitos paskirties (kitų inžineriniai statinių grupės) statinio (laiptų), valstybinėje žemėje, esančioje tarp Vaistinės skg. į V. Putvinskio g., Kaune, rekonstravimo projektas	
A1987	PV/PDV	I. Puidokaitė	DOKUMENTO PAVADINIMAS	
A2325	ARCH	M. Janionytė	VIZUALIZACIJOS	
39024	ARCH	V. Šablevičius	LAIDA	
LT	STATYTOJAS		DOKUMENTO ŽYMUO	LAPAS
	Kauno miesto savivaldybė		AT-26A-2376/1-PP.B-06	LAPŲ
			1	1



Dieninė vizualizacija_laiptų viršutinė dalis



Vakarinė vizualizacija_laiptų viršutinė dalis

0	2026-04	Projektiniai pasiūlymai		
LAIDA	DATA	Laidos statusas. Keitimo priežastis (jei taikoma)		
ATESTATO NR.	 Žirmūnų g. 139-321, Vilnius, Tel.: (8~5) 272 83 34		STATINIO PROJEKTO PAVADINIMAS Kitos paskirties (kitų inžineriniai statinių grupės) statinio (laiptų), valstybinėje žemėje, esančioje tarp Vaistinės skg. į V. Putvinskio g., Kaune, rekonstravimo projektas	
A1987	PV/PDV	I. Puidokaitė	DOKUMENTO PAVADINIMAS	
A2325	ARCH	M. Janionytė	VIZUALIZACIJOS	
39024	ARCH	V. Šablevičius	LAIDA	
LT	STATYTOJAS		DOKUMENTO ŽYMUO	LAPAS
	Kauno miesto savivaldybė		AT-26A-2376/1-PP.B-07	LAPŲ
			1	1