C 1 aukšto patalpų eksplikacija			
	Nr.	Patalpa	Plotas
C 00. Bendra erdvė			
	0	Koridorius	123,85
			123,85 m²
C 1.01 2 kambarių butas			
	01.1	Svetainė	18,80
	01.2	Miegamasis	13,35
	01.3	San. mazgas	4,32
	01.4	Holas	4,62
			41,09 m²
C 1.02 2 kambarių butas			
	02.1	Svetainė	19,84
	02.2	Miegamasis	13,34
	02.3	San. mazgas	4,32
	02.4	Holas	4,63
			42,13 m²
C 1.03 2 kambarių butas			
	03.1	Svetainė	19,84
	03.2	Miegamasis	13,34
	03.4	San. mazgas	4,32
	03.5	Holas	4,63
			42,13 m²
C 1.04 2 kambarių butas			
	04.1	Svetainė	19,84
	04.3	Miegamasis	13,34
	04.4	San. mazgas	4,32
	04.5	Holas	4,63
			42,13 m²
C 1.05 2 kambarių butas			
	05.1	Svetainė	19,84
	05.3	Miegamasis	13,34
	05.5	San. mazgas	4,32
	05.6	Holas	4,63
			42,13 m²
C 1.06 1 kambario butas			
	06.1	Svetainė	28,94
	06.2	San. mazgas	4,20
	06.3	Holas	3,69
			36,83 m²
C 1.07 1 kambario butas			
	07.1	Svetainė	28,30
	07.2	San. mazgas	4,42
	07.3	Holas	4,10
			36,82 m²
C 1.08 1 kambario butas			
	08,3	Holas	4,10
	08.1	Svetainė	28,30
	08.2	San. mazgas	4,42
			36,82 m²
C 1.09 1 kambario butas			
	09.1	Svetainė	28,30
	09.2	San. mazgas	4,42
	09.3	Holas	4,09
			36,81 m²
C 1.10 1 kambario butas			
	10.1	Svetainė	20,95
	10.2	San. mazgas	4,42
	10.3	Holas	4,02
			29,39 m²

C Aut. stovėjimo aikštelė			
	01	Aut. stovėjimo aikštelė	1 446,56
			1 446,56 m²
C Komercinės patalpos			
	01	Maitinimas	53,44
	02	Maitinimas	34,44
	03	Maitinimas	36,97
	04	Paslaugos	41,60
	05	Paslaugos	31,75
	06	Paslaugos	32,51
	07	Paslaugos	36,96
	08	Paslaugos	41,58
	09	Paslaugos	37,57
	10	Paslaugos	41,53
	11	Paslaugos	51,93
	12	Paslaugos	37,24
			477,52 m²
			2 434,21 m²

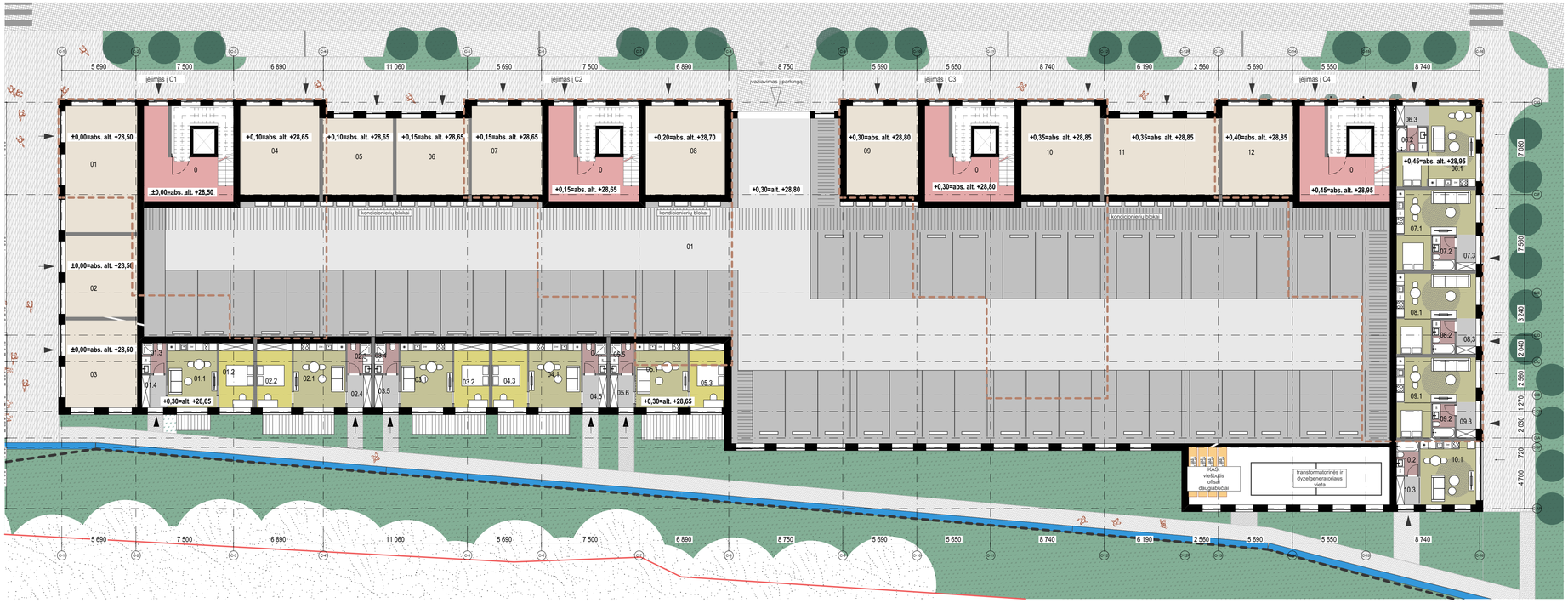

0. Pirmo aukšto planas * 1:200

KORPUSŲ SCHEMA

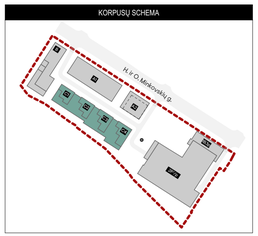

1. Apdailos medžiagos ir gaminiai prieš užsakant derinamos su projekto autoriais pagal bandinius ir fizinius pavyzdžius.
2. Visos naudojamos arba siūlomos naudoti medžiagos turi turėti atitikties sertifikatus ir gaminiai turi būti montuojami pagal gamintojo nurodytas instrukcijas, taisykles ir technologiją.
3. Visos naudojamos medžiagos ir gaminiai turi būti montuojami pagal gamintojo nurodytas instrukcijas, taisykles ir technologiją.
4. Statybos eiguje atsiradus neatitikimams brėžinyje nurodytiems sprendiniams, būtina kreiptis į projektuotoją projekto vykdymo priežiūros metu.
5. Matmenis prieš gaminių gamybą būtina tikslinti vietoje pagal faktą.
6. Gaminiai į statybos vietą pristatomi supakuoti.
7. Prieš gaminių gamybą gamintojas privalo atlikti darbo brėžinius bei juos suderinti su projekto autoriais. Gamintojai privalo įsivertinti galimus konstrukcijų poslinkius.
8. Sąnaudų kiekius žiūrėti žiniaraštyje.
9. Brėžinio sprendinius žiūrėti kartu su techninėmis specifikacijomis ir kitomis inžinerinėmis projekto dalimis.
10. Medžiagų sluoksniai pjūvyje pateikti supraprastintai, tiksliai žiūrėti SK dalyje.
11. Kad būtų pasiektas skaičiuojamasis garso izoliacijos lygis pertvaros turi dalinti patalpas nuo perdangos iki perdangos, plokštės ir profiliai turi remtis į konstrukcijas taip, kaip nurodo gamintojas, komunikacijų praėjimo vietos turi būti užsandarintos, vadovaujantis gamintojo rekomendacijomis ir normatyviniais dokumentais.
12.Rekomenduojama, kad darbų vykdytojas turėtų statybvietėje gamintojo rekomendacinės literatūros bloką, pagal naudojamas madžiagas.
13. Angų matmenys ir altitudės tikslinamos konstrukcinėse sienose Technninio darbo projekto metu.
14. Pamatų, kolonų, perdangų ir sienų ir visų kitų laikančių konstrukcijų sprendinius žiūrėti konstrukcinėje projekto dalyje.
15. Trečiųjų šalių interesai nepažeidžiami.
16. Brėžinys neskirtas matuoti.

			Derinimui, viešinimui, specialiųjų reikalavimų, sąlygų ir statybos leidimo gavimui	
Data	Laida	Pakeitimo Nr.	Pastaba	

Kval. dok. Nr.

BE LIVE
UAB "BALTIC ENGINEERS"
NAUGARDUKO G. 96, LT-03160 VILNIUS, LIETUVA
info@be-live.lt
www.be-live.lt

37483	SPV	P. Mikalauskas	

aketurI
UAB "ARETURI ARCHITEKTAI"
RAUDYKLOS G. 3-1, LT-01141VILNIUS, LIETUVA
info@aketuri.lt
www.aketuri.lt

A1463	PDV	M. Rekevičienė	
A1451	ARCH	L. Rekevičius	
	ARCH	A. Kamičaitis	
	ARCH	J. Karazo	

Statytojas:

Kalbos. trump. LT

UAB "Minkovskių 98"

Objektas:

Viešbučio paskirties pastato (komercinių pastatų paskirties grupės) ir administracinės paskirties pastato su gyvenamosios, paslaugų ir maitinimo paskirties patalpomis (administracinių pastatų paskirties grupės su daugiabučių pastatų paskirties, komercinių pastatų paskirties grupėmis) statybos ir administracinės paskirties pastatų (administracinių pastatų paskirties grupės), sandėlavimo paskirties pastatų (pramonės ir sandėlavimo paskirties grupės), garnybos, pramonės paskirties pastatų (pramonės ir sandėlavimo paskirties grupės), garažų paskirties pastato (transporto paskirties grupės), kitų pagalbinių paskirčių pastatų (pagalbinių pastatų paskirties grupės), kitos paskirties statinių (kitų inžinerinių statinių paskirties grupės) griovimo H. ir O. Minkovskių g. 98, Kaune projektas

Dokumento pavadinimas:

Statinio architektūros dalis

Brėžinio pavadinimas:

Pirmo aukšto planas

M 1:200, 1:1

LAIDA	

Dokumento žymuo:

477_A177 PP SA-C-01.1

LAPŲ	LAPAI
1	1

C1 2 aukšto patalpų eksplikacija			
	Nr.	Patalpa	Plotas
C1 00. Bendra erdvė			
	0	Koridorius	23,98
			23,98 m²
C1 01. 2 kambarių butas			
	01.1	Svetainė	25,25
	01.2	Miegamasis	9,99
	01.4	Holas	4,23
	01.4	San. mazgas	4,31
			43,78 m²
C1 02. 3 kambarių butas			
	01.1	Svetainė	27,01
	01.2	Miegamasis	12,44
	01.3	Miegamasis	12,54
	01.4	Holas	4,39
	01.4	San. mazgas	4,68
			61,06 m²
C1 03. 2 kambarių butas			
	05.1	Svetainė	21,75
	05.2	Miegamasis	9,97
	05.3	San. mazgas	4,73
	05.4	Holas	2,33
			38,78 m²
C1 04. 3 kambarių butas			
	01.1	Svetainė	29,47
	01.3	Miegamasis	10,97
	01.3	San. mazgas	4,22
	01.5	Holas	6,23
			50,89 m²
			218,49 m²

C2 2 aukšto patalpų eksplikacija			
	Nr.	Patalpa	Plotas
C2 00. Bendra erdvė			
	0	Koridorius	23,94
			23,94 m²
C2 01. 3 kambarių butas			
	01.1	Svetainė	24,17
	01.2	Miegamasis	10,08
	01.3	Miegamasis	12,43
	01.4	Holas	7,15
	01.4	San. mazgas	4,68
			58,51 m²
C2 02. 3 kambarių butas			
	01.1	Svetainė	25,67
	01.3	Miegamasis	24,96
	01.3	San. mazgas	4,68
	01.4	Holas	3,35
			58,66 m²
C2 03. 2 kambarių butas			
	05.1	Svetainė	21,75
	05.2	Miegamasis	9,95
	05.3	San. mazgas	4,74
	05.4	Holas	2,34
			38,78 m²
C2 04. 2 kambarių butas			
	01.2	Miegamasis	10,98
	01.2	Svetainė	29,46
	01.3	San. mazgas	4,22
	01.4	Holas	6,24
			50,90 m²
			230,79 m²

C3 2 aukšto patalpų eksplikacija			
	Nr.	Patalpa	Plotas
C3 00. Bendra erdvė			
	0	Koridorius	28,73
			28,73 m²
C3 01. 2 kambarių butas			
	01.1	Svetainė	20,62
	01.2	Miegamasis	10,20
	01.3	San. mazgas	4,31
	01.4	Holas	5,70
			40,83 m²
C3 02. 2 kambarių butas			
	01.2	Miegamasis	8,65
	01.3	San. mazgas	4,66
	02.1	Svetainė	17,20
	02.4	Holas	6,80
			37,31 m²
C3 03. 3 kambarių butas			
	02.4	Holas	4,87
	03.1	Svetainė	30,47
	03.2	Miegamasis	9,11
	03.3	San. mazgas	4,12
	04.2	Miegamasis	13,31
			61,88 m²
C3 04. 2 kambarių butas			
	05.1	Svetainė	21,89
	05.2	Miegamasis	9,84
	05.3	San. mazgas	4,68
	05.4	Holas	2,40
			38,81 m²
C3 05. 2 kambarių butas			
	01.1	Svetainė	29,46
	01.2	Miegamasis	10,97
	01.3	San. mazgas	4,22
	01.4	Holas	6,23
			50,88 m²
			258,44 m²

C4 2 aukšto patalpų eksplikacija			
	Nr.	Patalpa	Plotas
C4 00. Bendra erdvė			
	0	Koridorius	29,98
			29,98 m²
C4 01. 2 kambarių butas			
	01.1	Svetainė	20,62
	01.2	Miegamasis	10,64
	01.3	San. mazgas	4,16
	01.4	Holas	5,25
			40,67 m²
C4 02. 2 kambarių butas			
	02.1	Svetainė	16,15
	02.2	Miegamasis	8,68
	02.3	San. mazgas	4,54
	02.4	Holas	6,39
			35,76 m²
C4 03. 2 kambarių butas			
	03.1	Svetainė	16,22
	03.2	Miegamasis	11,61
	03.3	San. mazgas	4,45
	03.4	Holas	4,10
			36,38 m²
C4 04. 2 kambarių butas			
	04.1	Svetainė	26,80
	04.2	Miegamasis	13,28
	04.3	San. mazgas	4,25
	04.4	Holas	5,69
			50,02 m²
C4 05. 2 kambarių butas			
	05.1	Svetainė	21,65
	05.2	Miegamasis	9,96
	05.3	San. mazgas	4,73
	05.4	Holas	2,34
			38,68 m²
C4 06. 2 kambarių butas			
	01.1	Svetainė	29,47
	01.2	Miegamasis	10,97
	01.3	San. mazgas	4,22
	01.4	Holas	6,23
			50,89 m²
			282,38 m²

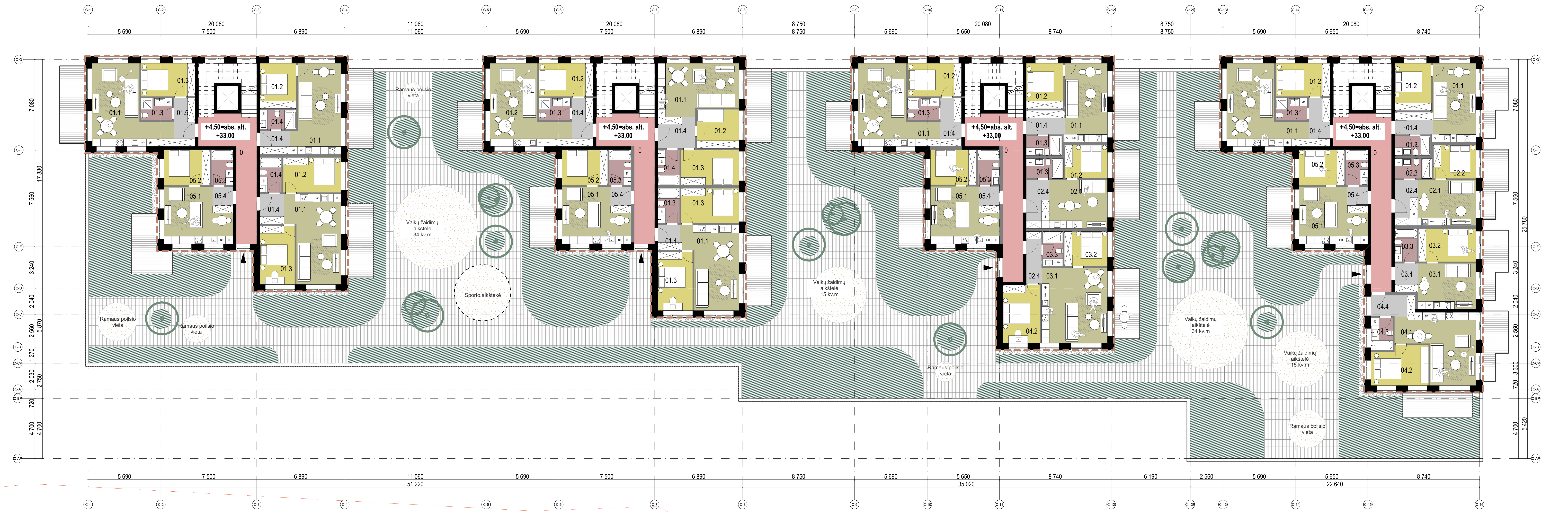

1. Antro aukšto planas * 1:200

KORPUSŲ SCHEMA

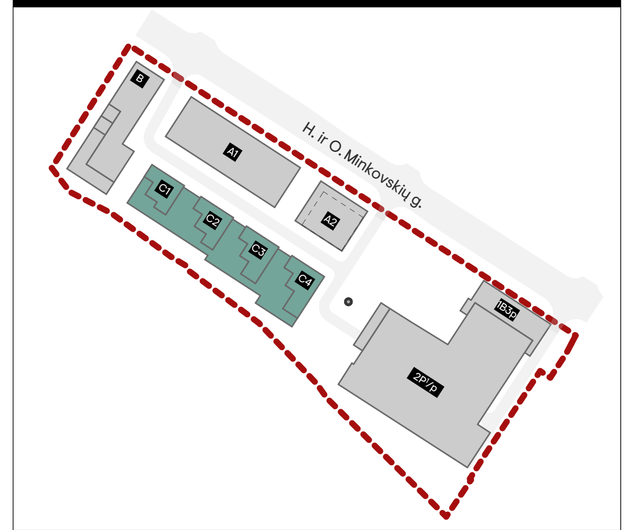

1. Apdailos medžiagos ir gaminiai prieš užsakant derinamos su projekto autoriais pagal bandinius ir fizinius pavyzdžius.
2. Visos naudojamos arba siūlomos naudoti medžiagos turi turėti atitikties sertifikatus ir gaminiai turi būti montuojami pagal gamintojo nurodytas instrukcijas, taisykles ir technologiją.
3. Visos naudojamos medžiagos ir gaminiai turi būti montuojami pagal gamintojo nurodytas instrukcijas, taisykles ir technologiją.
4. Statybos eigoje atsiradus neatitikimams brėžinyje nurodytiems sprendiniams, būtina kreiptis į projektuotoją projekto vykdymo priežiūros metu.
5. Matmenis prieš gaminių gamybą būtina tikslinti vietoje pagal faktą.
6. Gaminiai į statybos vietą pristatomi supakuoti.
7. Prieš gaminių gamybą gamintojas privalo atlikti darbo brėžinius bei juos suderinti su projekto autoriais. Gamintojai privalo įsivertinti galimus konstrukcijų poslinkius.
8. Sąnaudų kiekius žiūrėti žiniaraštyje.
9. Brėžinio sprendinius žiūrėti kartu su techninėmis specifikacijomis ir kitomis inžinerinėmis projekto dalimis.
10. Medžiagų sluoksniai pjūvyje pateikti supraprastintai, tiksliai žiūrėti SK dalyje.
11. Kad būtu pasiektas skaičiuojamasis garso izoliacijos lygis pertvaros turi dalinti patalpas nuo perdangos iki perdangos, plokštės ir profiliai turi remtis į konstrukcijas taip, kaip nurodo gamintojas, komunikacijų praėjimo vietos turi būti užsandarintos, vadovaujantis gamintojo rekomendacijomis ir normatyviniais dokumentais.
12 Rekomenduojama, kad darbų vykdytojas turėtų statybvietėje gamintojo rekomendacinės literatūros bloką, pagal naudojamas madžiagas.
13. Angų matmenys ir altitudės tikslinamos konstrukcinėse sienose Techninio darbo projekto metu.
14. Pamatų, kolonu, perdangų ir sienų ir visų kitų laikančių konstrukcijų sprendinius žiūrėti konstrukcinėje projekto dalyje.
15. Trečiųjų šalių interesai nepažeidžiami.
16. Brėžinys neskirtas matuoti.

Data	Laida	Pakeitimo Nr.	Pastaba
			Derinimui, viešinimui, specialiųjų reikalavimų, sąlygų ir statybos leidimo gavimui

Kval. dok. Nr.

BE LIVE
UAB "BALTIC ENGINEERS"
NAUGARDUKO G. 98, LT-03160 VILNIUS, LIETUVA
info@be-live.lt
www.be-live.lt

37483	SPV	P. Mikalauskas

aketuri
UAB "AKETURI ARCHITEKTAI"
RAUGYKLOS G. 3-1, LT-01140 VILNIUS, LIETUVA
info@aketuri.lt
www.aketuri.lt

A1463	PDV	M. Rekevičienė
A1451	ARCH	L. Rekevičius
	ARCH	A. Kamičaitis
	ARCH	J. Karazo

Kalbos. trump. LT

Statytojas: UAB "Minkovskių 98"

Objektas:

Viešbučio paskirties pastato (komercinių pastatų paskirties grupės) ir administracinės paskirties pastato su gyvenamosios, paslaugų ir maitinimo paskirties patalpomis (administracinių pastatų paskirties grupės su daugiabučių pastatų paskirties, komercinių pastatų paskirties grupėmis) statybos ir administracinės paskirties pastatų (administracinių pastatų paskirties grupės), sandėliavimo paskirties pastatų (pramonės ir sandėliavimo paskirties grupės), gamybos, pramonės paskirties pastatų (pramonės ir sandėliavimo paskirties grupės), garažų paskirties pastato (transporto paskirties grupės), kitų pagalbinių paskirčių pastatų (pagalbinių pastatų paskirties grupės), kitos paskirties statinių (kitų inžinerinių statinių paskirties grupės) griovimo H. ir O. Minkovskių g. 98, Kaune projektas

Dokumento pavadinimas:

Statinio architektūros dalis

Brėžinio pavadinimas:

Antro aukšto planas

M 1:200, 1:1

LAIDA

Dokumento žymuo: 477_A177 PP SA-C-01.2

LAPŲ	LAPAI
1	1

C1 3 aukšto patalpų eksplikacija			
	Nr.	Patalpa	Plotas
C1 00. Bendra erdvė			
	0	Koridorius	23,98
			23,98 m²
C1 01. 2 kambarių butas			
	01.1	Svetainė	25,25
	01.2	Miegamasis	9,99
	01.4	Holas	4,23
	01.4	San. mazgas	4,31
			43,78 m²
C1 02. 3 kambarių butas			
	01.1	Svetainė	27,01
	01.2	Miegamasis	12,44
	01.3	Miegamasis	12,54
	01.4	Holas	4,39
	01.4	San. mazgas	4,68
			61,06 m²
C1 03. 2 kambarių butas			
	05.1	Svetainė	21,75
	05.2	Miegamasis	9,97
	05.3	San. mazgas	4,73
	05.4	Holas	2,33
			38,78 m²
C1 04. 3 kambarių butas			
	01.1	Svetainė	29,47
	01.3	Miegamasis	10,97
	01.3	San. mazgas	4,22
	01.5	Holas	6,23
			50,89 m²
			218,49 m²

C2 3 aukšto patalpų eksplikacija			
	Nr.	Patalpa	Plotas
C2 00. Bendra erdvė			
	0	Koridorius	23,94
			23,94 m²
C2 01. 3 kambarių butas			
	01.1	Svetainė	24,17
	01.2	Miegamasis	10,08
	01.3	Miegamasis	12,43
	01.4	Holas	7,15
	01.4	San. mazgas	4,68
			58,51 m²
C2 02. 3 kambarių butas			
	01.1	Svetainė	25,67
	01.3	Miegamasis	24,96
	01.3	San. mazgas	4,68
	01.4	Holas	3,35
			58,66 m²
C2 03. 2 kambarių butas			
	05.1	Svetainė	21,75
	05.2	Miegamasis	9,95
	05.3	San. mazgas	4,74
	05.4	Holas	2,34
			38,78 m²
C2 04. 2 kambarių butas			
	01.2	Miegamasis	10,98
	01.2	Svetainė	29,46
	01.3	San. mazgas	4,22
	01.4	Holas	6,24
			50,90 m²
			230,79 m²

C3 3 aukšto patalpų eksplikacija			
	Nr.	Patalpa	Plotas
C3 00. Bendra erdvė			
	0	Koridorius	28,73
			28,73 m²
C3 01. 2 kambarių butas			
	01.1	Svetainė	20,62
	01.2	Miegamasis	10,20
	01.3	San. mazgas	4,31
	01.4	Holas	5,70
			40,83 m²
C3 02. 2 kambarių butas			
	01.2	Miegamasis	8,65
	01.3	San. mazgas	4,66
	02.1	Svetainė	17,20
	02.4	Holas	6,80
			37,31 m²
C3 03. 3 kambarių butas			
	02.4	Holas	4,87
	03.1	Svetainė	30,47
	03.2	Miegamasis	9,11
	03.3	San. mazgas	4,12
	04.2	Miegamasis	13,31
			61,88 m²
C3 04. 2 kambarių butas			
	05.1	Svetainė	21,89
	05.2	Miegamasis	9,84
	05.3	San. mazgas	4,68
	05.4	Holas	2,40
			38,81 m²
C3 05. 2 kambarių butas			
	01.1	Svetainė	29,46
	01.2	Miegamasis	10,97
	01.3	San. mazgas	4,22
	01.4	Holas	6,23
			50,88 m²
			258,44 m²

C4 3 aukšto patalpų eksplikacija			
	Nr.	Patalpa	Plotas
C4 00. Bendra erdvė			
	0	Koridorius	29,98
			29,98 m²
C4 01. 2 kambarių butas			
	01.1	Svetainė	20,62
	01.2	Miegamasis	10,64
	01.3	San. mazgas	4,16
	01.4	Holas	5,25
			40,67 m²
C4 02. 2 kambarių butas			
	02.1	Svetainė	16,15
	02.2	Miegamasis	8,68
	02.3	San. mazgas	4,54
	02.4	Holas	6,39
			35,76 m²
C4 03. 2 kambarių butas			
	03.1	Svetainė	16,22
	03.2	Miegamasis	11,61
	03.3	San. mazgas	4,45
	03.4	Holas	4,10
			36,38 m²
C4 04. 2 kambarių butas			
	04.1	Svetainė	26,80
	04.2	Miegamasis	13,28
	04.3	San. mazgas	4,25
	04.4	Holas	5,69
			50,02 m²
C4 05. 2 kambarių butas			
	05.1	Svetainė	21,65
	05.2	Miegamasis	9,96
	05.3	San. mazgas	4,73
	05.4	Holas	2,34
			38,68 m²
C4 06. 2 kambarių butas			
	01.1	Svetainė	29,47
	01.2	Miegamasis	10,97
	01.3	San. mazgas	4,22
	01.4	Holas	6,23
			50,89 m²
			282,38 m²

2. Trečio aukšto planas 1:200

KORPUSŲ SCHEMA

1. Apdailos medžiagos ir gaminiai prieš užsakant derinamos su projekto autoriais pagal bandinius ir fizinius pavyzdžius.
2. Visos naudojamos arba siūlomos naudoti medžiagos turi turėti atitikties sertifikatus ir gaminiai turi būti montuojami pagal gamintojo nurodytas instrukcijas, taisykles ir technologiją.
3. Visos naudojamos medžiagos ir gaminiai turi būti montuojami pagal gamintojo nurodytas instrukcijas, taisykles ir technologiją.
4. Statybos eigoje atsiradus neatitikimams brėžinyje nurodytiems sprendiniams, būtina kreiptis į projektuotoją projekto vykdymo priežiūros metu.
5. Matmenis prieš gaminių gamybą būtina tikslinti vietoje pagal faktą.
6. Gaminiai į statybos vietą pristatomi supakuoti.
7. Prieš gaminių gamybą gamintojas privalo atlikti darbo brėžinius bei juos suderinti su projekto autoriais. Gamintojai privalo įsivertinti galimus konstrukcijų poslinkius.
8. Sąnaudų kiekius žiūrėti žiniaraštyje.
9. Brėžinio sprendinius žiūrėti kartu su techninėmis specifikacijomis ir kitomis inžinerinėmis projekto dalimis.
10. Medžiagų sluoksniai pjūvyje pateikti supraprastintai, tiksliai žiūrėti SK dalyje.
11. Kad būtu pasiektas skaičiuojamasis garso izoliacijos lygis pertvaros turi dalinti patalpas nuo perdangos iki perdangos, plokštės ir profiliai turi remtis į konstrukcijas taip, kaip nurodo gamintojas, komunikacijų praėjimo vietos turi būti užsandarintos, vadovaujantis gamintojo rekomendacijomis ir normatyviniais dokumentais.
12 Rekomenduojama, kad darbų vykdytojas turėtų statybvietėje gamintojo rekomendacinės literatūros bloką, pagal naudojamas madžiagas.
13. Angų matmenys ir altitudės tikslinamos konstrukcinėse sienose Techninio darbo projekto metu.
14. Pamatų, kolonų, perdangų ir sienų ir visų kitų laikančių konstrukcijų sprendinius žiūrėti konstrukcinėje projekto dalyje.
15. Trečiųjų šalių interesai nepažeidžiami.
16. Brėžinys neskirtas matuoti.

			Derinimui, viešinimui, specialiųjų reikalavimų, sąlygų ir statybos leidimo gavimui	
Data	Laida	Pakeitimo Nr.	Pastaba	
Kval. dok. Nr.	BE LIVE UAB "BALTIC ENGINEERS" NAUGARDUKO G. 96, LT-03160 VILNIUS, LIETUVA info@be-live.lt www.be-live.lt			
37483	SPV	P. Mikalauskas		
	aketurį UAB "AKETURI ARCHITEKTAI" RAUDVILOS G. 3-1, LT-01141VILNIUS, LIETUVA info@aketuri.lt www.aketuri.lt			
A1463	PDV	M. Rekevičienė		
A1451	ARCH	L. Rekevičius		
	ARCH	A. Kamičaitis		
	ARCH	J. Karazo		
Kalbos. trump. LT	Statytojas: UAB "Minkovskių 98"			

Objektas:
Viešbučio paskirties pastato (komercinių pastatų paskirties grupės) ir administracinės paskirties pastato su gyvenamosios, paslaugų ir maitinimo paskirties patalpomis (administracinių pastatų paskirties grupės su daugiabučių pastatų paskirties, komercinių pastatų paskirties grupėmis) statybos ir administracinės paskirties pastatų (administracinių pastatų paskirties grupės), sandėlavimo paskirties pastatų (pramonės ir sandėlavimo paskirties grupės), garažų, pramonės paskirties pastatai (pramonės ir sandėliavimo paskirties grupės), garažų paskirties pastato (transporto paskirties grupės), kitų pagalbinių paskirčių pastatų (pagalbinių pastatų paskirties grupės), kitos paskirties statinių (kitų inžinerinių statinių paskirties grupės) griovimo H. ir O. Minkovskių g. 98, Kaune projektas

Dokumento pavadinimas:
Statinio architektūros dalis

Brėžinio pavadinimas:
Trečio aukšto planas

M 1:200, 1:1

LAIDA

Dokumento žymuo:
477_A177 PP SA-C-01.3

LAPŲ	LAPAI
1	1

C1 4 aukšto patalpų eksplikacija			
	Nr.	Patalpa	Plotas
C1 00. Bendra erdvė			
	0	Koridorius	23,98
			23,98 m²
C1 01. 2 kambarių butas			
	01.1	Svetainė	25,25
	01.2	Miegamasis	9,99
	01.4	Holas	4,23
	01.4	San. mazgas	4,31
			43,78 m²
C1 02. 3 kambarių butas			
	01.1	Svetainė	27,01
	01.2	Miegamasis	12,44
	01.3	Miegamasis	12,54
	01.4	Holas	4,39
	01.4	San. mazgas	4,68
			61,06 m²
C1 03. 2 kambarių butas			
	05.1	Svetainė	21,75
	05.2	Miegamasis	9,97
	05.3	San. mazgas	4,73
	05.4	Holas	2,33
			38,78 m²
C1 04. 3 kambarių butas			
	01.1	Svetainė	29,47
	01.3	Miegamasis	10,97
	01.3	San. mazgas	4,22
	01.5	Holas	6,23
			50,89 m²
			218,49 m²

C2 4 aukšto patalpų eksplikacija			
	Nr.	Patalpa	Plotas
C2 00. Bendra erdvė			
	0	Koridorius	23,94
			23,94 m²
C2 01. 3 kambarių butas			
	01.1	Svetainė	24,17
	01.2	Miegamasis	10,08
	01.3	Miegamasis	12,43
	01.4	Holas	7,15
	01.4	San. mazgas	4,68
			58,51 m²
C2 02. 3 kambarių butas			
	01.1	Svetainė	25,67
	01.3	Miegamasis	24,96
	01.3	San. mazgas	4,68
	01.4	Holas	3,35
			58,66 m²
C2 03. 2 kambarių butas			
	05.1	Svetainė	21,75
	05.2	Miegamasis	9,95
	05.3	San. mazgas	4,74
	05.4	Holas	2,34
			38,78 m²
C2 04. 2 kambarių butas			
	01.2	Miegamasis	10,98
	01.2	Svetainė	29,46
	01.3	San. mazgas	4,22
	01.4	Holas	6,24
			50,90 m²
			230,79 m²

C3 4 aukšto patalpų eksplikacija			
	Nr.	Patalpa	Plotas
C3 00. Bendra erdvė			
	0	Koridorius	28,73
			28,73 m²
C3 01. 2 kambarių butas			
	01.1	Svetainė	20,62
	01.2	Miegamasis	10,20
	01.3	San. mazgas	4,31
	01.4	Holas	5,70
			40,83 m²
C3 02. 2 kambarių butas			
	01.2	Miegamasis	8,65
	01.3	San. mazgas	4,66
	02.1	Svetainė	17,20
	02.4	Holas	6,80
			37,31 m²
C3 03. 3 kambarių butas			
	02.4	Holas	4,87
	03.1	Svetainė	30,47
	03.2	Miegamasis	9,11
	03.3	San. mazgas	4,12
	04.2	Miegamasis	13,31
			61,88 m²
C3 04. 2 kambarių butas			
	05.1	Svetainė	21,89
	05.2	Miegamasis	9,84
	05.3	San. mazgas	4,68
	05.4	Holas	2,40
			38,81 m²
C3 05. 2 kambarių butas			
	01.1	Svetainė	29,46
	01.2	Miegamasis	10,97
	01.3	San. mazgas	4,22
	01.4	Holas	6,23
			50,88 m²
			258,44 m²

C4 4 aukšto patalpų eksplikacija			
	Nr.	Patalpa	Plotas
C4 00. Bendra erdvė			
	0	Koridorius	29,98
			29,98 m²
C4 01. 2 kambarių butas			
	01.1	Svetainė	20,62
	01.2	Miegamasis	10,64
	01.3	San. mazgas	4,16
	01.4	Holas	5,25
			40,67 m²
C4 02. 2 kambarių butas			
	02.1	Svetainė	16,15
	02.2	Miegamasis	8,68
	02.3	San. mazgas	4,54
	02.4	Holas	6,39
			35,76 m²
C4 03. 2 kambarių butas			
	03.1	Svetainė	16,22
	03.2	Miegamasis	11,61
	03.3	San. mazgas	4,45
	03.4	Holas	4,10
			36,38 m²
C4 04. 2 kambarių butas			
	04.1	Svetainė	26,80
	04.2	Miegamasis	13,28
	04.3	San. mazgas	4,25
	04.4	Holas	5,69
			50,02 m²
C4 05. 2 kambarių butas			
	05.1	Svetainė	21,65
	05.2	Miegamasis	9,96
	05.3	San. mazgas	4,73
	05.4	Holas	2,34
			38,68 m²
C4 06. 2 kambarių butas			
	01.1	Svetainė	29,47
	01.2	Miegamasis	10,97
	01.3	San. mazgas	4,22
	01.4	Holas	6,23
			50,89 m²
			282,38 m²

3. Ketvirto aukšto planas * 1:200

KORPUSŲ SCHEMA

1. Apdailos medžiagos ir gaminiai prieš užsakant derinamos su projekto autoriais pagal bandinius ir fizinius pavyzdžius.
2. Visos naudojamos arba siūlomos naudoti medžiagos turi turėti atitikties sertifikatus ir gaminiai turi būti montuojami pagal gamintojo nurodytas instrukcijas, taisykles ir technologiją.
3. Visos naudojamos medžiagos ir gaminiai turi būti montuojami pagal gamintojo nurodytas instrukcijas, taisykles ir technologiją.
4. Statybos eigoje atsiradus neatitikimams brėžinyje nurodytiems sprendiniams, būtina kreiptis į projektuotoją projekto vykdymo priežiūros metu.
5. Matmenis prieš gaminių gamybą būtina tikslinti vietoje pagal faktą.
6. Gaminiai į statybos vietą pristatomi supakuoti.
7. Prieš gaminių gamybą gamintojas privalo atlikti darbo brėžinius bei juos suderinti su projekto autoriais. Gamintojai privalo įsivertinti galimus konstrukcijų poslinkius.
8. Sąnaudų kiekius žiūrėti žiniaraštyje.
9. Brėžinio sprendinius žiūrėti kartu su techninėmis specifikacijomis ir kitomis inžinerinėmis projekto dalimis.
10. Medžiagų sluoksniai pjūvyje pateikti supraprastintai, tiksliai žiūrėti SK dalyje.
11. Kad būtų pasiektas skaičiuojamasis garso izoliacijos lygis pertvaros turi dalinti patalpas nuo perdangos iki perdangos, plokštės ir profiliai turi remtis į konstrukcijas taip, kaip nurodo gamintojas, komunikacijų praėjimo vietos turi būti užsandarintos, vadovaujantis gamintojo rekomendacijomis ir normatyviniais dokumentais.
12.Rekomenduojama, kad darbų vykdytojas turėtų statybvietėje gamintojo rekomendacinės literatūros bloką, pagal naudojamas madžiagas.
13. Angų matmenys ir altitudės tikslinamos konstrukcinėse sienose Techninio darbo projekto metu.
14. Pamatų, kolonų, perdangų ir sienų ir visų kitų laikančių konstrukcijų sprendinius žiūrėti konstrukcinėje projekto dalyje.
15. Trečiųjų šalių interesai nepažeidžiami.
16. Brėžinys neskirtas matuoti.

			Derinimui, viešinimui, specialiųjų reikalavimų, sąlygų ir statybos leidimo gavimui	
Data	Laida	Pakeitimo Nr.	Pastaba	

Kval. dok. Nr.	BE LIVE UAB "BALTIC ENGINEERS" NAUGARDUKO G. 96, LT-03160 VILNIUS, LIETUVA info@be-live.lt www.be-live.lt			
37483	SPV	P. Mikalauskas		
	aketuri UAB "ARETURI ARCHITEKTAI" RAUDYKLOS G. 3-1, LT-01141 VILNIUS, LIETUVA info@aketuri.lt www.aketuri.lt			
A1463	PDV	M. Rekevičienė		
A1451	ARCH	L. Rekevičius		
	ARCH	A. Kamičaitis		
	ARCH	J. Karazo		
Kalbos trump. LT	Statytojas: UAB "Minkovskių 98"			

Objektas:
Viešbučio paskirties pastato (komercinių pastatų paskirties grupės) ir administracinės paskirties pastato su gyvenamosios, paslaugų ir maitinimo paskirties patalpomis (administracinių pastatų paskirties grupės su daugiabučių pastatų paskirties, komercinių pastatų paskirties grupėmis) statybos ir administracinės paskirties pastatų (administracinių pastatų paskirties grupės), sandėliavimo paskirties pastatų (pramonės ir sandėliavimo paskirties grupės), garažo, pramonės paskirties pastatų (pramonės ir sandėliavimo paskirties grupės), garažų paskirties pastato (transporto paskirties grupės), kitų pagalbinių paskirčių pastatų (pagalbinių pastatų paskirties grupės), kitos paskirties statinių (kitų inžinerinių statinių paskirties grupės) griovimo H. ir O. Minkovskių g. 98, Kaune projektas

Dokumento pavadinimas:
Statinio architektūros dalis

Brėžinio pavadinimas:
Ketvirto aukšto planas

M 1:200, 1:1

LAIDA	
Dokumento žymuo: 477_A177 PP SA-C-01.4	
LAPŲ	LAPAI
1	1

C1 5 aukšto patalpų eksplikacija			
	Nr.	Patalpa	Plotas
C1 00. Bendra erdvė			
	0	Koridorius	23,98
			23,98 m²
C1 01. 2 kambarių butas			
	01.1	Svetainė	25,25
	01.2	Miegamasis	9,99
	01.4	Holas	4,23
	01.4	San. mazgas	4,31
			43,78 m²
C1 02. 3 kambarių butas			
	01.1	Svetainė	27,01
	01.2	Miegamasis	12,44
	01.3	Miegamasis	12,54
	01.4	Holas	4,39
	01.4	San. mazgas	4,68
			61,06 m²
C1 03. 2 kambarių butas			
	05.1	Svetainė	21,75
	05.2	Miegamasis	9,97
	05.3	San. mazgas	4,73
	05.4	Holas	2,33
			38,78 m²
C1 04. 3 kambarių butas			
	01.1	Svetainė	29,47
	01.3	Miegamasis	10,97
	01.3	San. mazgas	4,22
	01.5	Holas	6,23
			50,89 m²
			218,49 m²

C2 5 aukšto patalpų eksplikacija			
	Nr.	Patalpa	Plotas
C2 00. Bendra erdvė			
	0	Koridorius	23,94
			23,94 m²
C2 01. 3 kambarių butas			
	01.1	Svetainė	24,17
	01.2	Miegamasis	10,08
	01.3	Miegamasis	12,43
	01.4	Holas	7,15
	01.4	San. mazgas	4,68
			58,51 m²
C2 02. 3 kambarių butas			
	01.1	Svetainė	25,67
	01.3	Miegamasis	24,96
	01.3	San. mazgas	4,68
	01.4	Holas	3,35
			58,66 m²
C2 03. 2 kambarių butas			
	05.1	Svetainė	21,75
	05.2	Miegamasis	9,95
	05.3	San. mazgas	4,74
	05.4	Holas	2,34
			38,78 m²
C2 04. 2 kambarių butas			
	01.2	Miegamasis	10,98
	01.2	Svetainė	29,46
	01.3	San. mazgas	4,22
	01.4	Holas	6,24
			50,90 m²
			230,79 m²

C3 5 aukšto patalpų eksplikacija			
	Nr.	Patalpa	Plotas
C3 00. Bendra erdvė			
	0	Koridorius	28,73
			28,73 m²
C3 01. 2 kambarių butas			
	01.1	Svetainė	20,62
	01.2	Miegamasis	10,20
	01.3	San. mazgas	4,31
	01.4	Holas	5,70
			40,83 m²
C3 02. 2 kambarių butas			
	01.2	Miegamasis	8,65
	01.3	San. mazgas	4,66
	02.1	Svetainė	17,20
	02.4	Holas	6,80
			37,31 m²
C3 03. 3 kambarių butas			
	02.4	Holas	4,87
	03.1	Svetainė	30,47
	03.2	Miegamasis	9,11
	03.3	San. mazgas	4,12
	04.2	Miegamasis	13,31
			61,88 m²
C3 04. 2 kambarių butas			
	05.1	Svetainė	21,89
	05.2	Miegamasis	9,84
	05.3	San. mazgas	4,68
	05.4	Holas	2,40
			38,81 m²
C3 05. 2 kambarių butas			
	01.1	Svetainė	29,46
	01.2	Miegamasis	10,97
	01.3	San. mazgas	4,22
	01.4	Holas	6,23
			50,88 m²
			258,44 m²

C4 5 aukšto patalpų eksplikacija			
	Nr.	Patalpa	Plotas
C4 00. Bendra erdvė			
	0	Koridorius	29,98
			29,98 m²
C4 01. 2 kambarių butas			
	01.1	Svetainė	20,62
	01.2	Miegamasis	10,64
	01.3	San. mazgas	4,16
	01.4	Holas	5,25
			40,67 m²
C4 02. 2 kambarių butas			
	02.1	Svetainė	16,15
	02.2	Miegamasis	8,68
	02.3	San. mazgas	4,54
	02.4	Holas	6,39
			35,76 m²
C4 03. 2 kambarių butas			
	03.1	Svetainė	16,22
	03.2	Miegamasis	11,61
	03.3	San. mazgas	4,45
	03.4	Holas	4,10
			36,38 m²
C4 04. 2 kambarių butas			
	04.1	Svetainė	26,80
	04.2	Miegamasis	13,28
	04.3	San. mazgas	4,25
	04.4	Holas	5,69
			50,02 m²
C4 05. 2 kambarių butas			
	05.1	Svetainė	21,65
	05.2	Miegamasis	9,96
	05.3	San. mazgas	4,73
	05.4	Holas	2,34
			38,68 m²
C4 06. 2 kambarių butas			
	01.1	Svetainė	29,47
	01.2	Miegamasis	10,97
	01.3	San. mazgas	4,22
	01.4	Holas	6,23
			50,89 m²
			282,38 m²

4. Penkto aukšto planas 1:200

KORPUSŲ SCHEMA

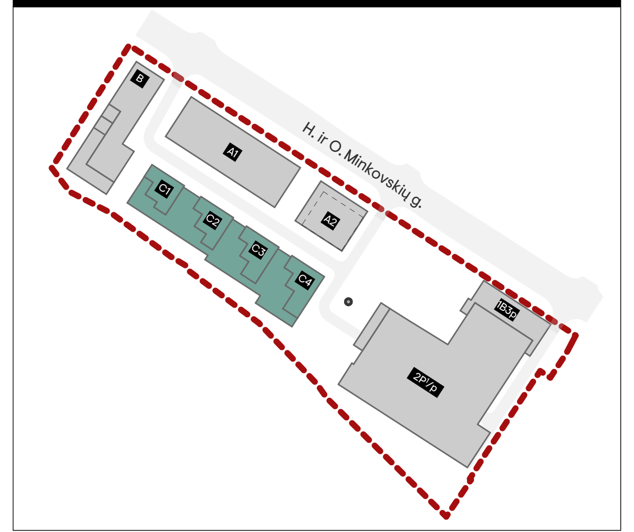

1. Apdailos medžiagos ir gaminiai prieš užsakant derinamos su projekto autoriais pagal bandinius ir fizinius pavyzdžius.
2. Visos naudojamos arba siūlomos naudoti medžiagos turi turėti atitikties sertifikatus ir gaminiai turi būti montuojami pagal gamintojo nurodytas instrukcijas, taisykles ir technologiją.
3. Visos naudojamos medžiagos ir gaminiai turi būti montuojami pagal gamintojo nurodytas instrukcijas, taisykles ir technologiją.
4. Statybos eigoje atsiradus neatitikimams brėžinyje nurodytiems sprendiniams, būtina kreiptis į projektuotoją projekto vykdymo priežiūros metu.
5. Matmenis prieš gaminių gamybą būtina tikslinti vietoje pagal faktą.
6. Gaminiai į statybos vietą pristatomi supakuoti.
7. Prieš gaminių gamybą gamintojas privalo atlikti darbo brėžinius bei juos suderinti su projekto autoriais. Gamintojai privalo įsivertinti galimus konstrukcijų poslinkius.
8. Sąnaudų kiekius žiūrėti žiniaraštyje.
9. Brėžinio sprendinius žiūrėti kartu su techninėmis specifikacijomis ir kitomis inžinerinėmis projekto dalimis.
10. Medžiagų sluoksniai pjūvyje pateikti supraprastintai, tiksliai žiūrėti SK dalyje.
11. Kad būtu pasiektas skaičiuojamasis garso izoliacijos lygis pertvaros turi dalinti patalpas nuo perdangos iki perdangos, plokštės ir profiliai turi remtis į konstrukcijas taip, kaip nurodo gamintojas, komunikacijų praėjimo vietos turi būti užsandarintos, vadovaujantis gamintojo rekomendacijomis ir normatyviniais dokumentais.
12 Rekomenduojama, kad darbų vykdytojas turėtų statybvietėje gamintojo rekomendacinės literatūros bloką, pagal naudojamas madžiagas.
13. Angų matmenys ir altitudės tikslinamos konstrukcinėse sienose Techninio darbo projekto metu.
14. Pamatų, kolonu, perdangų ir sienų ir visų kitų laikančių konstrukcijų sprendinius žiūrėti konstrukcinėje projekto dalyje.
15. Trečiųjų šalių interesai nepažeidžiami.
16. Brėžinys neskirtas matuoti.

			Derinimui, viešinimui, specialiųjų reikalavimų, sąlygų ir statybos leidimo gavimui
Data	Laida	Pakeitimo Nr.	Pastaba

Kval. dok. Nr.

BE LIVE
UAB "BALTIC ENGINEERS"
NAUGARDUKO G. 98, LT-03160 VILNIUS, LIETUVA
info@be-live.lt
www.be-live.lt

37483 SPV P. Mikalauskas

aketuri
UAB "AKETURI ARCHITEKTAI"
RAUGYKLOS G. 3-1, LT-01140 VILNIUS, LIETUVA
info@aketuri.lt
www.aketuri.lt

A1463 PDV M. Rekevičienė
A1451 ARCH L. Rekevičius
ARCH A. Kamičaitis
ARCH J. Karazo

Objektas:

Viešbučio paskirties pastato (komercinių pastatų paskirties grupės) ir administracinės paskirties pastato su gyvenamosios, paslaugų ir maitinimo paskirties patalpomis (administracinių pastatų paskirties grupės su daugiabučių pastatų paskirties, komercinių pastatų paskirties grupėmis) statybos ir administracinės paskirties pastatų (administracinių pastatų paskirties grupės), sandėliavimo paskirties pastatų (pramonės ir sandėliavimo paskirties grupės), gamybos, pramonės paskirties pastatų (pramonės ir sandėliavimo paskirties grupės), garažų paskirties pastato (transporto paskirties grupės), kitų pagalbinių paskirčių pastatų (pagalbinių pastatų paskirties grupės), kitos paskirties statinių (kitų inžinerinių statinių paskirties grupės) griovimo H. ir O. Minkovskių g. 98, Kaune projektas

Dokumento pavadinimas:

Statinio architektūros dalis

Brėžinio pavadinimas:

Penkto aukšto planas

M 1:200, 1:1

LAIDA

Kalbos. trump. LT

Statytojas: UAB "Minkovskių 98"

Dokumento žymuo: 477_A177 PP SA-C-01.5

LAPŲ	LAPAI
1	1

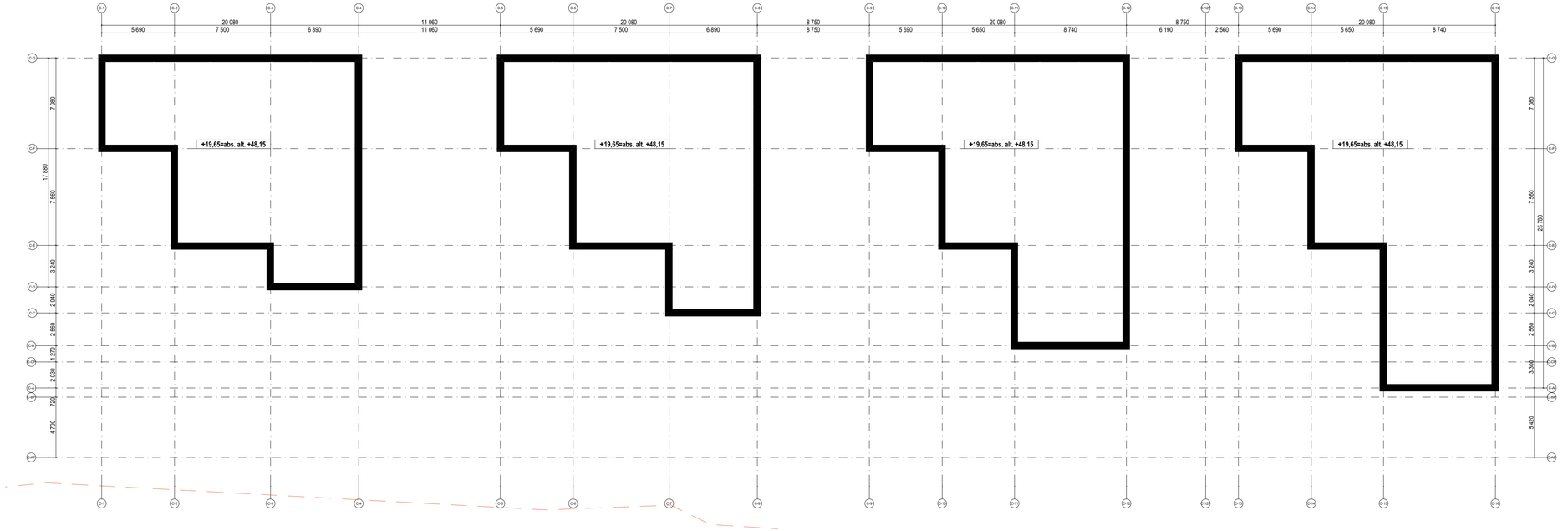

5. Šešto aukšto planas* 1:200

KORPUSŲ SCHEMA

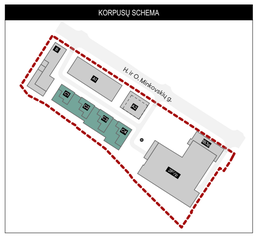

1. Apdailos medžiagos ir gaminiai prieš užsakant derinamos su projekto autoriais pagal bandinius ir fizinius pavyzdžius.
2. Visos naudojamos arba siūlomos naudoti medžiagos turi turėti atitikties sertifikatus ir gaminiai turi būti montuojami pagal gamintojo nurodytas instrukcijas, taisykles ir technologiją.
3. Visos naudojamos medžiagos ir gaminiai turi būti montuojami pagal gamintojo nurodytas instrukcijas, taisykles ir technologiją.
4. Statybos eigoje atsiradus neatitikimams brėžinyje nurodytiems sprendiniams, būtina kreiptis į projektuotoją projekto vykdymo priežiūros metu.
5. Matmenis prieš gaminių gamybą būtina tikslinti vietoje pagal faktą.
6. Gaminiai į statybos vietą pristatomi supakuoti.
7. Prieš gaminių gamybą gamintojas privalo atlikti darbo brėžinius bei juos suderinti su projekto autoriais. Gamintojai privalo įsivertinti galimus konstrukcijų poslinkius.
8. Sąnaudų kiekius žiūrėti žiniaraštyje.
9. Brėžinio sprendinius žiūrėti kartu su techninėmis specifikacijomis ir kitomis inžinerinėmis projekto dalimis.
10. Medžiagų sluoksniai pjūvyje pateikti supraprastintai, tiksliai žiūrėti SK dalyje.
11. Kad būtų pasiektas skaičiuojamasis garso izoliacijos lygis pertvaros turi dalinti patalpas nuo perdangos iki perdangos, plokštės ir profiliai turi remtis į konstrukcijas taip, kaip nurodo gamintojas, komunikacijų praėjimo vietos turi būti užsandarintos, vadovaujantis gamintojo rekomendacijomis ir normatyviniais dokumentais.
12 Rekomenduojama, kad darbų vykdytojas turėtų statybvietėje gamintojo rekomendacinės literatūros bloką, pagal naudojamas madžiagas.
13. Angų matmenys ir altitudės tikslinamos konstrukcinėse sienose Techninio darbo projekto metu.
14. Pamatų, kolonų, perdangų ir sienų ir visų kitų laikančių konstrukcijų sprendinius žiūrėti konstrukcinėje projekto dalyje.
15. Trečiųjų šalių interesai nepažeidžiami.
16. Brėžinys neskirtas matuoti.

			Derinimui, viešinimui, specialiųjų reikalavimų, sąlygų ir statybos leidimo gavimui	
Data	Laida	Pakeitimo Nr.	Pastaba	
Kval. dok. Nr.	BE LIVE UAB "BALTIC ENGINEERS" NAUGARDUKO G. 96, LT-03160 VILNIUS, LIETUVA info@be-live.lt www.be-live.lt			
37483	SPV	P. Mikalauskas		
	aketurI UAB "ARCTURI ARCHITEKTAI" RAUDVYKLOS G. 3-1, LT-01141VILNIUS, LIETUVA info@aketuri.lt www.aketuri.lt			
A1463	PDV	M. Rekevičienė		
A1451	ARCH	L. Rekevičius		
	ARCH	A. Kamičaitis		
	ARCH	J. Karazo		
Kalbos. trump. LT	Statytojas: UAB "Minkovskių 98"			

Objektas:
Viešbučio paskirties pastato (komercinių pastatų paskirties grupės) ir administracinės paskirties pastato su gyvenamosios, paslaugų ir maitinimo paskirties patalpomis (administracinių pastatų paskirties grupės su daugiabučių pastatų paskirties, komercinių pastatų paskirties grupėmis) statybos ir administracinės paskirties pastatų (administracinių pastatų paskirties grupės), sandėliavimo paskirties pastatų (pramonės ir sandėliavimo paskirties grupės), garybos, pramonės paskirties pastatų (pramonės ir sandėliavimo paskirties grupės), garažų paskirties pastato (transporto paskirties grupės), kitų pagalbinių paskirčių pastatų (pagalbinių pastatų paskirties grupės), kitos paskirties statinių (kitų inžinerinių statinių paskirties grupės) griovimo H. ir O. Minkovskių g. 98, Kaune projektas

Dokumento pavadinimas:
Statinio architektūros dalis

Brėžinio pavadinimas:
Stogo planas
M 1:200

LAIDA

Dokumento žymuo:
477_A177 PP SA-C-01.6

LAPŲ	LAPAI
1	1

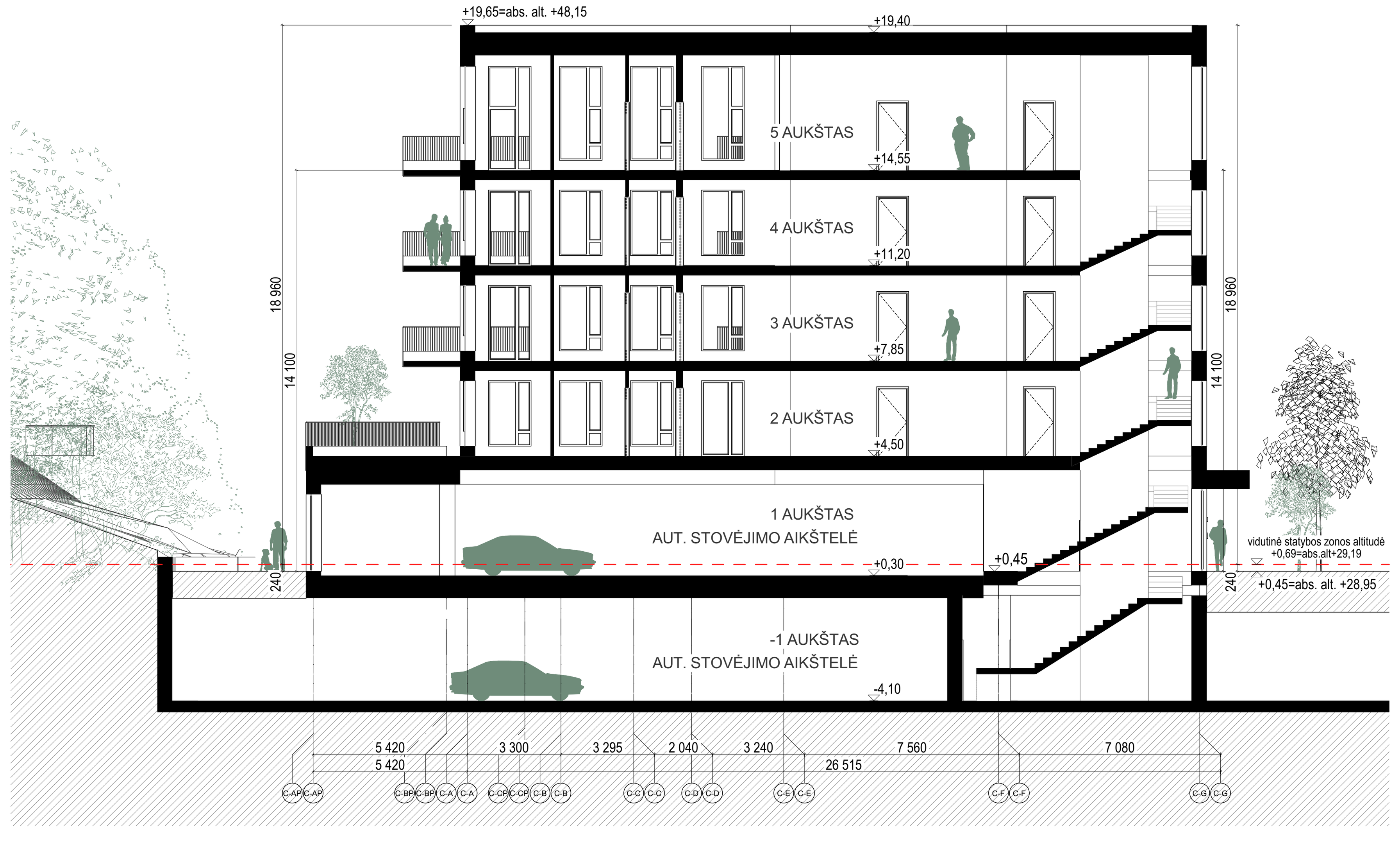

C Pjūvis 2-2 1:200

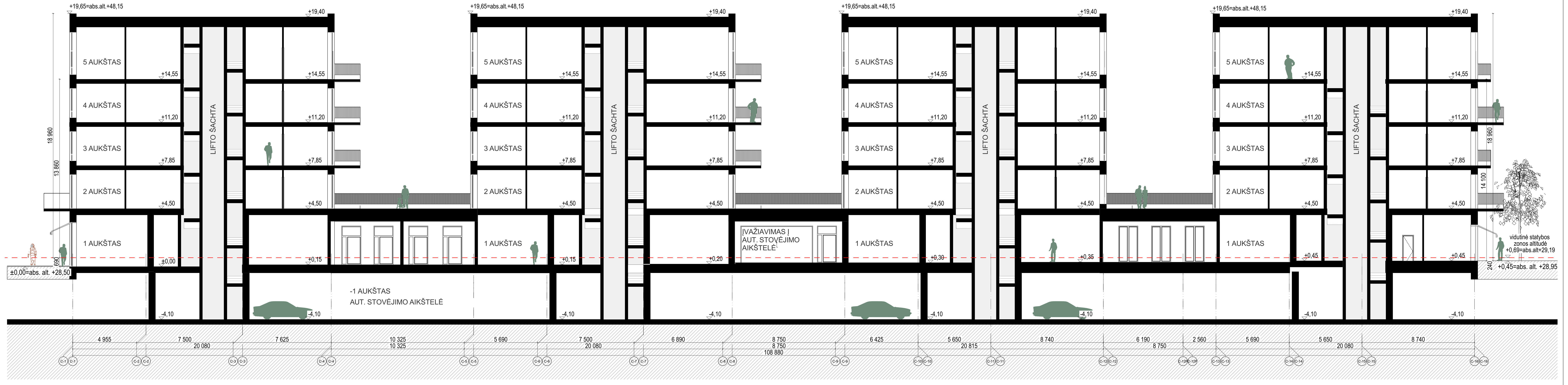

C Pjūvis 1-1 1:200

KORPUSŲ SCHEMA

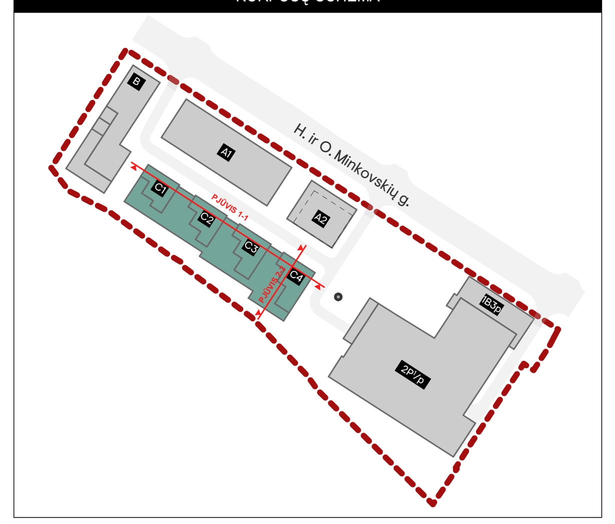

1. Apdailos medžiagos ir gaminiai prieš užsakant derinamos su projekto autoriais pagal bandinius ir fizinius pavyzdžius.
2. Visos naudojamos arba siūlomos naudoti medžiagos turi turėti atitikties sertifikatus ir gaminiai turi būti montuojami pagal gamintojo nurodytas instrukcijas, taisykles ir technologiją.
3. Visos naudojamos medžiagos ir gaminiai turi būti montuojami pagal gamintojo nurodytas instrukcijas, taisykles ir technologiją.
4. Statybos eigoje atsiradus neatitikimams brėžinyje nurodytiems sprendiniams, būtina kreiptis į projektuotoją projekto vykdymo priežiūros metu.
5. Matmenis prieš gaminių gamybą būtina tikslinti vietoje pagal faktą.
6. Gaminiai į statybos vietą pristatomi supakuoti.
7. Prieš gaminių gamybą gamintojas privalo atlikti darbo brėžinius bei juos suderinti su projekto autoriais. Gamintojai privalo įsivertinti galimus konstrukcijų poslinkius.
8. Sąnaudų kiekius žiūrėti žiniaraštyje.
9. Brėžinio sprendinius žiūrėti kartu su techninėmis specifikacijomis ir kitomis inžinerinėmis projekto dalimis.
10. Medžiagų sluoksniai pjūvyje pateikti supraprastintai, tiksliai žiūrėti SK dalyje.
11. Kad būtu pasiektas skaičiuojamasis garso izoliacijos lygis pertvaros turi dalinti patalpas nuo perdangos iki perdangos, plokštės ir profiliai turi remtis į konstrukcijas taip, kaip nurodo gamintojas, komunikacijų praėjimo vietos turi būti užsandarintos, vadovaujantis gamintojo rekomendacijomis ir normatyviniais dokumentais.
12 Rekomenduojama, kad darbų vykdytojas turėtų statybvietėje gamintojo rekomendacinės literatūros bloką, pagal naudojamas madžiagas.
13. Angų matmenys ir altitudės tikslinamos konstrukcinėse sienose Techninio darbo projekto metu.
14. Pamatų, kolonu, perdangų ir sienų ir visų kitų laikančių konstrukcijų sprendinius žiūrėti konstrukcinėje projekto dalyje.
15. Trečiųjų šalių interesai nepažeidžiami.
16. Brėžinys neskirtas matuoti.

			Derinimui, viešinimui, specialiųjų reikalavimų, sąlygų ir statybos leidimo gavimui
Data	Laida	Pakeitimo Nr.	Pastaba

Kval. dok. Nr.
BE LIVE
UAB "BALTIC ENGINEERS"
NAUGARDUKO G. 98, LT-03160 VILNIUS, LIETUVA
info@be-live.lt
www.be-live.lt

aketuri
UAB "AKETURI ARCHITEKTAI"
RAUGYKLOS G. 3-1, LT-01140 VILNIUS, LIETUVA
info@aketuri.lt
www.aketuri.lt

Kval. dok. Nr.	Pareigos	Vardas, pavardė
37483	SPV	P. Mikalauskas
A1463	PDV	M. Rekevičienė
A1451	ARCH	L. Rekevičius
	ARCH	A. Kamičaitis
	ARCH	J. Karazo

Kalbos. trump. LT

Statytojas: UAB "Minkovskių 98"

Objektas:

Viešbučio paskirties pastato (komercinių pastatų paskirties grupės) ir administracinės paskirties pastato su gyvenamosios, paslaugų ir maitinimo paskirties patalpomis (administracinių pastatų paskirties grupės su daugiabučių pastatų paskirties, komercinių pastatų paskirties grupėmis) statybos ir administracinės paskirties pastatų (administracinių pastatų paskirties grupės), sandėliavimo paskirties pastatų (pramonės ir sandėliavimo paskirties grupės), gamybos, pramonės paskirties pastatų (pramonės ir sandėliavimo paskirties grupės), garažų paskirties pastato (transporto paskirties grupės), kitų pagalbinių paskirčių pastatų (pagalbinių pastatų paskirties grupės), kitos paskirties statinių (kitų inžinerinių statinių paskirties grupės) griovimo H. ir O. Minkovskių g. 98, Kaune projektas

Dokumento pavadinimas:

Statinio architektūros dalis

Brėžinio pavadinimas:

C korpuso pjūviai C.1-C.16, C.AP-C.G

M 1:200

LAIDA

Dokumento žymuo: 477_A177 PP SA-C-02.1

LAPŲ	LAPAI
1	1

2-5 aukštas

Pjautos klinkerio plytos apdaila

Variantas A

Variantas B

Langų rėmai samaninės žalios spalvos

Lango apvadas iš pjautos klinkerio plytos

1 aukštas

Markizoletės

A variantas
Reljefinis betoninis 3D raštas.
Žalia spalva gili, sodri, samaninė.

B variantas
Medžio apdailos fasadas - ventiliuojamas termomedienos dailylenčių fasadas

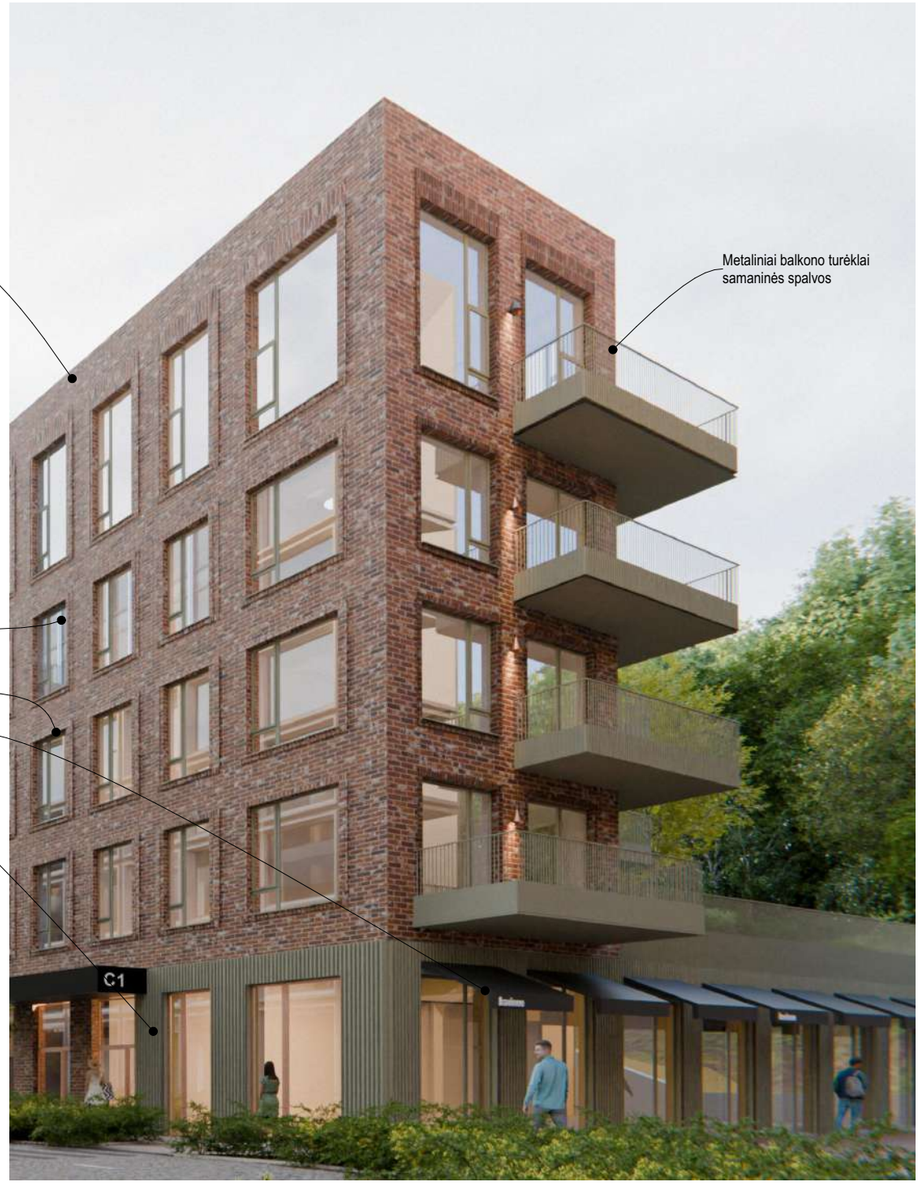

1. Apdailos medžiagos ir gaminiai prieš užsakant derinamos su projekto autoriais pagal bandinius ir fizinius pavyzdžius.
2. Visos naudojamos arba siūlomos naudoti medžiagos turi turėti atitikties sertifikatus ir gaminiai turi būti montuojami pagal gamintojo nurodytas instrukcijas, taisykles ir technologiją.
3. Visos naudojamos medžiagos ir gaminiai turi būti montuojami pagal gamintojo nurodytas instrukcijas, taisykles ir technologiją.
4. Statybos eigoje atsiradus neatitikimams brėžinyje nurodytiems sprendiniams, būtina kreiptis į projektuotoją projekto vykdymo priežiūros metu.
5. Matmenis prieš gaminių gamybą būtina tikslinti vietoje pagal faktą.
6. Gaminiai į statybos vietą pristatomi supakuoti.
7. Prieš gaminių gamybą gamintojas privalo atlikti darbo brėžinius bei juos suderinti su projekto autoriais. Gamintojai privalo įsivertinti galimus konstrukcijų poslinkius.
8. Sąnaudų kiekius žiūrėti žiniaraštyje.
9. Brėžinio sprendinius žiūrėti kartu su techninėmis specifikacijomis ir kitomis inžinerinėmis projekto dalimis.
10. Medžiagų sluoksniai pjūvyje pateikti supraprastintai, tiksliai žiūrėti SK dalyje.
11. Kad būtu pasiektas skaičiuojamasis garso izoliacijos lygis pertvaros turi dalinti patalpas nuo perdangos iki perdangos, plokštės ir profiliai turi remtis į konstrukcijas taip, kaip nurodo gamintojas, komunikacijų praėjimo vietos turi būti užsandarintos, vadovaujantis gamintojo rekomendacijomis ir normatyviniais dokumentais.
12 Rekomenduojama, kad darbų vykdytojas turėtų statybvietėje gamintojo rekomendacinės literatūros bloką, pagal naudojamas madžiagas.
13. Angų matmenys ir altitudės tikslinamos konstrukcinėse sienose Techninio darbo projekto metu.
14. Pamatų, kolonu, perdangų ir sienų ir visų kitų laikančių konstrukcijų sprendinius žiūrėti konstrukcinėje projekto dalyje.
15. Trečiųjų šalių interesai nepažeidžiami.
16. Brėžinys neskirtas matuoti.
17. Visos apdailos medžiagos derinamos TDP metu

			Derinimui, viešinimui, specialiųjų reikalavimų, sąlygų ir statybos leidimo gavimui
Data	Laida	Pakeitimo Nr.	Pastaba

Kval. dok. Nr.

BE LIVE
UAB "BALTIC ENGINEERS"
NAUGARDUKO G. 98, LT-03160 VILNIUS,
LIETUVA
info@be-live.lt
www.be-live.lt

37483	SPV	P. Mikalauskas		

aketuri
UAB "AKETURI ARCHITEKTAI"
RAUGYKLOS G. 3-1, LT-01140 VILNIUS,
LIETUVA
info@aketuri.lt
www.aketuri.lt

A1463	PDV	M. Rekevičienė		
A1451	ARCH	L. Rekevičius		
	ARCH	A. Kamičaitis		

Objektas:

Viešbučio paskirties pastato (komercinių pastatų paskirties grupės) ir administracinės paskirties pastato su gyvenamosios, paslaugų ir maitinimo paskirties patalpomis (administracinių pastatų paskirties grupės su daugiabučių pastatų paskirties, komercinių pastatų paskirties grupėmis) statybos ir administracinės paskirties pastatų (administracinių pastatų paskirties grupės), sandėliavimo paskirties pastatų (pramonės ir sandėliavimo paskirties grupės), gamybos, pramonės paskirties pastatų (pramonės ir sandėliavimo paskirties grupės), garažų paskirties pastato (transporto paskirties grupės), kitų pagalbinių paskirčių pastatų (pagalbinių pastatų paskirties grupės), kitos paskirties statinių (kitų inžinerinių statinių paskirties grupės) griovimo H. ir O. Minkovskių g. 98, Kaune projektas

Dokumento pavadinimas:

Sklypo sutvarkymo dalis

Brėžinio pavadinimas:

Korpuso C vizualizacija ir medžiagiškumas

M 1:111,11

LAIDA

Kalbos. trump. LT

Statytojas:

UAB "Minkovskių 98"

Dokumento žymuo:

477_A177 PP SA-C-03.1

LAPŲ	LAPAI
1	1

C Pietinis fasadas 1:200

C Vakarinis fasadas 1:200

KORPUSŲ SCHEMA

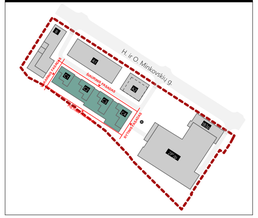

1. Apdailos medžiagos ir gaminiai prieš užsakant derinamos su projekto autoriais pagal bandinius ir fizinius pavyzdžius.
2. Visos naudojamos arba siūlomos naudoti medžiagos turi turėti atitikties sertifikatus ir gaminiai turi būti montuojami pagal gamintojo nurodytas instrukcijas, taisykles ir technologiją.
3. Visos naudojamos medžiagos ir gaminiai turi būti montuojami pagal gamintojo nurodytas instrukcijas, taisykles ir technologiją.
4. Statybos eigoje atsiradus neatitikimams brėžinyje nurodytiems sprendiniams, būtina kreiptis į projektuotoją projekto vykdymo priežiūros metu.
5. Matmenis prieš gaminių gamybą būtina tikslinti vietoje pagal faktą.
6. Gaminiai į statybos vietą pristatomi supakuoti.
7. Prieš gaminių gamybą gamintojas privalo atlikti darbo brėžinius bei juos suderinti su projekto autoriais. Gamintojai privalo įsivertinti galimus konstrukcijų poslinkius.
8. Sąnaudų kiekius žiūrėti žiniaraštyje.
9. Brėžinio sprendinius žiūrėti kartu su techninėmis specifikacijomis ir kitomis inžinerinėmis projekto dalimis.
10. Medžiagų sluoksniai pjūvyje pateikti supraprastintai, tiksliai žiūrėti SK dalyje.
11. Kad būtų pasiektas skaičiuojamasis garso izoliacijos lygis pertvaros turi dalinti patalpas nuo perdangos iki perdangos, plokštės ir profiliai turi remtis į konstrukcijas taip, kaip nurodo gamintojas, komunikacijų praėjimo vietos turi būti užsandarintos, vadovaujantis gamintojo rekomendacijomis ir normatyviniais dokumentais.
12 Rekomenduojama, kad darbų vykdytojas turėtų statybvietėje gamintojo rekomendacinės literatūros bloką, pagal naudojamas madžiagas.
13. Angų matmenys ir altitudės tikslinamos konstrukcinėse sienose Techninio darbo projekto metu.
14. Pamatų, kolonų, perdangų ir sienų ir visų kitų laikančių konstrukcijų sprendinius žiūrėti konstrukcinėje projekto dalyje.
15. Trečiųjų šalių interesai nepažeidžiami.
16. Brėžinys neskirtas matuoti.

			Derinimui, viešinimui, specialiųjų reikalavimų, sąlygų ir statybos leidimo gavimui
Data	Laida	Pakeitimo Nr.	Pastaba

Kval. dok. Nr.

BE LIVE
UAB "BALTIC ENGINEERS"
NAUGARDUKO G. 96, LT-03160 VILNIUS, LIETUVA
info@be-live.lt
www.be-live.lt

37483	SPV	P. Mikalauskas	

aketuri
UAB "AKETURI ARCHITEKTAI"
RAUDYKLOS G. 3-1, LT-01141 VILNIUS, LIETUVA
info@aketuri.lt
www.aketuri.lt

A1463	PDV	M. Rekevičienė	
A1451	ARCH	L. Rekevičius	
	ARCH	A. Kamičaitis	
	ARCH	J. Karazo	

Statytojas:

Kalbos. trump. LT

UAB "Minkovskių 98"

Objektas:

Viešbučio paskirties pastato (komercinių pastatų paskirties grupės) ir administracinės paskirties pastato su gyvenamosios, paslaugų ir maitinimo paskirties patalpomis (administracinių pastatų paskirties grupės su daugiabučių pastatų paskirties, komercinių pastatų paskirties grupėmis) statybos ir administracinės paskirties pastatų (administracinių pastatų paskirties grupės), sandėliavimo paskirties pastatų (pramonės ir sandėliavimo paskirties grupės), garažo, pramonės paskirties pastato (pramonės ir sandėliavimo paskirties grupės), garažų paskirties pastato (transporto paskirties grupės), kitų pagalbinių paskirčių pastatų (pagalbinių pastatų paskirties grupės), kitos paskirties statinių (kitų inžinerinių statinių paskirties grupės) griovimo H. ir O. Minkovskių g. 98, Kaune projektas

Dokumento pavadinimas:

Statinio architektūros dalis

Brėžinio pavadinimas:

Daugiabučių fasadai

M 1:200

LAIDA

Dokumento žymuo:

477_A177 PP SA-C-03.2

LAPŲ	LAPAI
1	1

C Šiaurinis fasadas 1:200

C Rytinis fasadas 1:200

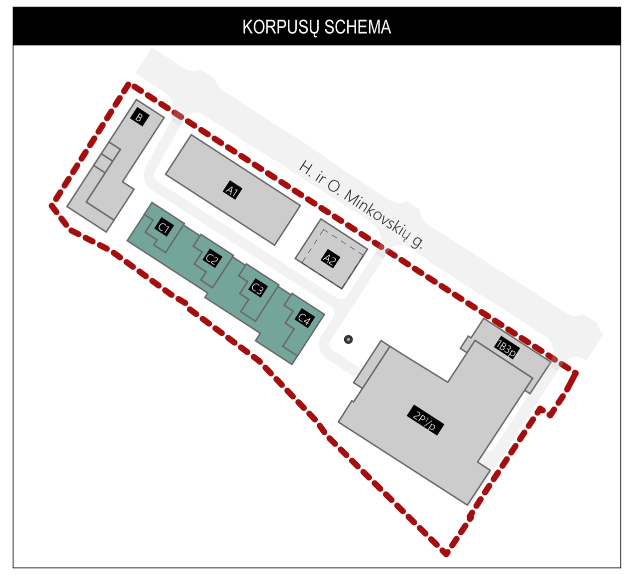

1. Apdailos medžiagos ir gaminiai prieš užsakant derinamos su projekto autoriais pagal bandinius ir fizinius pavyzdžius.
2. Visos naudojamos arba siūlomos naudoti medžiagos turi turėti atitikties sertifikatus ir gaminiai turi būti montuojami pagal gamintojo nurodytas instrukcijas, taisykles ir technologiją.
3. Visos naudojamos medžiagos ir gaminiai turi būti montuojami pagal gamintojo nurodytas instrukcijas, taisykles ir technologiją.
4. Statybos eigoje atsiradus neatitikimams brėžinyje nurodytiems sprendiniams, būtina kreiptis į projektuotoją projekto vykdymo priežiūros metu.
5. Matmenis prieš gaminių gamybą būtina tikslinti vietoje pagal faktą.
6. Gaminiai į statybos vietą pristatomi supakuoti.
7. Prieš gaminių gamybą gamintojas privalo atlikti darbo brėžinius bei juos suderinti su projekto autoriais. Gamintojai privalo įsivertinti galimus konstrukcijų poslinkius.
8. Sąnaudų kiekius žiūrėti žiniaraštyje.
9. Brėžinio sprendinius žiūrėti kartu su techninėmis specifikacijomis ir kitomis inžinerinėmis projekto dalimis.
10. Medžiagų sluoksniai pjūvyje pateikti supraprastintai, tiksliai žiūrėti SK dalyje.
11. Kad būtu pasiektas skaičiuojamasis garso izoliacijos lygis pertvaros turi dalinti patalpas nuo perdangos iki perdangos, plokštės ir profiliai turi remtis į konstrukcijas taip, kaip nurodo gamintojas, komunikacijų praėjimo vietos turi būti užsandarintos, vadovaujantis gamintojo rekomendacijomis ir normatyviniais dokumentais.
12 Rekomenduojama, kad darbų vykdytojas turėtų statybvietėje gamintojo rekomendacinės literatūros bloką, pagal naudojamas madžiagas.
13. Angų matmenys ir altitudės tikslinamos konstrukcinėse sienose Techninio darbo projekto metu.
14. Pamatų, kolonu, perdangų ir sienų ir visų kitų laikančių konstrukcijų sprendinius žiūrėti konstrukcinėje projekto dalyje.
15. Trečiųjų šalių interesai nepažeidžiami.
16. Brėžinys neskirtas matuoti.

			Derinimui, viešinimui, specialiųjų reikalavimų, sąlygų ir statybos leidimo gavimui
Data	Laida	Pakeitimo Nr.	Pastaba

Kval. dok. Nr.		
	BE LIVE UAB "BALTIC ENGINEERS" NAUGARDUKO G. 98, LT-03160 VILNIUS, LIETUVA info@be-live.lt www.be-live.lt	
37483	SPV	P. Mikalauskas
	aketuri UAB "AKETURI ARCHITEKTAI" RAUGYKLOS G. 3-1, LT-01140 VILNIUS, LIETUVA info@aketuri.lt www.aketuri.lt	
A1463	PDV	M. Rekevičienė
A1451	ARCH	L. Rekevičius
	ARCH	A. Kamičaitis
	ARCH	J. Karazo

Objektas:

Viešbučio paskirties pastato (komercinių pastatų paskirties grupės) ir administracinės paskirties pastato su gyvenamosios, paslaugų ir maitinimo paskirties patalpomis (administracinių pastatų paskirties grupės su daugiabučių pastatų paskirties, komercinių pastatų paskirties grupėmis) statybos ir administracinės paskirties pastatų (administracinių pastatų paskirties grupės), sandėliavimo paskirties pastatų (pramonės ir sandėliavimo paskirties grupės), gamybos, pramonės paskirties pastatų (pramonės ir sandėliavimo paskirties grupės), garažų paskirties pastato (transporto paskirties grupės), kitų pagalbinių paskirčių pastatų (pagalbinių pastatų paskirties grupės), kitos paskirties statinių (kitų inžinerinių statinių paskirties grupės) griovimo H. ir O. Minkovskių g. 98, Kaune projektas

Dokumento pavadinimas:

Statinio architektūros dalis

Brėžinio pavadinimas:

Daugiabučių fasadai

M 1:200

LAIDA

Kalbos. trump. LT

Statytojas: UAB "Minkovskių 98"

Dokumento žymuo:	LAPŲ	LAPAI
477_A177 PP SA-C-03.3	1	1

P Parkingo patalpų eksplikacija

	Nr.	Patalpa	Plotas
Požeminis parkingas - administracinis			
Automobilių saugyklos	02.1	Požeminė automobilių sugykla/ Priedanga 2	5 821,74
Automobilių saugyklos	02.2	Laiptinė	16,92
Automobilių saugyklos	02.3	Liftų holas	25,46
Automobilių saugyklos	02.4	Laiptinė	16,92
Automobilių saugyklos	02.5	Liftų holas	112,56
Automobilių saugyklos	02.9	Koridorius	54,58
Automobilių saugyklos	02.19	Dviračių saugykla	97,96
Automobilių saugyklos	02.20	Laiptinė	12,74
			6 158,88 m²
Inžinerinės patalpos	02.1	Siurblinė SGGS	18,62
Inžinerinės patalpos	02.6	ER-A (įranga)	4,03
Inžinerinės patalpos	02.8	Valytojos patalpa	5,50
Inžinerinės patalpos	02.10	Siurblinė GČ	8,25
Inžinerinės patalpos	02.11	E-A (įranga)	12,07
Inžinerinės patalpos	02.12	ŠVOK - A2 čileriai	23,66
Inžinerinės patalpos	02.13	ŠVOK - A1 čileriai	23,66

P Parkingo patalpų eksplikacija

	Nr.	Patalpa	Plotas
Inžinerinės patalpos	02.14	VAM-3	10,81
Inžinerinės patalpos	02.15	VAM-2	32,11
Inžinerinės patalpos	02.16	VAM-1	32,11
Inžinerinės patalpos	02.17	ŠVOK - restoranas	32,11
Inžinerinės patalpos	02.18	ŠP - A	12,05
			214,98 m²
Požeminis parkingas - daugiabučiai			
Automobilių saugyklos	03.1	Požeminė automobilių sugykla	3 271,36
Automobilių saugyklos	03.2	Tambūras C4	5,84
Automobilių saugyklos	03.3	Liftų holas C4	11,68
Automobilių saugyklos	03.5	Tambūras C3	5,84
Automobilių saugyklos	03.6	Liftų holas C3	11,68
Automobilių saugyklos	03.8	Tambūras C2	5,84
Automobilių saugyklos	03.9	Liftų holas C2	11,68
Automobilių saugyklos	03.11	Tambūras C1	5,84
Automobilių saugyklos	03.12	Liftų holas C1	11,68
			3 341,44 m²
Inžinerinės patalpos	03.4	Valytojos patalpa	12,56

P Parkingo patalpų eksplikacija

	Nr.	Patalpa	Plotas
Inžinerinės patalpos	03.7	E ir ER įranga - C	12,56
Inžinerinės patalpos	03.10	ŠP - C	12,56
Inžinerinės patalpos	03.13	Pagalbinė patalpa	17,16
Inžinerinės patalpos	03.14	Pagalbinė patalpa	12,56
			67,40 m²
Požeminis parkingas - viešbutis			
Automobilių saugyklos	01.1	Požeminė automobilių sugykla/ Priedanga 1	1 847,39
Automobilių saugyklos	01.2	Laiptinė	21,13
Automobilių saugyklos	01.3	Tambūras	3,84
Automobilių saugyklos	01.6	Laiptinė	10,42
			1 882,78 m²
Inžinerinės patalpos	01.4	ŠP - B	21,23
Inžinerinės patalpos	01.5	Rieb. gaudyklė	12,96
			34,19 m²
			11 699,67 m²

KORPUSŲ SCHEMA

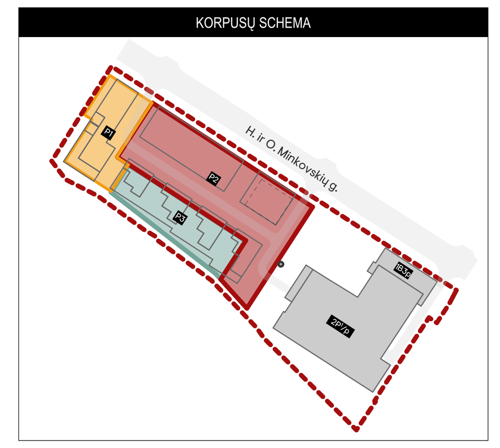

1. Apdailos medžiagos ir gaminiai prieš užsakant derinamos su projekto autoriais pagal bandinius ir fizinius pavyzdžius.
2. Visos naudojamos arba siūlomos naudoti medžiagos turi turėti atitikties sertifikatus ir gaminiai turi būti montuojami pagal gamintojo nurodytas instrukcijas, taisykles ir technologiją.
3. Visos naudojamos medžiagos ir gaminiai turi būti montuojami pagal gamintojo nurodytas instrukcijas, taisykles ir technologiją.
4. Statybos eigoje atsiradus neatitikimams brėžinyje nurodytiems sprendiniams, būtina kreiptis į projektuotoją projekto vykdymo priežiūros metu.
5. Matmenis prieš gaminių gamybą būtina tikslinti vietoje pagal faktą.
6. Gaminiai į statybos vietą pristatomi supakuoti.
7. Prieš gaminių gamybą gamintojas privalo atlikti darbo brėžinius bei juos suderinti su projekto autoriais. Gamintojai privalo įsivertinti galimus konstrukcijų poslinkius.
8. Sąnaudų kiekius žiūrėti žiniaraštyje.
9. Brėžinio sprendinius žiūrėti kartu su techninėmis specifikacijomis ir kitomis inžinerinėmis projekto dalimis.
10. Medžiagų sluoksniai pjūvyje pateikti supraprastintai, tiksliai žiūrėti SK dalyje.
11. Kad būtu pasiektas skaičiuojamasis garso izoliacijos lygis pertvaros turi dalinti patalpas nuo perdangos iki perdangos, plokštės ir profiliai turi remtis į konstrukcijas taip, kaip nurodo gamintojas, komunikacijų praėjimo vietos turi būti užsandarintos, vadovaujantis gamintojo rekomendacijomis ir normatyviniais dokumentais.
12 Rekomenduojama, kad darbų vykdytojas turėtų statybvietėje gamintojo rekomendacinės literatūros bloką, pagal naudojamas madžiagas.
13. Angų matmenys ir altitudės tikslinamos konstrukcinėse sienose Techninio darbo projekto metu.
14. Pamatų, kolonu, perdangų ir sienų ir visų kitų laikančių konstrukcijų sprendinius žiūrėti konstrukcinėje projekto dalyje.
15. Trečiųjų šalių interesai nepažeidžiami.
16. Brėžinys neskirtas matuoti.

			Derinimui, viešinimui, specialiųjų reikalavimų, sąlygų ir statybos leidimo gavimui
Data	Laida	Pakeitimo Nr.	Pastaba

Kval. dok. Nr.	BE LIVE UAB "BALTIC ENGINEERS" NAUGARDUKO G. 98, LT-03160 VILNIUS, LIETUVA info@be-live.lt www.be-live.lt	
37483	SPV	P. Mikalauskas
	aketuri UAB "AKETURI ARCHITEKTAI" RAUGYKLOS G. 3-1, LT-01140 VILNIUS, LIETUVA info@aketuri.lt www.aketuri.lt	
A1463	PDV	M. Rekevičienė
A1451	ARCH	L. Rekevičius
	ARCH	A. Kamičaitis
Kalbos. trump. LT	Statytojas: UAB "Minkovskių 98"	

Objektas:

Viešbučio paskirties pastato (komercinių pastatų paskirties grupės) ir administracinės paskirties pastato su gyvenamosios, paslaugų ir maitinimo paskirties patalpomis (administracinių pastatų paskirties grupės su daugiabučių pastatų paskirties, komercinių pastatų paskirties grupėmis) statybos ir administracinės paskirties pastatų (administracinių pastatų paskirties grupės), sandėliavimo paskirties pastatų (pramonės ir sandėliavimo paskirties grupės), gamybos, pramonės paskirties pastatų (pramonės ir sandėliavimo paskirties grupės), garažų paskirties pastato (transporto paskirties grupės), kitų pagalbinių paskirčių pastatų (pagalbinių pastatų paskirties grupės), kitos paskirties statinių (kitų inžinerinių statinių paskirties grupės) griovimo H. ir O. Minkovskių g. 98, Kaune projektas

Dokumento pavadinimas:

Statinio architektūros dalis

Brėžinio pavadinimas: **Technologiniai planai**

M 1:200

LAIDA

Dokumento žymuo: 477_A177 PP SA-P.1

LAPŲ	LAPAI
1	1

1. Apdailos medžiagos ir gaminiai prieš užsakant derinamos su projekto autoriais pagal bandinius ir fizinius pavyzdžius.
2. Visos naudojamos arba siūlomos naudoti medžiagos turi turėti atitikties sertifikatus ir gaminiai turi būti montuojami pagal gamintojo nurodytas instrukcijas, taisykles ir technologiją.
3. Visos naudojamos medžiagos ir gaminiai turi būti montuojami pagal gamintojo nurodytas instrukcijas, taisykles ir technologiją.
4. Statybos eigoje atsiradus neatitikimams brėžinyje nurodytiems sprendiniams, būtina kreiptis į projektuotoją projekto vykdymo priežiūros metu.
5. Matmenis prieš gaminių gamybą būtina tikslinti vietoje pagal faktą.
6. Gaminiai į statybos vietą pristatomi supakuoti.
7. Prieš gaminių gamybą gamintojas privalo atlikti darbo brėžinius bei juos suderinti su projekto autoriais. Gamintojai privalo įsivertinti galimus konstrukcijų poslinkius.
8. Sąnaudų kiekius žiūrėti žiniaraštyje.
9. Brėžinio sprendinius žiūrėti kartu su techninėmis specifikacijomis ir kitomis inžinerinėmis projekto dalimis.
10. Medžiagų sluoksniai pjūvyje pateikti supraprastintai, tiksliai žiūrėti SK dalyje.
11. Kad būtu pasiektas skaičiuojamasis garso izoliacijos lygis pertvaros turi dalinti patalpas nuo perdangos iki perdangos, plokštės ir profiliai turi remtis į konstrukcijas taip, kaip nurodo gamintojas, komunikacijų praėjimo vietos turi būti užsandarintos, vadovaujantis gamintojo rekomendacijomis ir normatyviniais dokumentais.
12 Rekomenduojama, kad darbų vykdytojas turėtų statybvietėje gamintojo rekomendacinės literatūros bloką, pagal naudojamas madžiagas.
13. Angų matmenys ir altitudės tikslinamos konstrukcinėse sienose Techninio darbo projekto metu.
14. Pamatų, kolonu, perdangų ir sienų ir visų kitų laikančių konstrukcijų sprendinius žiūrėti konstrukcinėje projekto dalyje.
15. Trečiųjų šalių interesai nepažeidžiami.
16. Brėžinys neskirtas matuoti.

			Derinimui, viešinimui, specialiųjų reikalavimų, sąlygų ir statybos leidimo gavimui	
Data	Laida	Pakeitimo Nr.	Pastaba	
Kval. dok. Nr.	BE LIVE UAB "BALTIC ENGINEERS" NAUGARDUKO G. 98, LT-03160 VILNIUS, LIETUVA info@be-live.lt www.be-live.lt			Objektas: Viešbučio paskirties pastato (komercinių pastatų paskirties grupės) ir administracinės paskirties pastato su gyvenamosios, paslaugų ir maitinimo paskirties patalpomis (administracinių pastatų paskirties grupės su daugiabučių pastatų paskirties, komercinių pastatų paskirties grupėmis) statybos ir administracinės paskirties pastatų (administracinių pastatų paskirties grupės), sandėliavimo paskirties pastatų (pramonės ir sandėliavimo paskirties grupės), gamybos, pramonės paskirties pastatų (pramonės ir sandėliavimo paskirties grupės), garažų paskirties pastato (transporto paskirties grupės), kitų pagalbinių paskirčių pastatų (pagalbinių pastatų paskirties grupės), kitos paskirties statinių (kitų inžinerinių statinių paskirties grupės) griovimo H. ir O. Minkovskių g. 98, Kaune projektas
37483	SPV	P. Mikalauskas		
	aketuri UAB "AKETURI ARCHITEKTAI" RAUGYKLOS G. 3-1, LT-01140 VILNIUS, LIETUVA info@aketuri.lt www.aketuri.lt			Dokumento pavadinimas: Sklypo sutvarkymo dalis
A1463	PDV	M. Rekevičienė		
A1451	ARCH	L. Rekevičius		
	ARCH	A. Kamičaitis		Brėžinio pavadinimas: LAIDA **Vizualizacijos 1** **M**
Kalbos. trump. LT	Statytojas: UAB "Minkovskių 98"			Dokumento žymuo: LAPŲ LAPAI 477_A177 PP SA-V-01.1 1 1

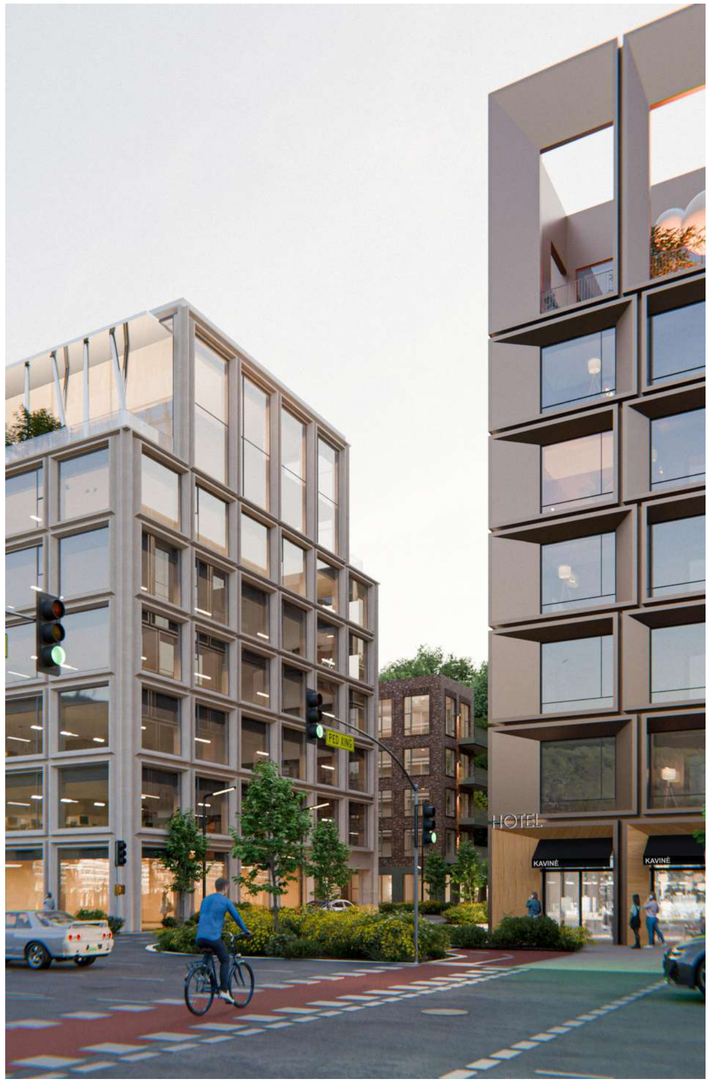

1. Apdailos medžiagos ir gaminiai prieš užsakant derinamos su projekto autoriais pagal bandinius ir fizinius pavyzdžius.
2. Visos naudojamos arba siūlomos naudoti medžiagos turi turėti atitikties sertifikatus ir gaminiai turi būti montuojami pagal gamintojo nurodytas instrukcijas, taisykles ir technologiją.
3. Visos naudojamos medžiagos ir gaminiai turi būti montuojami pagal gamintojo nurodytas instrukcijas, taisykles ir technologiją.
4. Statybos eigoje atsiradus neatitikimams brėžinyje nurodytiems sprendiniams, būtina kreiptis į projektuotoją projekto vykdymo priežiūros metu.
5. Matmenis prieš gaminių gamybą būtina tikslinti vietoje pagal faktą.
6. Gaminiai į statybos vietą pristatomi supakuoti.
7. Prieš gaminių gamybą gamintojas privalo atlikti darbo brėžinius bei juos suderinti su projekto autoriais. Gamintojai privalo įsivertinti galimus konstrukcijų poslinkius.
8. Sąnaudų kiekius žiūrėti žiniaraštyje.
9. Brėžinio sprendinius žiūrėti kartu su techninėmis specifikacijomis ir kitomis inžinerinėmis projekto dalimis.
10. Medžiagų sluoksniai pjūvyje pateikti supraprastintai, tiksliai žiūrėti SK dalyje.
11. Kad būtu pasiektas skaičiuojamasis garso izoliacijos lygis pertvaros turi dalinti patalpas nuo perdangos iki perdangos, plokštės ir profiliai turi remtis į konstrukcijas taip, kaip nurodo gamintojas, komunikacijų praėjimo vietos turi būti užsandarintos, vadovaujantis gamintojo rekomendacijomis ir normatyviniais dokumentais.
12 Rekomenduojama, kad darbų vykdytojas turėtų statybvietėje gamintojo rekomendacinės literatūros bloką, pagal naudojamas madžiagas.
13. Angų matmenys ir altitudės tikslinamos konstrukcinėse sienose Techninio darbo projekto metu.
14. Pamatų, kolonu, perdangų ir sienų ir visų kitų laikančių konstrukcijų sprendinius žiūrėti konstrukcinėje projekto dalyje.
15. Trečiųjų šalių interesai nepažeidžiami.
16. Brėžinys neskirtas matuoti.

			Derinimui, viešinimui, specialiųjų reikalavimų, sąlygų ir statybos leidimo gavimui	
Data	Laida	Pakeitimo Nr.	Pastaba	
Kval. dok. Nr.	BE LIVE UAB "BALTIC ENGINEERS" NAUGARDUKO G. 98, LT-03160 VILNIUS, LIETUVA info@be-live.lt www.be-live.lt			Objektas: Viešbučio paskirties pastato (komercinių pastatų paskirties grupės) ir administracinės paskirties pastato su gyvenamosios, paslaugų ir maitinimo paskirties patalpomis (administracinių pastatų paskirties grupės su daugiabučių pastatų paskirties, komercinių pastatų paskirties grupėmis) statybos ir administracinės paskirties pastatų (administracinių pastatų paskirties grupės), sandėliavimo paskirties pastatų (pramonės ir sandėliavimo paskirties grupės), gamybos, pramonės paskirties pastatų (pramonės ir sandėliavimo paskirties grupės), garažų paskirties pastato (transporto paskirties grupės), kitų pagalbinių paskirčių pastatų (pagalbinių pastatų paskirties grupės), kitos paskirties statinių (kitų inžinerinių statinių paskirties grupės) griovimo H. ir O. Minkovskių g. 98, Kaune projektas
37483	SPV	P. Mikalauskas		
	aketuri UAB "AKETURI ARCHITEKTAI" RAUGYKLOS G. 3-1, LT-01140 VILNIUS, LIETUVA info@aketuri.lt www.aketuri.lt			Dokumento pavadinimas: Sklypo sutvarkymo dalis
A1463	PDV	M. Rekevičienė		
A1451	ARCH	L. Rekevičius		
	ARCH	A. Kamičaitis		Brėžinio pavadinimas: **Vizualizacijos 2** **M** — LAIDA
Kalbos. trump. LT	Statytojas: UAB "Minkovskių 98"			Dokumento žymuo: 477_A177 PP SA-V-01.2 — LAPŲ 1 — LAPAI 1

1. Apdailos medžiagos ir gaminiai prieš užsakant derinamos su projekto autoriais pagal bandinius ir fizinius pavyzdžius.
2. Visos naudojamos arba siūlomos naudoti medžiagos turi turėti atitikties sertifikatus ir gaminiai turi būti montuojami pagal gamintojo nurodytas instrukcijas, taisykles ir technologiją.
3. Visos naudojamos medžiagos ir gaminiai turi būti montuojami pagal gamintojo nurodytas instrukcijas, taisykles ir technologiją.
4. Statybos eigoje atsiradus neatitikimams brėžinyje nurodytiems sprendiniams, būtina kreiptis į projektuotoją projekto vykdymo priežiūros metu.
5. Matmenis prieš gaminių gamybą būtina tikslinti vietoje pagal faktą.
6. Gaminiai į statybos vietą pristatomi supakuoti.
7. Prieš gaminių gamybą gamintojas privalo atlikti darbo brėžinius bei juos suderinti su projekto autoriais. Gamintojai privalo įsivertinti galimus konstrukcijų poslinkius.
8. Sąnaudų kiekius žiūrėti žiniaraštyje.
9. Brėžinio sprendinius žiūrėti kartu su techninėmis specifikacijomis ir kitomis inžinerinėmis projekto dalimis.
10. Medžiagų sluoksniai pjūvyje pateikti supraprastintai, tiksliai žiūrėti SK dalyje.
11. Kad būtu pasiektas skaičiuojamasis garso izoliacijos lygis pertvaros turi dalinti patalpas nuo perdangos iki perdangos, plokštės ir profiliai turi remtis į konstrukcijas taip, kaip nurodo gamintojas, komunikacijų praėjimo vietos turi būti užsandarintos, vadovaujantis gamintojo rekomendacijomis ir normatyviniais dokumentais.
12 Rekomenduojama, kad darbų vykdytojas turėtų statybvietėje gamintojo rekomendacinės literatūros bloką, pagal naudojamas madžiagas.
13. Angų matmenys ir altitudės tikslinamos konstrukcinėse sienose Techninio darbo projekto metu.
14. Pamatų, kolonu, perdangų ir sienų ir visų kitų laikančių konstrukcijų sprendinius žiūrėti konstrukcinėje projekto dalyje.
15. Trečiųjų šalių interesai nepažeidžiami.
16. Brėžinys neskirtas matuoti.

			Derinimui, viešinimui, specialiųjų reikalavimų, sąlygų ir statybos leidimo gavimui	
Data	Laida	Pakeitimo Nr.	Pastaba	
Kval. dok. Nr.	BE LIVE UAB "BALTIC ENGINEERS" NAUGARDUKO G. 98, LT-01160 VILNIUS, LIETUVA info@be-live.lt www.be-live.lt			Objektas: Viešbučio paskirties pastato (komercinių pastatų paskirties grupės) ir administracinės paskirties pastato su gyvenamosios, paslaugų ir maitinimo paskirties patalpomis (administracinių pastatų paskirties grupės su daugiabučių pastatų paskirties, komercinių pastatų paskirties grupėmis) statybos ir administracinės paskirties pastatų (administracinių pastatų paskirties grupės), sandėliavimo paskirties pastatų (pramonės ir sandėliavimo paskirties grupės), gamybos, pramonės paskirties pastatų (pramonės ir sandėliavimo paskirties grupės), garažų paskirties pastato (transporto paskirties grupės), kitų pagalbinių paskirčių pastatų (pagalbinių pastatų paskirties grupės), kitos paskirties statinių (kitų inžinerinių statinių paskirties grupės) griovimo H. ir O. Minkovskių g. 98, Kaune projektas
37483	SPV	P. Mikalauskas		
	aketuri UAB "AKETURI ARCHITEKTAI" RAUGYKLOS G. 3-1, LT-01140 VILNIUS, LIETUVA info@aketuri.lt www.aketuri.lt			Dokumento pavadinimas: Sklypo sutvarkymo dalis
A1463	PDV	M. Rekevičienė		
A1451	ARCH	L. Rekevičius		
	ARCH	A. Kamičaitis		Brėžinio pavadinimas: **Vizualizacijos 3** **M** — LAIDA
Kalbos. trump. LT	Statytojas: UAB "Minkovskių 98"			Dokumento žymuo: 477_A177 PP SA-V-01.3 — LAPŲ: 1; LAPAI: 1

1. Apdailos medžiagos ir gaminiai prieš užsakant derinamos su projekto autoriais pagal bandinius ir fizinius pavyzdžius.
2. Visos naudojamos arba siūlomos naudoti medžiagos turi turėti atitikties sertifikatus ir gaminiai turi būti montuojami pagal gamintojo nurodytas instrukcijas, taisykles ir technologiją.
3. Visos naudojamos medžiagos ir gaminiai turi būti montuojami pagal gamintojo nurodytas instrukcijas, taisykles ir technologiją.
4. Statybos eigoje atsiradus neatitikimams brėžinyje nurodytiems sprendiniams, būtina kreiptis į projektuotoją projekto vykdymo priežiūros metu.
5. Matmenis prieš gaminių gamybą būtina tikslinti vietoje pagal faktą.
6. Gaminiai į statybos vietą pristatomi supakuoti.
7. Prieš gaminių gamybą gamintojas privalo atlikti darbo brėžinius bei juos suderinti su projekto autoriais. Gamintojai privalo įsivertinti galimus konstrukcijų poslinkius.
8. Sąnaudų kiekius žiūrėti žiniaraštyje.
9. Brėžinio sprendinius žiūrėti kartu su techninėmis specifikacijomis ir kitomis inžinerinėmis projekto dalimis.
10. Medžiagų sluoksniai pjūvyje pateikti supraprastintai, tiksliai žiūrėti SK dalyje.
11. Kad būtu pasiektas skaičiuojamasis garso izoliacijos lygis pertvaros turi dalinti patalpas nuo perdangos iki perdangos, plokštės ir profiliai turi remtis į konstrukcijas taip, kaip nurodo gamintojas, komunikacijų praėjimo vietos turi būti užsandarintos, vadovaujantis gamintojo rekomendacijomis ir normatyviniais dokumentais.
12 Rekomenduojama, kad darbų vykdytojas turėtų statybvietėje gamintojo rekomendacinės literatūros bloką, pagal naudojamas madžiagas.
13. Angų matmenys ir altitudės tikslinamos konstrukcinėse sienose Techninio darbo projekto metu.
14. Pamatų, kolonu, perdangų ir sienų ir visų kitų laikančių konstrukcijų sprendinius žiūrėti konstrukcinėje projekto dalyje.
15. Trečiųjų šalių interesai nepažeidžiami.
16. Brėžinys neskirtas matuoti.

			Derinimui, viešinimui, specialiųjų reikalavimų, sąlygų ir statybos leidimo gavimui	
Data	Laida	Pakeitimo Nr.	Pastaba	
Kval. dok. Nr.	BE LIVE UAB "BALTIC ENGINEERS" NAUGARDUKO G. 98, LT-03160 VILNIUS, LIETUVA info@be-live.lt www.be-live.lt			Objektas: Viešbučio paskirties pastato (komercinių pastatų paskirties grupės) ir administracinės paskirties pastato su gyvenamosios, paslaugų ir maitinimo paskirties patalpomis (administracinių pastatų paskirties grupės su daugiabučių pastatų paskirties, komercinių pastatų paskirties grupėmis) statybos ir administracinės paskirties pastatų (administracinių pastatų paskirties grupės), sandėliavimo paskirties pastatų (pramonės ir sandėliavimo paskirties grupės), gamybos, pramonės paskirties pastatų (pramonės ir sandėliavimo paskirties grupės), garažų paskirties pastato (transporto paskirties grupės), kitų pagalbinių paskirčių pastatų (pagalbinių pastatų paskirties grupės), kitos paskirties statinių (kitų inžinerinių statinių paskirties grupės) griovimo H. ir O. Minkovskių g. 98, Kaune projektas
37483	SPV	P. Mikalauskas		
	aketuri UAB "AKETURI ARCHITEKTAI" RAUGYKLOS G. 3-1, LT-01140 VILNIUS, LIETUVA info@aketuri.lt www.aketuri.lt			Dokumento pavadinimas: Sklypo sutvarkymo dalis
A1463	PDV	M. Rekevičienė		
A1451	ARCH	L. Rekevičius		
	ARCH	A. Kamičaitis		Brėžinio pavadinimas: **Vizualizacijos 4** **M** — LAIDA
Kalbos. trump. LT	Statytojas: UAB "Minkovskių 98"			Dokumento žymuo: 477_A177 PP SA-V-01.4 — LAPŲ 1, LAPAI 1

1. Apdailos medžiagos ir gaminiai prieš užsakant derinamos su projekto autoriais pagal bandinius ir fizinius pavyzdžius.
2. Visos naudojamos arba siūlomos naudoti medžiagos turi turėti atitikties sertifikatus ir gaminiai turi būti montuojami pagal gamintojo nurodytas instrukcijas, taisykles ir technologiją.
3. Visos naudojamos medžiagos ir gaminiai turi būti montuojami pagal gamintojo nurodytas instrukcijas, taisykles ir technologiją.
4. Statybos eigoje atsiradus neatitikimams brėžinyje nurodytiems sprendiniams, būtina kreiptis į projektuotoją projekto vykdymo priežiūros metu.
5. Matmenis prieš gaminių gamybą būtina tikslinti vietoje pagal faktą.
6. Gaminiai į statybos vietą pristatomi supakuoti.
7. Prieš gaminių gamybą gamintojas privalo atlikti darbo brėžinius bei juos suderinti su projekto autoriais. Gamintojai privalo įsivertinti galimus konstrukcijų poslinkius.
8. Sąnaudų kiekius žiūrėti žiniaraštyje.
9. Brėžinio sprendinius žiūrėti kartu su techninėmis specifikacijomis ir kitomis inžinerinėmis projekto dalimis.
10. Medžiagų sluoksniai pjūvyje pateikti supraprastintai, tiksliai žiūrėti SK dalyje.
11. Kad būtu pasiektas skaičiuojamasis garso izoliacijos lygis pertvaros turi dalinti patalpas nuo perdangos iki perdangos, plokštės ir profiliai turi remtis į konstrukcijas taip, kaip nurodo gamintojas, komunikacijų praėjimo vietos turi būti užsandarintos, vadovaujantis gamintojo rekomendacijomis ir normatyviniais dokumentais.
12 Rekomenduojama, kad darbų vykdytojas turėtų statybvietėje gamintojo rekomendacinės literatūros bloką, pagal naudojamas madžiagas.
13. Angų matmenys ir altitudės tikslinamos konstrukcinėse sienose Techninio darbo projekto metu.
14. Pamatų, kolonu, perdangų ir sienų ir visų kitų laikančių konstrukcijų sprendinius žiūrėti konstrukcinėje projekto dalyje.
15. Trečiųjų šalių interesai nepažeidžiami.
16. Brėžinys neskirtas matuoti.

			Derinimui, viešinimui, specialiųjų reikalavimų, sąlygų ir statybos leidimo gavimui
Data	Laida	Pakeitimo Nr.	Pastaba

Kval. dok. Nr.

BE LIVE
UAB "BALTIC ENGINEERS"
NAUGARDUKO G. 98, LT-03160 VILNIUS,
LIETUVA
info@be-live.lt
www.be-live.lt

37483	SPV	P. Mikalauskas		

aketuri
UAB "AKETURI ARCHITEKTAI"
RAUGYKLOS G. 3-1, LT-01140 VILNIUS,
LIETUVA
info@aketuri.lt
www.aketuri.lt

A1463	PDV	M. Rekevičienė		
A1451	ARCH	L. Rekevičius		
	ARCH	A. Kamičaitis		

Objektas:

Viešbučio paskirties pastato (komercinių pastatų paskirties grupės) ir administracinės paskirties pastato su gyvenamosios, paslaugų ir maitinimo paskirties patalpomis (administracinių pastatų paskirties grupės su daugiabučių pastatų paskirties, komercinių pastatų paskirties grupėmis) statybos ir administracinės paskirties pastatų (administracinių pastatų paskirties grupės), sandėliavimo paskirties pastatų (pramonės ir sandėliavimo paskirties grupės), gamybos, pramonės paskirties pastatų (pramonės ir sandėliavimo paskirties grupės), garažų paskirties pastato (transporto paskirties grupės), kitų pagalbinių paskirčių pastatų (pagalbinių pastatų paskirties grupės), kitos paskirties statinių (kitų inžinerinių statinių paskirties grupės) griovimo H. ir O. Minkovskių g. 98, Kaune projektas

Dokumento pavadinimas:

Sklypo sutvarkymo dalis

Brėžinio pavadinimas:

Vizualizacijos 5

M

LAIDA

Kalbos. trump. LT

Statytojas:

UAB "Minkovskių 98"

Dokumento žymuo:

477_A177 PP SA-V-01.5

LAPŲ	LAPAI
1	1