

PROJEKTO NUMERIS (23-32)

STATYTOJAS (UŽSAKOVAS) KAUNO MIESTO SAVIVALDYBĖ

STATYBOS VIETA RAUDONOJO KRYŽIAUS G. 1, KAUNAS

PROJEKTO PAVADINIMAS GYDYMO PASKIRTIES PASTATO (1D4p), RAUDONOJO KRYŽIAUS G. 1, KAUNE, REKONSTRAVIMO PROJEKTAS.

STATINIO KATEGORIJA YPATINGASIS

STATYBOS RŪŠIS REKONSTRAVIMAS

PROJEKTO ETAPAS PROJEKTINIAI PASIŪLYMAI

BYLOS ŽYMUO (23-32)-PP

BYLOS NUMERIS I

LAIDA 0

PROJEKTUOTOJAS	KVALIFIKACIJĄ PATVIRTINANČIO DOKUMENTO NR.	PAREIGOS	VARDAS, PAVARDĖ	PARAŠAS
UAB "Medstatyba"		Direktorius	Vytautas Stukas	
UAB "Medstatyba"	Atestato Nr. 1072	Projekto vadovas	Vytautas Stukas	
UAB "Medstatyba"	Atestato Nr. A1745	Projekto dalies vadovas	Darius Steponaitis	
UAB "Medstatyba"		Architektas	Algirdas Raubiška	

Brėžinių žiniaraštis

Dokumento šifras	Laida	Lapų sk.	Dokumento pavadinimas
[23-02]-PP-SA-BŽ	0	1	Brėžinių žiniaraštis
[23-02]-PP-SA-AR	0	4	Aiškinamasis raštas
Grafinė dalis			
[23-32]-PP-SP-01	0	1	Sklypo planas su griaunamais pastatais ir kertamais medžiais M1:500
[23-32]-PP-SP-02	0	1	Sklypo planas M1:500
[23-32]-PP-SP-03	0	1	Inžinerinės infrastruktūros sklypo planas M1:500
[23-32]-PP-SA-01	0	1	Rūsio planas M1:100
[23-32]-PP-SA-02	0	1	Pirmo aukšto planas M1:100
[23-32]-PP-SA-03	0	1	Antro aukšto planas M1:100
[23-32]-PP-SA-04	0	1	Trečio aukšto planas M1:100
[23-32]-PP-SA-05	0	1	Ketvрто aukšto planas M1:100
[23-32]-PP-SA-06	0	1	Penkto aukšto planas M1:100
[23-32]-PP-SA-07	0	2	Pastato fasadai M1:200
[23-32]-PP-SA-08	0	1	Pastato pjūvis M1:200
[23-02]-PP-SA-04	0	3	Vizualizacija su gretimybėmis

0	2024 - 04	Projektiniai pasiūlymai			
LAIDA	IŠLEIDIMO DATA	LAIDOS STATUSAS. KEITIMO PRIEŽASTIS (JEI TAIKOMA)			
KVAL. PATV. DOK. NR.		UAB MEDPROJEKTAS Ateities g. 10, 08303, VILNIUS Tel. 2613796	STATINIO PROJEKTO PAVADINIMAS GYDYMO PASKIRTIES PASTATO (1D4p), RAUDONOJO KRYŽIAUS G. 1, KAUNE, REKONSTRAVIMO PROJEKTAS.		
1073	PV	V.Stukas	Brėžinių žiniaraštis	LAIDA	
A1745	PDV	D. Steponaitis		0	
	ARCH	A. Raubiška			
LT	STATYTOJAS IR (ARBA) UŽSAKOVAS KAUNO MIESTO SAVIVALDYBĖ		DOKUMENTO ŽYMUO [23-32]-PP-SA-BŽ	LAPAS 1	LAPŲ 1

AIŠKINAMASIS RAŠTAS
ARCHITEKTŪRINĖ DALIS

Objekto pavadinimas: GYDYMO PASKIRTIES PASTATO (1D4p), RAUDONOJO KRYŽIAUS G. 1, KAUNE, REKONSTRAVIMO PROJEKTAS.

Adresas: Raudonojo kryžiaus g. 1, Kaunas

Užsakovas: KAUNO MIESTO SAVIVALDYBĖS ADMINISTRACIJA

Normatyviniai, kiti dokumentai ir duomenys, kuriais vadovaujantis parengta ši projekto dalis:

Dokumento šifras	Dokumento pavadinimas
2001 11 08, Nr.IX-583	LR Statybos įstatymas
2002 07 01, Nr.IX-1004	LR Atliekų tvarkymo įstatymas
STR 1.01.02:2016	<u>Normatyviniai statybos techniniai dokumentai</u>
STR 1.01.03:2017	<u>Statinių klasifikavimas</u>
STR 1.01.08:2002	<u>Statinio statybos rūšys</u>
STR 1.04.04:2017	<u>Statinio projektavimas, projekto ekspertizė</u>
STR 1.05.01:2017	<u>Statybą leidžiantys dokumentai. Statybos užbaigimas. Statybos sustabdymas. Savavališkos statybos padarinių šalinimas. Statybos pagal neteisėtai išduotą statybą leidžiantį dokumentą padarinių šalinimas</u>
STR 1.06.01:2016	<u>Statybos darbai. Statinio statybos priežiūra</u>
STR 1.12.06:2002	<u>Statinio naudojimo paskirtis ir gyvavimo trukmė</u>
STR 2.01.01(1):2005	<u>Esminis statinio reikalavimas „Mechaninis atsparumas ir pastovumas“</u>
STR 2.01.01(2):1999	<u>Esminiai statinio reikalavimai. Gaisrinė sauga</u>
STR 2.01.01(3):1999	<u>Esminiai statinio reikalavimai. Higiena, sveikata, aplinkos apsauga</u>
STR 2.01.01(4):2008	<u>Esminis statinio reikalavimas „Naudojimo sauga“</u>
STR 2.01.01(5):2008	<u>Esminis statinio reikalavimas „Apsauga nuo triukšmo“</u>
STR 2.01.01(6):2008	<u>Esminis statinio reikalavimas „Energijos taupymas ir šilumos išsaugojimas“</u>
STR 2.04.01:2018	Pastatų atitvaros. sienos, stogai, langai ir išorinės įėjimo durys

0	2024 - 04	Projektiniai pasiūlymai		
LAIDA	IŠLEIDIMO DATA	LAIDOS STATUSAS. KEITIMO PRIEŽASTIS (JEI TAIKOMA)		
KVAL. PATV. DOK. NR.		UAB MEDPROJEKTAS Ateities g. 10, 08303, VILNIUS Tel. 2613796	STATINIO PROJEKTO PAVADINIMAS GYDYMO PASKIRTIES PASTATO (1D4p), RAUDONOJO KRYŽIAUS G. 1, KAUNE, REKONSTRAVIMO PROJEKTAS.	
1073	PV	V. Stukas	Aiškinamasis raštas	LAIDA
A1745	PDV	D. Steponaitis		0
	ARCH	A. Raubiška		
LT	STATYTOJAS IR (ARBA) UŽSAKOVAS KAUNO MIESTO SAVIVALDYBĖ		DOKUMENTO ŽYMUO [23-32]-PP-SA-AR	LAPAS 1
				LAPŲ 4

STR 2.06.04:2014

Gatvės ir vietinės reikšmės keliai. Bendrieji reikalavimai

RSN 156-94

Statybinė klimatologija

LST 1516

Statinio projektas. Bendrieji įforminimo reikalavimai

Projekto dokumentacijos parengimui panaudotos licenzijuotos programinės įrangos sąrašas:

1. Apache OpenOffice 4.1.3;
2. Autodesk Autocad 2009LT;
3. Microsoft Windows 11;

Bendrieji duomenys, statinių statybos vieta:

Pastatas projektuojamas Kauno mieste, pietinėje miesto dalyje, Panemunės seniūnijoje. Raudonojo Kryžiaus g. 1. Pastatas projektuojamas šiuo metu užstatytoje sklypo dalyje, priblokuojant prie esamo, 5 aukštų gydymo paskirties pastato.

Sklypo kadastrinis unikalus numeris **4400-5083-8128**

Sklype reljefas su gana ryškiu nuolydžiu į šiaurinę sklypo pusę, peraukštėjimas ~3,5 m. Teritorija apželdinta, vyrauja spygliuočiai medžiai, pavieniai lapuočiai. Teritorija miškinga. Projekto sprendiniai atitinka užsakovo parengtą ir patvirtintą projektavimo užduotį.

Klimatinės sąlygos:

Pagal RSN 156-94 „Statybinė klimatologija“ duomenis, Kaune yra sekančios klimatinės sąlygos:
Klimato sąlygos:

Vidutinė metinė oro temperatūra – 6.3 °C.

Vidutinis vėjo greitis 4 m/s, vyraujantys P, PV, V kryptių vėjai.

Vidutinis metinis kritulių kiekis 630 mm.

Pagal STR 2.05.04:2003 „Poveikiai ir apkrovos“ Kaunas priskiriamas I-ajam vėjo apkrovos rajonui su pagrindine ataskaitine vėjo greičio reikšme $v_{ref,0}=24$ m/s.

Pagal STR 2.05.04:2003 „Poveikiai ir apkrovos“ Kaunas priskiriamas II-ajam sniego apkrovos rajonui su sniego antžeminės apkrovos charakteristine reikšme $s_k=1.6$ kN/m².

Bendrieji statinių rodikliai:

Pavadinimas	Mato vienetas	Kiekis iki rekonstravimo	Kiekis po rekonstravimo	Pastabos
I SKYRIUS SKLYPAS 4400-5083-8128				
1. sklypo plotas	ha	1.0175 ha		Esamas, ne-sikeičia
2. sklypo užstatymo intensyvumas	%	37,91	94,06	
3. sklypo užstatymo tankis	%	15,25	31,67	
4. Želdynų plotas	m ²		2740	24,9%
II SKYRIUS STATINIAI (1993-1034-6013)				

OBJEKTO Nr. [23-32] - PP – SA – AR	Lapas	Lapų	Laida
	2	4	0

Pavadinimas	Mato vienetas	Kiekis iki rekonstravimo	Kiekis po rekonstravimo	Pastabos
Pastato užstatytas plotas	m ²	1194.00	2865,30	
Pastato bendras plotas	m ²	3647,67	9361,65	
Pastato pagrindinis plotas	m ²	3016,54	5667,02	
Pastato tūris	m ³	18085	44034	
Pastato aukštis	m	Esamas	21,37	

Sklypo ribose esančios teritorijos, kuriose taikomos specialiosios žemės naudojimo sąlygos, sklype galiojantys reglamentai:

Vandens tiekimo ir nuotekų, paviršinių nuotekų tvarkymo infrastruktūros apsaugos zonos (III skyrius, dešimtas skirsnis) - 0.2024 ha

Skirstomųjų dujotiekių apsaugos zonos (III skyrius, šeštasis skirsnis) - 0.0261 ha

Elektros tinklų apsaugos zonos (III skyrius, ketvirtasis skirsnis) - 0.1221 ha

Viešųjų ryšių tinklų elektroninių ryšių infrastruktūros apsaugos zonos (III skyrius, vienuoliktasis skirsnis) - 0.0959 ha

Vadovaujantis Kauno m. bendruoju planu, specialiuoju planu, registro centro išrašu:

1. Teritorijos naudojimo tipas – Visuomeninės paskirties teritorijos;
2. Maksimalus leistinas žemės sklypo užstatymo intensyvumas, bei tankumas – bendruoju planu nenustatomas.

Projektuojami statiniai, Statinių ar jų dalies pagrindinė naudojimo paskirtis:

Projektuojamo pastato paskirtis – gydymo. Sklype, kuris skirtas infrastruktūrai projektuojami kitos paskirties statiniai - aptarnaujantys keliai, šaligatviai ir automobilių stovėjimo aikštelė.

Projektinių pasiūlymų sprendiniai, nurodomi laikančiųjų konstrukcijų ir išorinių atitvarų parinkimo motyvai ir kita:

Projektuojamas gydymo paskirties pastatas pristatomas, kaip naujas korpusas priblokuojant prie esamo pastato iš šiaurinės pusės. Pastatai jungiami per galeriją antrame pastato aukšte.

Naujai pristatomos dalies vieta pasirinkta remiantis: projektine užduotimi bei esamu sklypo užstatymu. Pirmo aukšto altitudė yra ~65,90.

Naujai projektuojamam korpusui reikalingos automobilių stovėjimo vietos yra projektuojamos infrastruktūros sklype.

Statant priestatą numatoma griauti sklype esančius pagalbinus pastatus, kurie trukdo naujo korpuso statybai.

Priestatas projektuojamas kaip dviejų stačiakampio plano, keturių aukštų tūrių sankirta ir vieno aukšto pastato dalis, priblokuojama pietinėje pusėje. Jungiamajame korpuse projektuojamos pagalbinės bei administracinės, patalpos, darbo kabinetai, personalo rūbinės, kineziterapijos salės ir kt. pagalbinės patalpos. Šiauriniame korpuse projektuojamos palatos, bei slaugytojų patalpos, buitinės patalpos, san. Mazgai ir dušai.

Pietiniame – vieno aukšto korpuse projektuojamas pacientų priėmimas, su visa reikiama infrastruktūra.

Centrinėje – jungiamojoje dalyje taip pat numatytas rūsys, su techninėmis ir buitinėmis patalpomis ir antstatas – kuriame projektuojama katilinė.

Pastato konstrukcinė schema – gelžbetoninis karkasas, su G/B kolonomis ir perdangomis. Lauko sienos – blokelių mūras apšiltintas akmens vata, įrengiant ventiliuojamą fasadą su HPL plokščių bei aliuminio lamelių apdaila. Stogas – sutapdintas. Langai – PVC profilio ir aliuminio profilio vitrinų sistema.

OBJEKTO Nr. [23-32] - PP – SA – AR	Lapas	Lapų	Laida
	3	4	0

Rekonstruojant pastatą priestatui numatoma pasiekti ne mažesnę nei B naudingumo klasę.

Pastato vidaus pertvaros - metalinio karkaso su dvigubu sluoksniu gipso kartono pertvaros, mineralinės vatos užpildu. Dalis pertvarų - mūrinės

Dažomos vandens emulsiniais plaunamais dažais arba padengiamos keraminėmis plytelėmis (sanitariniai mazgai). Grindys įrengiamos su išlyginamuoju biriu sluoksniu inžinerinei instaliacijai, garso izoliacijos sluoksniu, sauso cementinio skiedinio išlyginamuoju sluoksniu. Grindų apdaila – PVC danga palatose ir kabinetuose bei akmens masės arba keraminės plytelės koridoriuose, laiptinėse ir techninėse patalpose.

Lubos po perdanga ar denginiu - pakabinamos modulinės akustinės arba modulinės atsparios drėgmei (dušų pat. ir pan.).

Pastato vidinės apdailos sprendiniai bus tikslinami ir detalizuojami TP rengimo metu.

Sklypo sutvarkymo sprendiniai:

Privažiavimas prie rekonstruojamo pastato, paliekamas esamas – iš vakarų pusės nuo Kiškių g.

Sklypo sprendiniai numatomi tik aplink priestatą. Projektuojami betoninių trinkelėlių takai, terasos.

Patekimas į sklypą – esamas, numatoma dalinai perplanuoti esamą privažiavimo kelią, koreguojant altitudes ir pritaikant jį įvažiavimui prie naujai projektuojamo priėmimo skyriaus.

Infrastruktūros sklype, kuriame numatoma automobilių vietos, bus tvarkomi želdynai, kertami bei persodinami medžiai. Šioje vietoje augantys medžiai: vaismedžiai, klevai, pušys, keli ąžuolai.

Automobilių statymo sprendiniai:

Vadovaujantis STR 2.06.04:2014 107. punktu rekonstruojant statinius privalomos automobilių stovėjimo vietos įrengiamos padidėjusiam plotui. Pagal 30 lentelę, projektuojama 1 vieta 30 m² pagrindinio ploto. Naujai projektuojamas pagrindinis plotas 2650,48 m² automobilių poreikis 88,35~89 vietos, iš kurių 20% (18 vt.) skirtos elektromobiliams ir 4% ~4 vietos turi būti skirtos ŽN. Sklypo ribose projektuojamos 5 vietos skirtos ŽN, iš kurių viena A tipo, skirta mikroautobusui. Likusios stovėjimo vietos projektuojamos infrastruktūros sklype, esančiame Kiškių gatvėje, atstumas iki aikštelės tolimiausios stovėjimo vietos (atstumą skaičiuojant pėsčiųjų šaligatvių trasa) - 340 m. Infrastruktūros sklype projektuojamos 142 vietos automobiliams, iš kurių 19 elektromobilių vietos. Automobilių statymo vietų poreikis naujai projektuojamam plotui pilnai patenkinamas.

Darbuotojų saugos ir sveikatos statybvietėje reikalavimai.

Statybvietė turi atitikti darbuotojų saugos ir sveikatos reikalavimus, nustatytus socialinės apsaugos ir darbo ministro ir aplinkos ministro 2008-01-15 patvirtintuose Darboviečių įrengimo statybvietėse nuostatuose. Kai statinį remontuojant dalyvauja daugiau negu vienas rangovas, Darboviečių įrengimo statybvietėse nuostatuose nustatyta tvarka privalo būti paskirtas vienas ar keli saugos ir sveikatos koordinatoriai, kurių pareigos ir teisės nustatomos Darboviečių įrengimo statybvietėse nuostatuose. Vykdamas statybos darbus visi statybos proceso dalyviai privalo vykdyti Saugos ir sveikatos taisyklių statybvietėje DT5-00, patvirtintas Lietuvos Respublikos vyriausiojo valstybinio darbo inspektoriaus 2000 12 22 įsakymu Nr. 346.

Baigiamosios nuostatos:

Priešgaisrinės priemonės: statinys suprojektuotas taip, kad kilus gaisrui statinio konstrukcijos tam tikrą laiką išlaikytų apkrovą, būtų ribojamas ugnies ir dūmų plitimas, žmonės galėtų saugiai išeiti iš statinio arba galima būtų juos gelbėti kitomis priemonėmis, galėtų saugiai dirbti ugniagesiai gelbėtojai;

Projektuojamas statinys atitinka esminius statinio ir statinio architektūros reikalavimus;

Numatomi statybos darbai aplinkai, gyventojams, kaimyninėms teritorijoms neigiamo poveikio neturės. Projektas nepažeidžia trečiųjų asmenų interesų, neprieštaruoja teritorijų planavimo dokumentams. Pastatytas statinys atitiks esminius statinio reikalavimus

OBJEKTO Nr. [23-32] - PP – SA – AR	Lapas	Lapų	Laida
	4	4	0

TOPOGRAFINIS PLANAS M 1:500



KERTAMŲ MEDŽIŲ TAKSACIJOS APRAŠOMOJI LENTELĖ

Eil. Nr.	Rūšis	Skersmuo (1,2 m aukštyje)
1.	Pušis	40 cm
2.	Pušis	40 cm
3.	Pušis	32 cm
4.	Pušis	50 cm
5.	Pušis	50 cm
6.	Pušis	60 cm
7.	Ažuolas	30 cm
8.	Pušis	32 cm
9.	Pušis	40 cm
10.	Pušis	36 cm
11.	Pušis	50 cm
12.	Pušis	70 cm
13.	Pušis	40 cm
14.	Pušis	40 cm
15.	Pušis	53 cm
16.	Pušis	32 cm
17.	Pušis	26 cm
18.	Pušis	56 cm
19.	Klevas	26 cm
20.	Pušis	40 cm
21.	Klevas	20 cm
22.	Klevas	8 cm
23.	Pušis	56 cm
24.	Klevas	10 cm
25.	Klevas	10 cm
26.	Pušis	56 cm
27.	Skripstas	22 cm
28.	Ažuolas	14 cm
29.	Ažuolas	14 cm
30.	Pušis	34 cm
31.	Klevas	8 cm
32.	Pušis	36 cm
33.	Pušis	26 cm
34.	Pušis	36 cm
35.	Pušis	40 cm
36.	Pušis	32 cm
37.	Pušis	40 cm

ŽYMĖJIMAI:

	SKLYPO RIBOS
	ESAMAS LIGONINĖS PASTATAS
	GRIAUNAMI PASTATAI IR STATINIAI
	ESAMI MEDŽIAI, RŪŠIS, SKERSMUO
	KERTAMI MEDŽIAI, RŪŠIS, SKERSMUO, NUMERACIJA KERTAMŲ MEDŽIŲ ŽINIARAŠTYJE

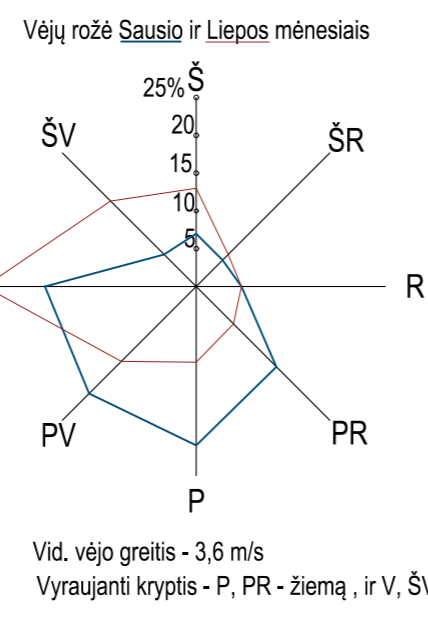

KVAL. PATV. DOK.NR.		UAB "MEDPROJEKTAS"	STATINIO PROJEKTO PAVADINIMAS		
		ATEITIES G. 10. 08303 VILNIUS TEL: +37052613780	GYDYMO PASKIRTIES PASTATO (1D4P), RAUDONOJO KRYŽIAUS G. 1, KAUNE, REKONSTRAVIMO PROJEKTAS.		
1072	PV	V. Stukas	STATINIO NUMERIS IR PAVADINIMAS, DOKUMENTO PAVADINIMAS	Laida	
A1745	PDV	D. Steponaitis			
	ARCH	A. Raubiška	Sklypo planas su griaunamais pastatais ir kertamais medžiais	0	
LT	STATYTOJAS IR (ARBA) UŽSAKOVAS		DOKUMENTO ŽYMUO	Lapas	Lapų
	Kauno miesto savivaldybė			[23-32]-PP-SP-01	1

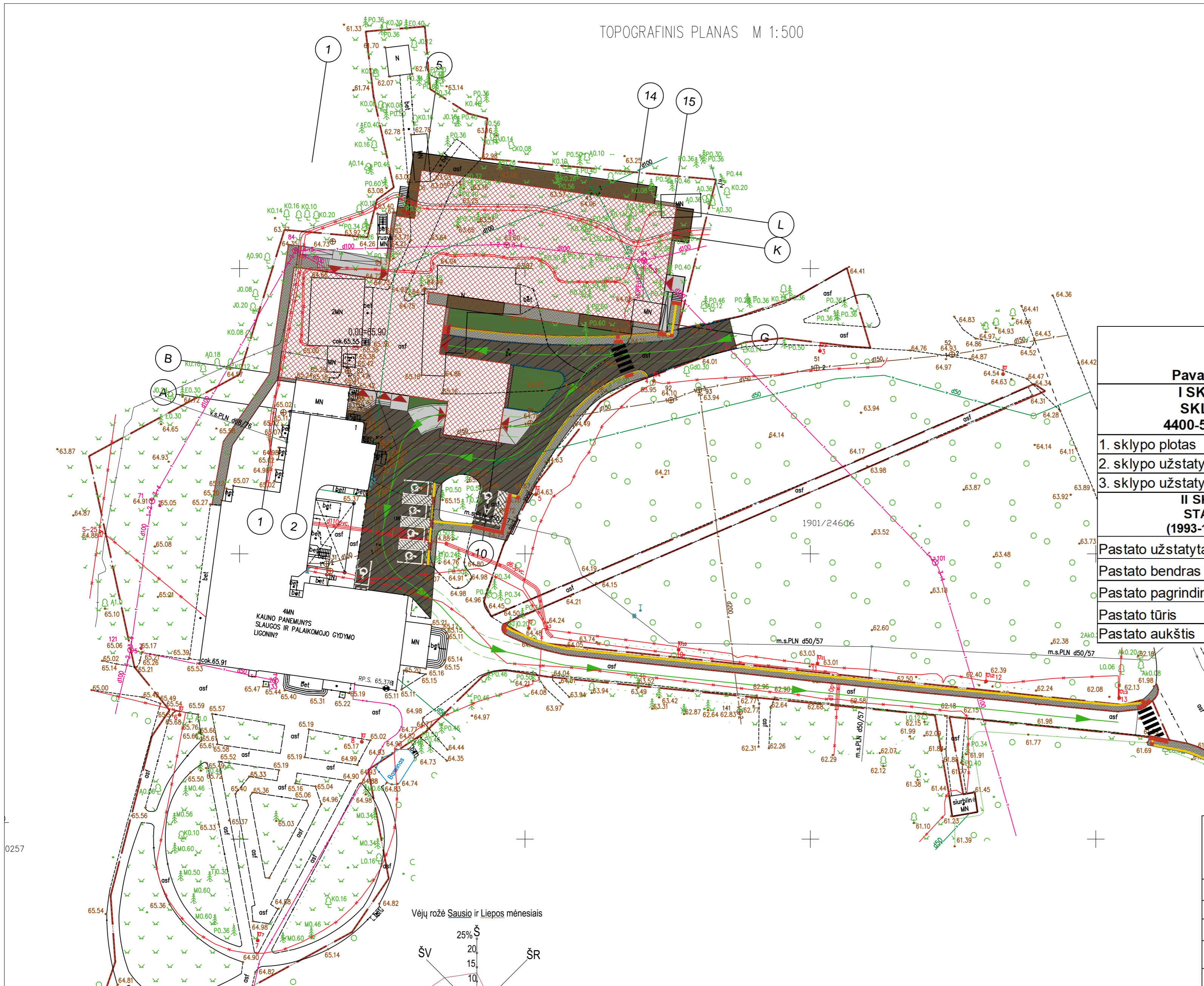

Pavadinimas	Mato vienetas	Kiekis iki rekonstravimo	Kiekis po rekonstravimo
I SKYRIUS SKLYPAS 4400-5083-8128			
1. sklypo plotas	ha	1.0175 ha	
2. sklypo užstatymo intensyvumas	%	37,91	94,06
3. sklypo užstatymo tankis	%	15,25	31,67
II SKYRIUS STATINIAI (1993-1034-6013)			
Pastato užstatytas plotas	m ²	1194.00	2865,3
Pastato bendras plotas	m ²	3647,67	9361,65
Pastato pagrindinis plotas	m ²	3016,54	5667,02
Pastato tūris	m ³	18085	44034
Pastato aukštis	m	Esamas	21,37

KLIMATINĖS SĄLYGOS (Pagal RSN 156-94 „Statybinė klimatologija“ duomenis) pagal artimiausios meteorologinės stoties duomenis

1. Vidutinė metinė oro temperatūra	°C	6.3	-
2. Santykinis metinis oro drėgnumas	%	81	-
3. Vidutinis metinis kritulių kiekis	mm	630	-
4. Maksimalus paros kritulių kiekis	mm	73.4	-
5. Vidutinis metinis vėjo greitis	m/s	4	-

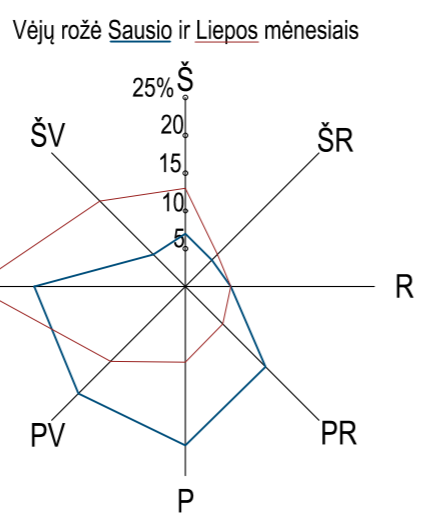

ŽYMĖJIMAI:

	SKLYPO RIBOS
	ESAMOS LIGONINĖS PASTATAS
	PROJEKTUOJAMAS PASTATAS
	REKONSTRUOJAMI IR NAUJAI ĮRENGIAMAS ASFALTBETONIO DANGOS KELIAI
	BETONINIŲ TRINKELIŲ DANGA
	WPC TERASŲ DANGA
	ŽELDYNAI
	ĮEJIMAI Į PASTATĄ
	TRANSPORTO JUDEJIMAS SKLYPE
	KELIO BORTAI
	VEJOS BORTAI

KVAL. PATV. DOK.NR.		UAB "MEDPROJEKTAS"	STATINIO PROJEKTO PAVADINIMAS	
		ATEITIES G. 10. 08303 VILNIUS TEL: +3705261379	GYDymo PASKIRTIES PASTATO (1D4P), RAUDONOJO KRYŽIAUS G. 1, KAUNE, REKONSTRAVIMO PROJEKTAS.	
1072	PV	V. Stukas	STATINIO NUMERIS IR PAVADINIMAS, DOKUMENTO PAVADINIMAS	Laida
A1745	PDV	D. Steponaitis		
	ARCH	A. Raubiška	Sklypo planas	
LT	STATYTOJAS IR (ARBA) UŽSAKOVAS		DOKUMENTO ŽYMUO	Lapas
	Kauno miesto savivaldybė			



RŪSIO EKSPLIKACIJA		
Nr.	Pavadinimas	Plotas m²
R01	Koridorius	66.54
R02	Laiptinė	22.50
R03	Nešvarių skalbinių patalpa	26.04
R04	Medžiagų - Inventoriaus sandėlis	47.30
R05	Atliekų patalpa	21.58
R06	Vėdinimo įrangos patalpa	48.90
R07	El. Skydinė	11.35
R08	Ligonų rūbų sandėlis	23.27
R09	Vandens įvado patalpa	7.65
R10	Šilumos mazgas	18.89
R11	Daržovių sandėlis	22.64
R12	Priežiūros įrankių sandėlis	30.44
	Viso	347.10

KVAL. PATV. DOK.NR.		UAB "MEDPROJEKTAS" ATEITIES G. 10. 08303 VILNIUS TEL: +37052613799	STATINIO PROJEKTO PAVADINIMAS GYDYMO PASKIRTIES PASTATO (1D4p), RAUDONOJO KRYŽIAUS G. 1, KAUNE, REKONSTRAVIMO PROJEKTAS.	
1072	PV	V.Stukas	STATINIO NUMERIS IR PAVADINIMAS, DOKUMENTO PAVADINIMAS Rūsio planas	Laida
A1745	PDV	D.Steponaitis		0
	ARCH	A. Raubiška	DOKUMENTO ŽYMUO [23-32]-PP-SA-01	Lapas
LT	STATYTOJAS IR (ARBA) UŽSAKOVAS Kauno miesto savivaldybė			Lapų
				1
				1

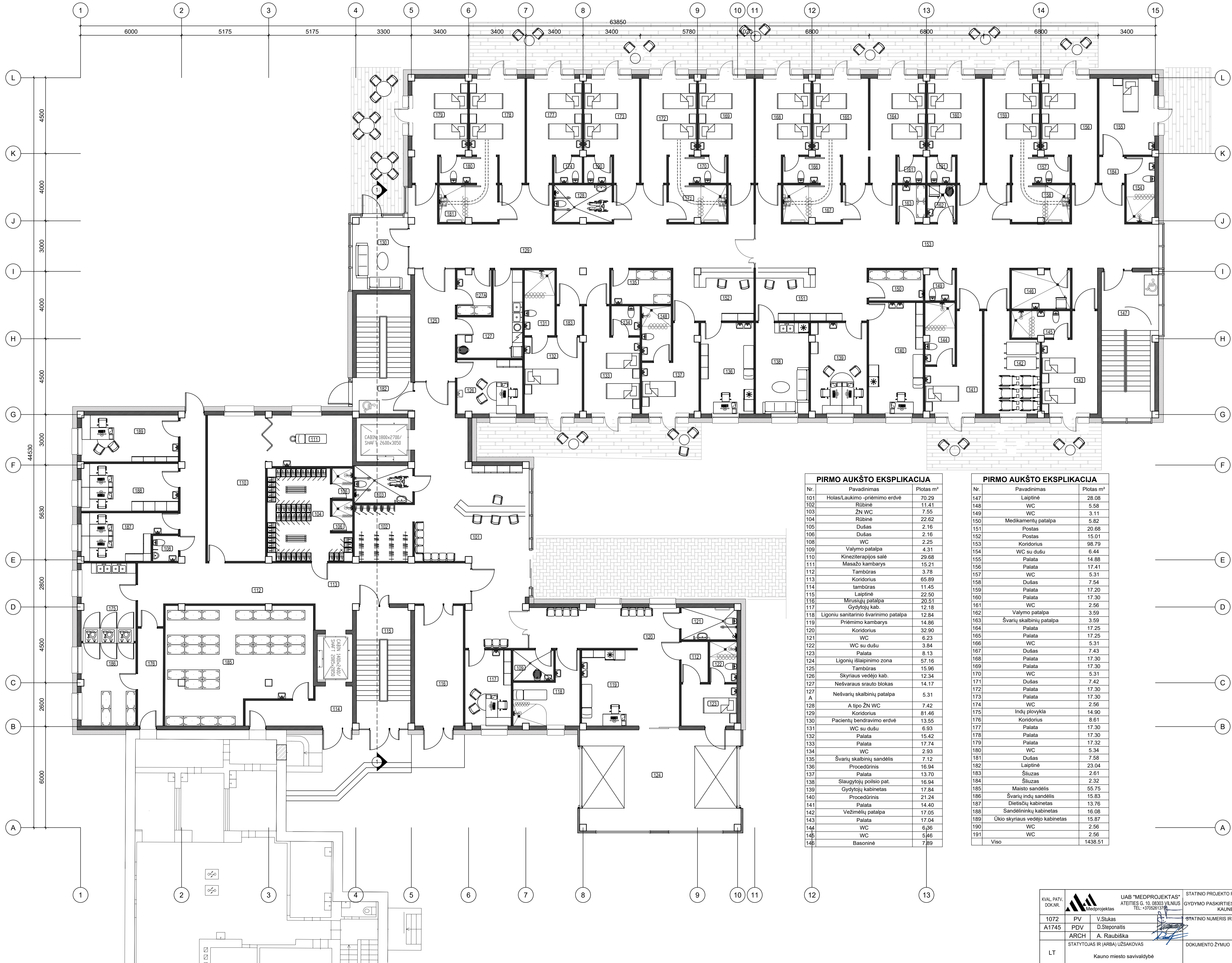

PIRMO AUKŠTO EKSPLIKACIJA

Nr.	Pavadinimas	Plotas m²
101	Holas/Laukimo - priėmimo erdvė	70.29
102	Rūbinė	11.41
103	ŽN WC	7.55
104	Rūbinė	22.62
105	Dušas	2.16
106	Dušas	2.16
108	WC	2.25
109	Valymo patalpa	4.31
110	Kineziterapijos salė	29.68
111	Masažo kambarys	15.21
112	Tambūras	3.78
113	Koridorius	65.89
114	tambūras	11.45
115	Laiptinė	22.50
116	Mirusiųjų patalpa	20.51
117	Gdytojų kab.	12.18
118	Ligoniu sanitarinio švarinimo patalpa	12.84
119	Priėmimo kambarys	14.86
120	Koridorius	32.90
121	WC	6.23
122	WC su dušu	3.84
123	Palata	8.13
124	Ligonių išlaipinimo zona	57.16
125	Tambūras	15.96
126	Skryčiaus vedėjo kab.	12.34
127	Nešvaraus srauto blokas	14.17
127	Nešvarių skalbinių patalpa	5.31
128	A tipo ŽN WC	7.42
129	Koridorius	81.46
130	Pacientų bendravimo erdvė	13.55
131	WC su dušu	6.93
132	Palata	15.42
133	Palata	17.74
134	WC	2.93
135	Švarių skalbinių sandėlis	7.12
136	Procedūrinis	16.94
137	Palata	13.70
138	Slaugytojų polsio pat.	16.94
139	Gdytojų kabinetas	17.84
140	Procedūrinis	21.24
141	Palata	14.40
142	Vežimėlių patalpa	17.05
143	Palata	17.04
144	WC	6.36
145	WC	5.46
146	Basoninė	7.89

PIRMO AUKŠTO EKSPLIKACIJA

Nr.	Pavadinimas	Plotas m²
147	Laiptinė	28.08
148	WC	5.58
149	WC	3.11
150	Medikamentų patalpa	5.82
151	Postas	20.68
152	Postas	15.01
153	Koridorius	98.79
154	WC su dušu	6.44
155	Palata	14.88
156	Palata	17.41
157	WC	5.31
158	Dušas	7.54
159	Palata	17.20
160	Palata	17.30
161	WC	2.56
162	Valymo patalpa	3.59
163	Švarių skalbinių patalpa	3.59
164	Palata	17.25
165	Palata	17.25
166	WC	5.31
167	Dušas	7.43
168	Palata	17.30
169	Palata	17.30
170	WC	5.31
171	Dušas	7.42
172	Palata	17.30
173	Palata	17.30
174	WC	2.56
175	Indų plovykla	14.90
176	Koridorius	8.61
177	Palata	17.30
178	Palata	17.30
179	Palata	17.32
180	WC	5.34
181	Dušas	7.58
182	Laiptinė	23.04
183	Šluuzas	2.61
184	Šluuzas	2.32
185	Maisto sandėlis	55.75
186	Švarių indų sandėlis	15.83
187	Dietiščių kabinetas	13.76
188	Sandėlininkų kabinetas	16.08
189	Ūkio skyriaus vedėjo kabinetas	15.87
190	WC	2.56
191	WC	2.56
Viso		1438.51

KVAL. PATV. DOK.NR.		UAB "MEDPROJEKTAS" ATEITIES G. 10, 08303 VILNIUS TEL. +37062613194	STATINIO PROJEKTO PAVADINIMAS	
			GYDYMO PASKIRTIES PASTATO (1D4P), RAUDONOJO KRYŽIAUS G. 1, KAUNE, REKONSTRAVIMO PROJEKTAS.	
1072	PV	V.Stukas	STATINIO NUMERIS IR PAVADINIMAS, DOKUMENTO PAVADINIMAS	Laida
A1745	PDV	D.Steponaitis	Pirmo aukšto planas	0
LT	STATYTOJAS IR (ARBA) UŽSAKOVAS Kauno miesto savivaldybė	ARCH A. Raubiška	DOKUMENTO ŽYMUO	Lapas
				Lapų
				[23-32]-PP-SA-02
				1

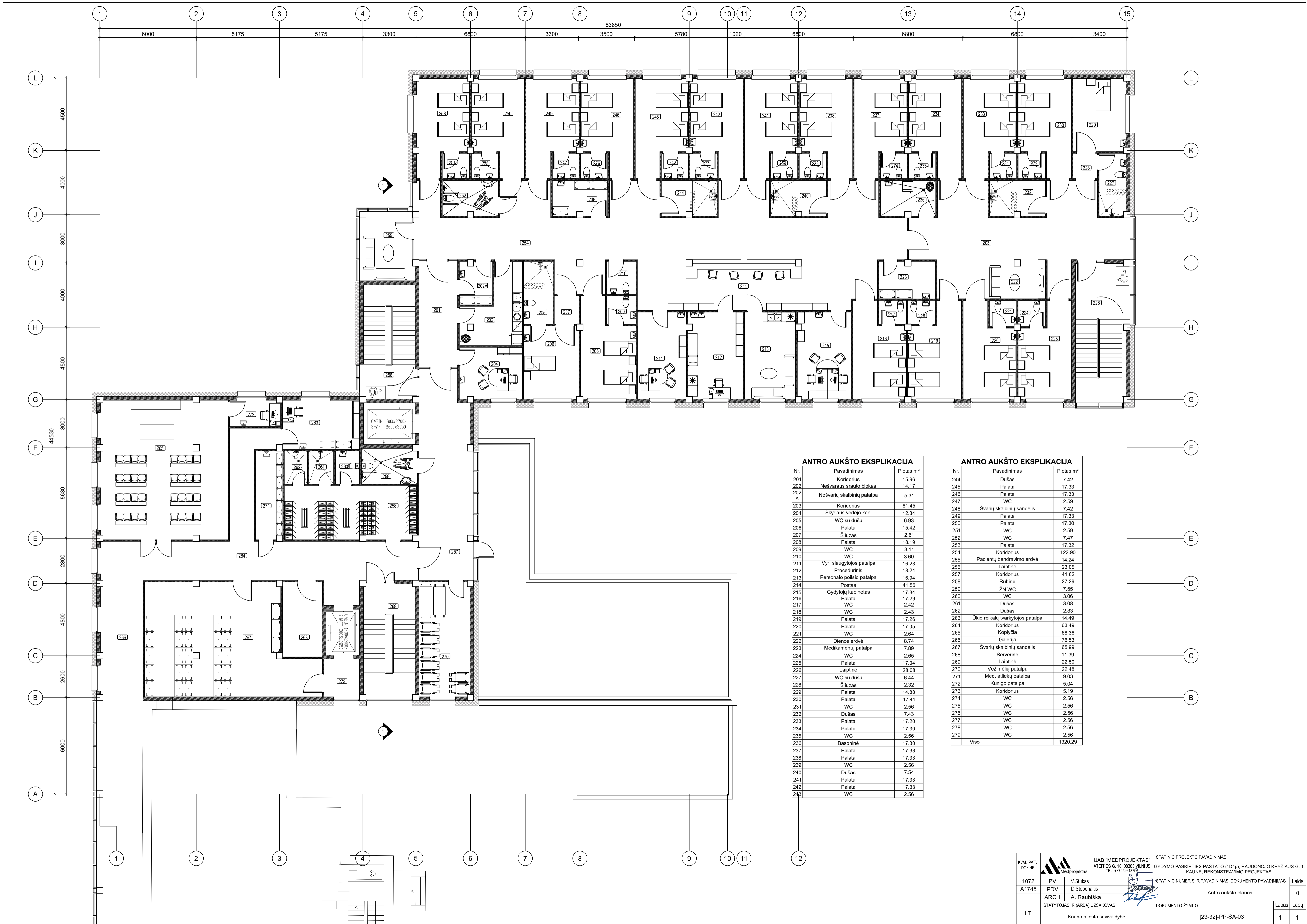

ANTRO AUKŠTO EKSPLIKACIJA

Nr.	Pavadinimas	Plotas m²
201	Koridorius	15.96
202	Nešvaraus srauto blokas	14.17
202	Nešvarių skalbinių patalpa	5.31
203	Koridorius	61.45
204	Skryžiaus vedėjo kab.	12.34
205	WC su dušu	6.93
206	Palata	15.42
207	Šiuzas	2.61
208	Palata	18.19
209	WC	3.11
210	WC	3.60
211	Vyr. slaugytojos patalpa	16.23
212	Procedūrinis	18.24
213	Personalo poilsio patalpa	16.94
214	Postas	41.56
215	Gdytojų kabinetas	17.84
216	Palata	17.29
217	WC	2.42
218	WC	2.43
219	Palata	17.26
220	Palata	17.05
221	WC	2.64
222	Dienos erdvė	8.74
223	Medikamentų patalpa	7.89
224	WC	2.65
225	Palata	17.04
226	Laiptinė	28.08
227	WC su dušu	6.44
228	Šiuzas	2.32
229	Palata	14.88
230	Palata	17.41
231	WC	2.56
232	Dušas	7.43
233	Palata	17.20
234	Palata	17.30
235	WC	2.56
236	Basoninė	17.30
237	Palata	17.33
238	Palata	17.33
239	WC	2.56
240	Dušas	7.54
241	Palata	17.33
242	Palata	17.33
243	WC	2.56

ANTRO AUKŠTO EKSPLIKACIJA

Nr.	Pavadinimas	Plotas m²
244	Dušas	7.42
245	Palata	17.33
246	Palata	17.33
247	WC	2.59
248	Švarių skalbinių sandėlis	7.42
249	Palata	17.33
250	Palata	17.30
251	WC	2.59
252	WC	7.47
253	Palata	17.32
254	Koridorius	122.90
255	Pacientų bendravimo erdvė	14.24
256	Laiptinė	23.05
257	Koridorius	41.62
258	Rūbinė	27.29
259	ŽN WC	7.55
260	WC	3.06
261	Dušas	3.08
262	Dušas	2.83
263	Ūkio reikalų tvarkytojos patalpa	14.49
264	Koridorius	63.49
265	Koplyčia	68.36
266	Galerija	76.53
267	Švarių skalbinių sandėlis	65.99
268	Serverinė	11.39
269	Laiptinė	22.50
270	Vežimėlių patalpa	22.48
271	Med. atliekų patalpa	9.03
272	Kunigo patalpa	5.04
273	Koridorius	5.19
274	WC	2.56
275	WC	2.56
276	WC	2.56
277	WC	2.56
278	WC	2.56
279	WC	2.56
Viso		1320.29

KVAL. PATV. DOK.NR.		UAB "MEDPROJEKTAS" ATEITIES G. 10, 08303 VILNIUS TEL. +37062613192	STATINIO PROJEKTO PAVADINIMAS	
			GYDYMO PASKIRTIES PASTATO (1D4P), RAUDONOJO KRYŽIAUS G. 1, KAUNE, REKONSTRAVIMO PROJEKTAS.	
1072	PV	V.Štukas	STATINIO NUMERIS IR PAVADINIMAS, DOKUMENTO PAVADINIMAS Antro aukšto planas	Laida
A1745	PDV	D.Steponaitis		0
LT	STATYTOJAS IR (ARBA) UŽSAKOVAS Kauno miesto savivaldybė	ARCH. A. Raubiška	DOKUMENTO ŽYMUO [23-32]-PP-SA-03	Lapas
				Lapų
				1

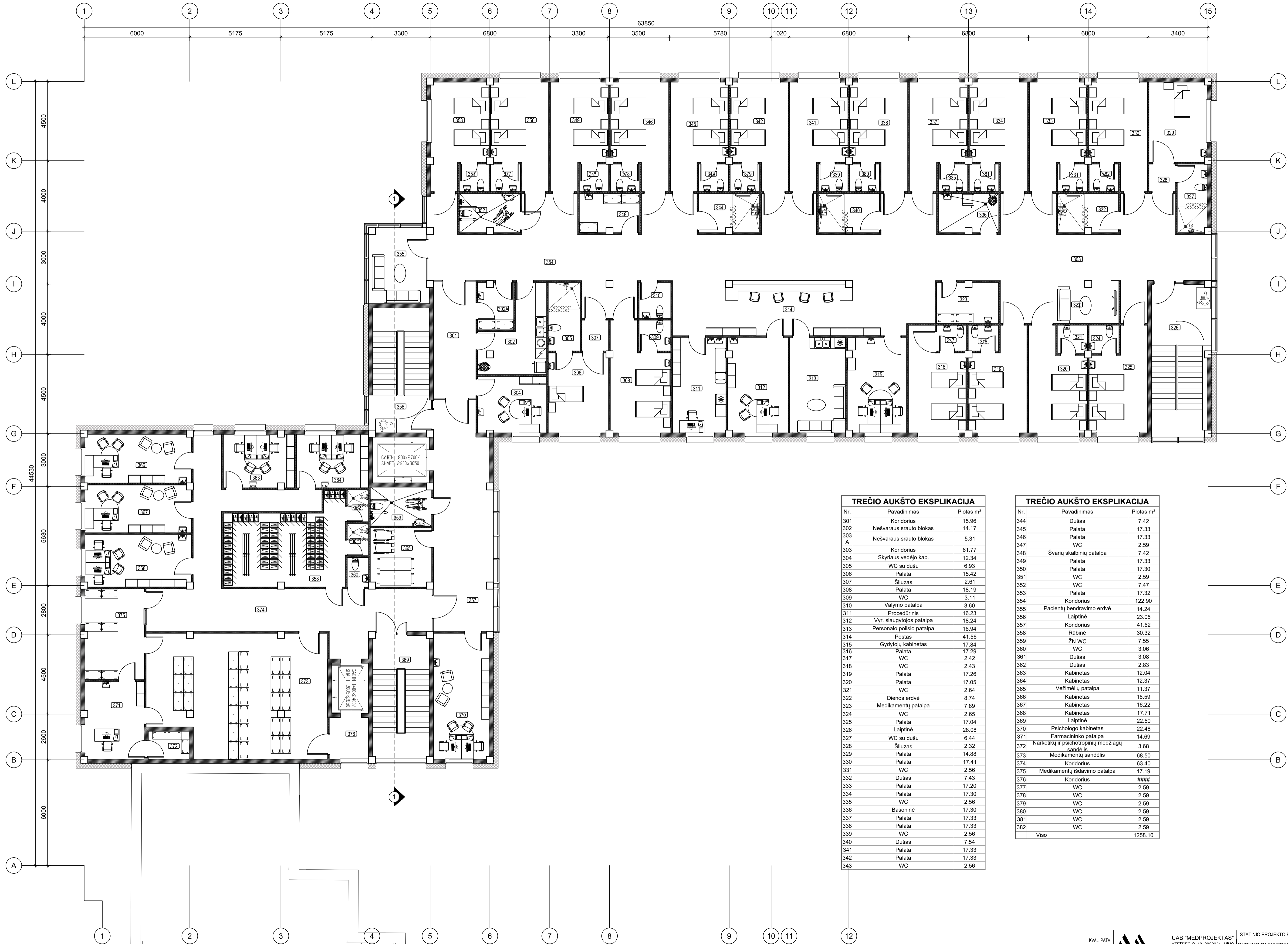

TREČIO AUKŠTO EKSPLIKACIJA

Nr.	Pavadinimas	Plotas m²
301	Koridorius	15.96
302	Nešvarus srauto blokas	14.17
303	Nešvarus srauto blokas	5.31
303	Koridorius	61.77
304	Skrybiaus vedėjo kab.	12.34
305	WC su dušu	6.93
306	Palata	15.42
307	Šiuzas	2.61
308	Palata	18.19
309	WC	3.11
310	Valymo patalpa	3.60
311	Procedūrinis	16.23
312	Vyr. slaugytojos patalpa	18.24
313	Personalo poilsio patalpa	16.94
314	Postas	41.56
315	Gdytojų kabinetas	17.84
316	Palata	17.29
317	WC	2.42
318	WC	2.43
319	Palata	17.26
320	Palata	17.05
321	WC	2.64
322	Dienos erdvė	8.74
323	Medikamentų patalpa	7.89
324	WC	2.65
325	Palata	17.04
326	Laiptinė	28.08
327	WC su dušu	6.44
328	Šiuzas	2.32
329	Palata	14.88
330	Palata	17.41
331	WC	2.56
332	Dušas	7.43
333	Palata	17.20
334	Palata	17.30
335	WC	2.56
336	Basoninė	17.30
337	Palata	17.33
338	Palata	17.33
339	WC	2.56
340	Dušas	7.54
341	Palata	17.33
342	Palata	17.33
343	WC	2.56

TREČIO AUKŠTO EKSPLIKACIJA

Nr.	Pavadinimas	Plotas m²
344	Dušas	7.42
345	Palata	17.33
346	Palata	17.33
347	WC	2.59
348	Švarių skalbinių patalpa	7.42
349	Palata	17.33
350	Palata	17.30
351	WC	2.59
352	WC	7.47
353	Palata	17.32
354	Koridorius	122.90
355	Pacientų bendravimo erdvė	14.24
356	Laiptinė	23.05
357	Koridorius	41.62
358	Rūbinė	30.32
359	ŽN WC	7.55
360	WC	3.06
361	Dušas	3.08
362	Dušas	2.83
363	Kabinetas	12.04
364	Kabinetas	12.37
365	Vežimėlių patalpa	11.37
366	Kabinetas	16.59
367	Kabinetas	16.22
368	Kabinetas	17.71
369	Laiptinė	22.50
370	Psichologo kabinetas	22.48
371	Farmacininko patalpa	14.69
372	Narkotikų ir psichotropinių medžiagų sandėlis	3.68
373	Medikamentų sandėlis	68.50
374	Koridorius	63.40
375	Medikamentų išdavimo patalpa	17.19
376	Koridorius	###
377	WC	2.59
378	WC	2.59
379	WC	2.59
380	WC	2.59
381	WC	2.59
382	WC	2.59
Viso		1258.10

KVAL. PATV. DOK.NR.	UAB "MEDPROJEKTAS" ATEITIES G. 10, 08303 VILNIUS TEL. +37062613194	STATINIO PROJEKTO PAVADINIMAS	GYDYMO PASKIRTIES PASTATO (1D4P), RAUDONOJO KRYŽIAUS G. 1, KAUNE, REKONSTRAVIMO PROJEKTAS.	
1072	PV V.Stukas	STATINIO NUMERIS IR PAVADINIMAS, DOKUMENTO PAVADINIMAS	Trečio aukšto planas	
A1745	PDV D.Steponaitis	STATYTOJAS IR (ARBA) UŽSAKOVAS	Kauno miesto savivaldybė	
LT	ARCH A. Raubiška	DOKUMENTO ŽYMUO	[23-32]-PP-SA-04	Lapas Lapų 1 1

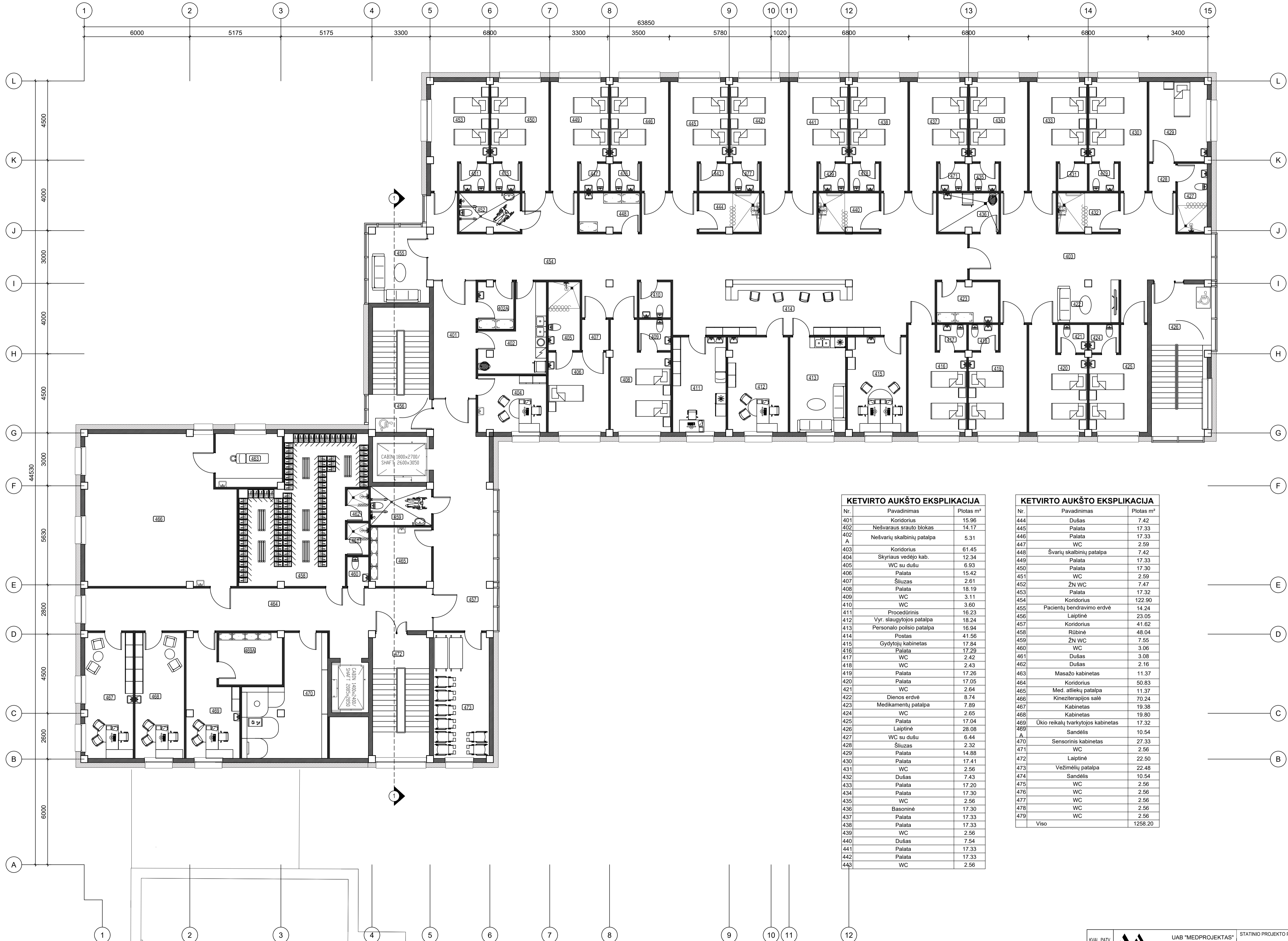

KETVIRTO AUKŠTO EKSPLIKACIJA

Nr.	Pavadinimas	Plotas m²
401	Koridorius	15.96
402	Nešvaraus srauto blokas	14.17
402	Nešvarių skalbinių patalpa	5.31
403	Koridorius	61.45
404	Skryčiaus vedėjo kab.	12.34
405	WC su dušu	6.93
406	Palata	15.42
407	Šiluzas	2.61
408	Palata	18.19
409	WC	3.11
410	WC	3.60
411	Procedūrinis	16.23
412	Vyr. slaugytojos patalpa	18.24
413	Personalo poilsio patalpa	16.94
414	Postas	41.56
415	Gdytojų kabinetas	17.84
416	Palata	17.29
417	WC	2.42
418	WC	2.43
419	Palata	17.26
420	Palata	17.05
421	WC	2.64
422	Dienos erdvė	8.74
423	Medikamentų patalpa	7.89
424	WC	2.65
425	Palata	17.04
426	Laiptinė	28.08
427	WC su dušu	6.44
428	Šiluzas	2.32
429	Palata	14.88
430	Palata	17.41
431	WC	2.56
432	Dušas	7.43
433	Palata	17.20
434	Palata	17.30
435	WC	2.56
436	Basoninė	17.30
437	Palata	17.33
438	Palata	17.33
439	WC	2.56
440	Dušas	7.54
441	Palata	17.33
442	Palata	17.33
443	WC	2.56

KETVIRTO AUKŠTO EKSPLIKACIJA

Nr.	Pavadinimas	Plotas m²
444	Dušas	7.42
445	Palata	17.33
446	Palata	17.33
447	WC	2.59
448	Švarių skalbinių patalpa	7.42
449	Palata	17.33
450	Palata	17.30
451	WC	2.59
452	ŽN WC	7.47
453	Palata	17.32
454	Koridorius	122.90
455	Pacientų bendravimo erdvė	14.24
456	Laiptinė	23.05
457	Koridorius	41.62
458	Rūbinė	48.04
459	ŽN WC	7.55
460	WC	3.06
461	Dušas	3.08
462	Dušas	2.16
463	Masažo kabinetas	11.37
464	Koridorius	50.83
465	Med. atliekų patalpa	11.37
466	Kineziterapijos salė	70.24
467	Kabinetas	19.38
468	Kabinetas	19.80
469	Ūkio reikalų tvarkytojos kabinetas	17.32
469	Sandėlis	10.54
470	Sensorinis kabinetas	27.33
471	WC	2.56
472	Laiptinė	22.50
473	Vežimėlių patalpa	22.48
474	Sandėlis	10.54
475	WC	2.56
476	WC	2.56
477	WC	2.56
478	WC	2.56
479	WC	2.56
Viso		1258.20

KVAL. PATV. DOK.NR.	UAB "MEDPROJEKTAS" ATEITIES G. 10, 08303 VILNIUS TEL. +37062613178	STATINIO PROJEKTO PAVADINIMAS	GYDYMO PASKIRTIES PASTATO (1D4P), RAUDONOJO KRYŽIAUS G. 1, KAUNE, REKONSTRAVIMO PROJEKTAS.
1072	PV V.Štukas	STATINIO NUMERIS IR PAVADINIMAS, DOKUMENTO PAVADINIMAS	0
A1745	PDV D.Steponaitis	Ketvirtos aukšto planas	
LT	ARCH A. Raubiška	DOKUMENTO ŽYMUO	Lapas Lapų
	Kauno miesto savivaldybė	[23-32]-PP-SA-05	1 1

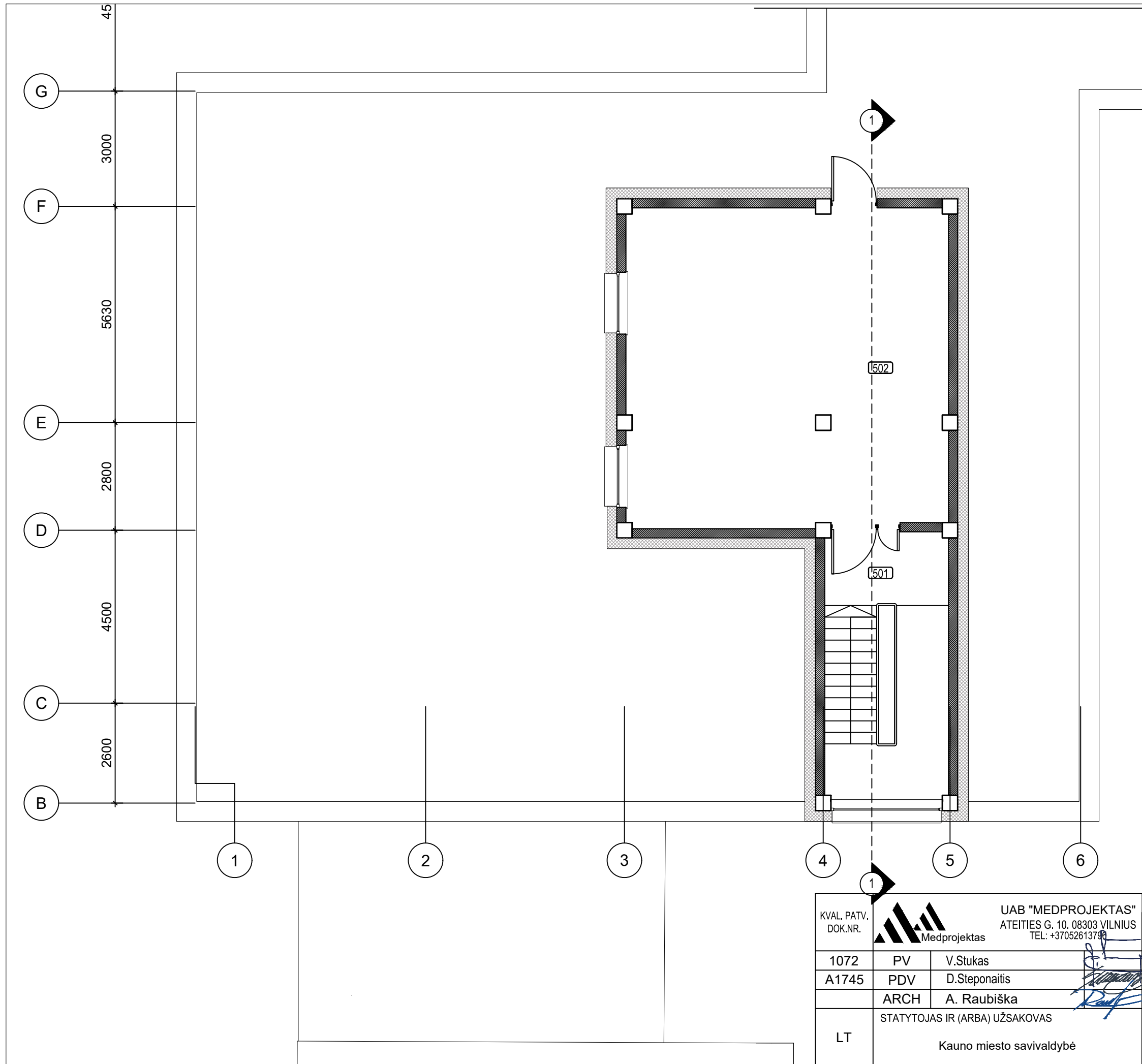

PENKTO AUKŠTO EKSPLIKACIJA		
Nr.	Pavadinimas	Plotas m ²
501	Liptinė	22.50
502	Katilinė	69.28
	Viso	91.78

KVAL. PATV. DOK.NR.	 UAB "MEDPROJEKTAS" ATEITIES G. 10. 08303 VILNIUS TEL: +37052613798		STATINIO PROJEKTO PAVADINIMAS	
1072	PV	V.Stukas	GYDYMO PASKIRTIES PASTATO (1D4p), RAUDONOJO KRYŽIAUS G. 1, KAUNE, REKONSTRAVIMO PROJEKTAS.	
A1745	PDV	D.Steponaitis	STATINIO NUMERIS IR PAVADINIMAS, DOKUMENTO PAVADINIMAS	Laida
	ARCH	A. Raubiška	Penkto aukšto planas	0
LT	STATYTOJAS IR (ARBA) UŽSAKOVAS		DOKUMENTO ŽYMUO	Lapas
	Kauno miesto savivaldybė		[23-32]-PP-SA-06	Lapų
				1 1



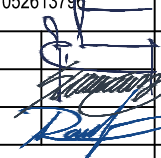

SUTARTINIAI ŽYMĖJIMAI :

- TAMSAI RUDOS SPALVOS KLINKERIO PLYTŲ APDAILA
- HPL PLOKŠČIŲ FASADO APDAILA ~RAL1013
- LANGAI IR APSKARDINIMAI RAL 7016/ RR23
- PILKOS SPALVOS FASADINIŲ LAMELIŲ APDAILA

KVAL. PATV. DOK.NR.	 Medprojekta	UAB "MEDPROJEKTAS" ATEITIES G. 10. 08303 VILNIUS TEL: +37052613799	STATINIO PROJEKTO PAVADINIMAS GYDYMO PASKIRTIES PASTATO (1D4p), RAUDONOJO KRYŽIAUS G. 1, KAUNE, REKONSTRAVIMO PROJEKTAS.		
1072	PV	V.Stukas		STATINIO NUMERIS IR PAVADINIMAS, DOKUMENTO PAVADINIMAS	Laida
A1745	PDV	D.Steponaitis		Pastato fasada	0
	ARCH	A. Raubiška			
LT	STATYTOJAS IR (ARBA) UŽSAKOVAS Kauno miesto savivaldybė		DOKUMENTO ŽYMUO [23-32]-PP-SA-07	Lapas	Lapų
				1	2

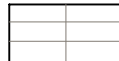
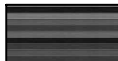

SUTARTINIAI ŽYMĖJIMAI :

- | | | | |
|---|--|--|--|
|  | TAMSAI RUDOS SPALVOS KLINKERIO PLYTŲ APDAILA |  | LANGAI IR APSKARDINIMAI RAL 7016/ RR23 |
|  | HPL PLOKŠČIŲ FASADO APDAILA ~RAL1013 |  | PILKOS SPALVOS FASADINIŲ LAMELIŲ APDAILA |

DOKUMENTO ŽYMUO

[23-32]-PP-SA-07

Lapas	Lapų
2	2

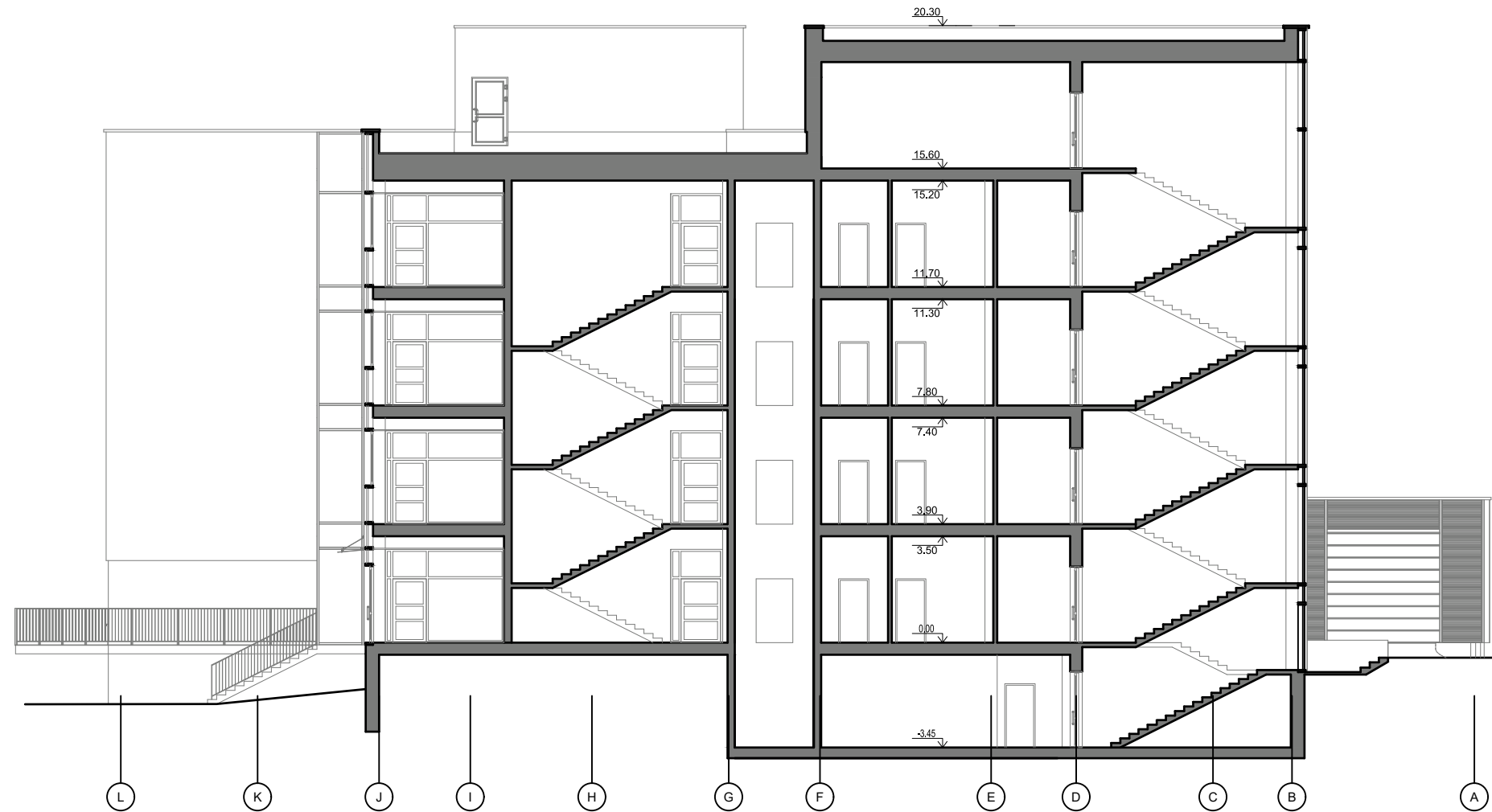

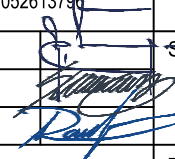
KVAL. PATV. DOK.NR.	 Medprojektas	UAB "MEDPROJEKTAS" ATEITIES G. 10. 08303 VILNIUS TEL: +37052613799	STATINIO PROJEKTO PAVADINIMAS GYDYMO PASKIRTIES PASTATO (1D4p), RAUDONOJO KRYŽIAUS G. 1, KAUNE, REKONSTRAVIMO PROJEKTAS.		
1072	PV	V.Stukas	 STATINIO NUMERIS IR PAVADINIMAS, DOKUMENTO PAVADINIMAS Pastato pjūvis	Laida	
A1745	PDV	D.Steponaitis		0	
	ARCH	A. Raubiška			
LT	STATYTOJAS IR (ARBA) UŽSAKOVAS Kauno miesto savivaldybė		DOKUMENTO ŽYMUO [23-32]-PP-SA-08	Lapas	Lapų
				1	1

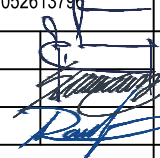

KVAL. PATV. DOK.NR.	 Medprojektas	UAB "MEDPROJEKTAS" ATEITIES G. 10. 08303 VILNIUS TEL: +37052613799	STATINIO PROJEKTO PAVADINIMAS GYDYMO PASKIRTIES PASTATO (1D4p), RAUDONOJO KRYŽIAUS G. 1, KAUNE, REKONSTRAVIMO PROJEKTAS.		
1072	PV	V.Stukas	 STATINIO NUMERIS IR PAVADINIMAS, DOKUMENTO PAVADINIMAS Pastato vizualizacijos	Laida	0
A1745	PDV	D.Steponaitis			
	ARCH	A. Raubiška			
LT	STATYTOJAS IR (ARBA) UŽSAKOVAS Kauno miesto savivaldybė		DOKUMENTO ŽYMUO [23-32]-PP-SA-09	Lapas	Lapų
				1	3



DOKUMENTO ŽYMUO	Lapas	Lapų
[23-32]-PP-SA-09	2	3



DOKUMENTO ŽYMUO	Lapas	Lapų
	2	3

[23-32]-PP-SA-09