

Projektuotojo pavadinimas ir firminis ženklas:



Laisvės al. 76b, LT-44249 Kaunas

Tel.: +37068375353,

el. p.: projektai@inmintis.lt

STATYTOJO (UŽSAKOVO)
PAVADINIMAS:

VŠĮ „KAUNO MAISTO PRAMONĖS IR
PREKYBOS MOKYMO CENTRAS“

STATINIO PROJEKTO PAVADINIMAS:

APŠVIETIMO
ATRAMŲ, SPORTO PASKIRTIES INŽINERINIO
STATINIO - ŽIŪROVŲ TRIBŪNOS NR. 8
STATYBOS, SPORTO PASKIRTIES - BUITINIO
PASTATO (UN. NR. 1999-0019-6021), SPORTO
PASKIRTIES INŽINERINIO STATINIO –
STADIONO (UN. NR. 4400-2240-4924)
REKONSTRAVIMO, TAIKOS PER. 131, KAUNE,
PROJEKTAS

STATINIO PROJEKTO NUMERIS:
STATINIO PROJEKTO ETAPAS:

17-27-PP
PROJEKTINIAI PASIŪLYMAI

STATINIO (STATINIŲ) PAVADINIMAS:



APŠVIETIMO ATRAMOS, ŽIŪROVINĖS
TRIBŪNOS, BUITINIS PASTATAS,
STADIONAS

STATINIO PROJEKTO DALIS:

BENDROJI
SKLYPO SUTVARKYMO
STATINIO ARCHITEKTŪROS

BYLOS (SEGTUVO) ŽYMUO
BYLOS (SEGTUVO) LAIDOS ŽYMUO:

BD; SA; SP
A

PAREIGOS	KVALIF. ATESTATO NR.	PAVARDĖ, VARDAS	PARAŠAS
DIREKTORIUS/ STATINIO PROJEKTO VADOVAS	20334	Tomas Burokas	
STATINIO PROJEKTO DALIES VADOVAS	A 729	Nomeda Petniūnienė	

Kaunas
2024

Apšvietimo atramų, sporto paskirties inžinerinio statinio - žiūrovų tribūnos Nr. 8 statybos, sporto paskirties - buitinio pastato (un. Nr. 1999-0019-6021), sporto paskirties inžinerinio statinio – stadiono (un. Nr. 4400-2240-4924) rekonstravimo, Taikos per. 131, Kaune, projektas. **PROJEKTINIŲ PASIŪLYMŲ BYLOS TURINYS**

Eil. Nr.	Dokumento pavadinimas	Lapų skaičius
Tekstiniai dokumentai:		
1.	Projektinių pasiūlymų bylos titulinis lapas	1
2.	Projektinių pasiūlymų rengimo užduotis	4
3.	Projektinių pasiūlymų bylos turinys	1
4.	Bendrieji statinių rodikliai	7
5.	Projektinių pasiūlymų aiškinamasis raštas	13
Projektinių pasiūlymų brėžiniai:		
6.	Sklypo sutvarkymo planas M1:500	1
7.	Suvestinis inžinerinių tinklų planas sklype M1:500	1
8.	Buitinis pastatas. I aukšto planas. M 1:100.	1
9.	Buitinis pastatas. Fasada: 1-11; 11-1; C-A; A-C. Pjūvis 1-1. M 1:100.	1
10.	Finišo fiksavimo bokštelis. Aukštų planai, Stogo planas, Pjūvis 1-1. M 1:100	1
11.	Finišo fiksavimo bokštelis. Fasada: 1-2; 2-1; A-B; B-A. M 1:100	1
12.	Pagalbinis sporto inventoriaus pastatas. Aukštų planai, Stogo planas Pjūvis 1-1. M 1:100	1
13.	Pagalbinis sporto inventoriaus pastatas. Fasada: 1-2; 2-1; A-B; B-A. M 1:100	1
Projektinių pasiūlymų vaizdinė informacija:		
14.	Komplekso su artimiausia urbanistine aplinka vaizdai	6
Priedai ir dokumentai:		
15.	Žemės sklypo topo nuotrauka	1
16.	Žemės sklypo NTR išrašas	12
17.	Esamų pastatų kadastrinių duomenų bylų ištraukos su pastatų planais	8
18.	Sklypui galiojančio detaliojo plano pagrindinis brėžinys, aiškinamasis raštas	11

A	2024-01	PROJEKTINIAI PASIŪLYMAI			
LAIDA	IŠLEIDIMO DATA	LAIDOS STATUSAS IR IŠLEIDIMO PRIEŽASTIS (JEI TAIKOMA)			
Brėžinys/dokumentas yra UAB „Inžinerinė mintis“ ir Užsakovo nuosavybė. Naudoti tikslams nesusijusiems su projektuojamu objektu be projektuotojo ir Užsakovo žinios DRAUDŽIAMA					
Kval. Dok. Nr.	Projektuotojas:		STATINIO PROJEKTO PAVADINIMAS:		
	 <p>UŽDAROJI AKCINĖ BENDROVĖ INŽINERINĖ MINTIS Laisvės al. 76b, LT-44249 Kaunas Tel.: 8-37-222366, el. p.: projektai@inmintis.lt</p>		<p>- APŠVIETIMO ATRAMŲ, SPORTO PASKIRTIES INŽINERINIO STATINIO - ŽIŪROVŲ TRIBŪNOS NR. 8 STATYBOS, SPORTO PASKIRTIES - BUITINIO PASTATO (UN. NR. 1999-0019-6021), SPORTO PASKIRTIES INŽINERINIO STATINIO – STADIONO (UN. NR. 4400-2240-4924) REKONSTRAVIMO, TAIKOS PER. 131, KAUNE, PROJEKTAS</p>		
20334		SPV	T. Burokas	Dokumento pavadinimas:	
A729		PVP	M. Rauckis		
0028883		PDV/ARCH	N. K. Petniūnienė	Laida	
LT		SPDA/ARCH	E. Pranevičius		
Kvalbos Trump.: LT		Statytojas/užsakovas:		Dokumento žymuo:	
VŠĮ „Kauno maisto pramonės ir prekybos mokymo centras“		17-27-PP-BD-T		Lapas	Lapų
				1	1

PROJEKTĄ PAKEISTI LEIDŽIAMA TIK GAVUS PROJEKTO AUTORIAUS SUTIKIMĄ

PRITARIU:

Kauno miesto savivaldybės administracijos
Miesto planavimo ir architektūros skyriaus
vedėjas (vyriausiasis architektas)

PROJEKINIŲ PASIŪLYMŲ RENGIMO UŽDUOTIMIS

(pagal STR 1.04.04:2017 „Statinio projektavimas. Projekto ekspertizė“ projektinių pasiūlymų sudėtis konkrečiam statiniui ar atvejui (situacijai) nustatoma vadovaujantis Projektinių pasiūlymo rengimo užduotimi (13 priedo IV skyriumi)).

2024 m. vasario 15 d.

Duomenys apie prašymo pateikėją

UAB „Inžinerinė mintis“, jm.k.: 134582327, Laisvės al. 76B, Kaunas;

Ryšio duomenys: el. paštas / tel. Nr.

el. p. tomas@inmintis.lt, tel. +37061239940;

Duomenys apie statytoją

Fizinio asmens vardas, pavardė, adresas / juridinio asmens pavadinimas, kodas, buveinės adresas
VŠĮ „Kauno maisto pramonės ir prekybos mokymo centras“, jm.k.: 190804742, Taikos pr. 133, Kaunas

Ryšio duomenys: el. paštas / tel. Nr.

direktorius@mpcentras.lt;

Žemės sklypo ir statinio (statinių grupės) duomenys		Esama. Pagal SLD Nr.: LRS-21-180627-00132	Būsima. TP A Laida
1.	Statinio projekto pavadinimas	KITO INŽINERINIO STATINIO - APŠVIETIMO ATRAMŲ, SPORTO PASKIRTIES INŽINERINIO STATINIO - ŽIŪROVŲ TRIBŪNOS NR. 8 STATYBOS, SPORTO PASKIRTIES - BUITINIO PASTATO (UN. NR. 1999-0019-6021), SPORTO PASKIRTIES INŽINERINIO STATINIO – STADIONO (UN. NR. 4400-2240-4924) REKONSTRAVIMO, TAIKOS PR. 131, KAUNE, PROJEKTAS	
2.	Statybos rūšis	Rekonstravimas, nauja statyba	
3.	Statinio pagrindinė naudojimo paskirtis	sporto	sporto
4.	Statinio kategorija	Neypatingasis	Ypatingasis/ neypatingasis/ nesudėtingasis
5.	Žemės sklypo (-ų) kad. Nr.	1901/0089:216	
6.	Adresas (-ai)	Taikos pr. 131	
7.	Saugoma teritorija	-	
8.	Kultūros paveldo objekto teritorija	-	
9.	Kultūros paveldo vietovė	-	
10.	Kultūros paveldo statinys	-	
11.	Kultūros paveldo objekto apsaugos zona	-	
12.	Kultūros paveldo vietovės apsaugos zona	-	
13.	Kitų statinių apsaugos zona	-	
Žemės sklypo rodikliai		Esama. Pagal SLD Nr.: LRS-21-180627-00132	Būsima. TP A Laida
14.	Žemės sklypo plotas, m ²	83631	
15.	Sklypo užstatymo tankumas, %	0,2	0,31
16.	Sklypo užstatymo intensyvumas, %	0,2	0,18
17.	Sklypo užstatymo plotas m ²	167,26	262,98
18.	Apželdintas sklypo plotas m ² / %	-/-	62557 /74,80
19.	Automobilių stovėjimo vietos sklype. vnt.	25	25

peržiūrėta

Kauno miesto savivaldybės administracijos
Miesto planavimo ir architektūros skyriaus
Architektūros poskyrio vyriausioji specialistė

Rekonstruojamo pastato (buitinis pastatas (2B1b) Unikalus Nr. 1999-0019-6021) techniniai ir paskirties rodikliai, statinio aprašymas		Esama. Pagal SLD Nr.: LRS-21-180627-00132	Būsima. TP A Laida
20.	Statinio kategorija	Neypatingasis statinys	Neypatingasis statinys
21.	Statinio /-ų (jo dalies) paskirtis	sporto	sporto
22.	Statinio /-ų bendrasis plotas	150,55 m ²	145,67 m ²
23.	Statinio /-ų tūris	437 m ³	457,43 m ³
24.	Statinio /-ų aukštų skaičius	1	1
25.	Statinio /-ų aukštis	2,60 m	3,05 m
26.	Statinio /-ų išorės apdailos medžiagos	metalas	metalas, medinės dailylentės
27.	Planuojama ūkinė veikla (gamybinės, ūkinės veiklos apimtys, aptarnaujamų žmonių sk., darbo vietų skaičius)	60 lankytojų	
Projektuojamas pastatas – Pagalbinis sporto inventoriaus pastatas techniniai ir paskirties rodikliai, statinio aprašymas		Esama. Pagal SLD Nr.: LRS-21-180627-00132	Būsima. TP A Laida
28.	Statinio kategorija	-	Nesudėtingasis I grupės statinys
29.	Statinio /-ų (jo dalies) paskirtis	-	Pagalbinio ūkio paskirties pastatas
30.	Statinio /-ų bendrasis plotas	-	12,83 m ²
31.	Statinio /-ų tūris	-	44,28 m ³
32.	Statinio /-ų aukštų skaičius	-	1
33.	Statinio /-ų aukštis	-	3,2 m
34.	Statinio /-ų išorės apdailos medžiagos	-	metalas, medinės dailylentės
35.	Planuojama ūkinė veikla (gamybinės, ūkinės veiklos apimtys, aptarnaujamų žmonių sk., darbo vietų skaičius)	-	Inventoriaus patalpos
Rekonstruojamas statinys - sporto paskirties inžinerinis statinys - STADIONAS. Unikalus Nr. 4400-2240-4924.		Esama. Pagal SLD Nr.: LRS-21-180627-00132	Būsima. TP A Laida
36.	Statinio kategorija	Neypatingasis statinys	Neypatingasis statinys
37.	Užstatytas plotas. m ²	15113,64	14985,73
38.	Projektuojami dangų tipai	Bėgimo takas, sporto šakų sektoriai – liejama spec. sportinė danga. Futbolo aikštė – natūrali veja.	Bėgimo takas, sporto šakų sektoriai – liejama spec. sportinė danga. Futbolo aikštė – spec. sintetinė veja.
Projektuojamas statinys - sporto paskirties inžinerinis statinys – 100 žiūrovinių vietų tribūna su stogu. Techniniai ir paskirties rodikliai, statinio aprašymas		Esama. Pagal SLD Nr.: LRS-21-180627-00132	Būsima. TP A Laida
39.	Statinio kategorija	Neypatingasis statinys (vertinta kaip buitinio pastato priklausinys)	Nesudėtingasis II gr. statinys.
40.	Žiūrovinių vietų skaičius. vnt.	100	100
41.	Užstatytas plotas. m ²	63	73,60
42.	Statinio aukštis. m	4,5	5,35
43.	Statinio /-ų išorės apdailos medžiagos	Šoninės sienos apdirbamos medinėmis dailylentėmis.	Šoninės sienos apdirbamos medinėmis dailylentėmis.

		Tribūna dengta terasinėmis lentomis.	Tribūna dengta metalinėmis presuotomis grotelėmis. Numatomas stogas su matinto polikarbonato danga.
Projektuojamas statinys - sporto paskirties inžinerinis statinys – 8 žiūrovinių vietų finišo fiksavimo bokštelis su stogu. Techniniai ir paskirties rodikliai, statinio aprašymas		Esama. Pagal SLD Nr.: LRS-21-180627-00132	Būsima. TP A Laida
44.	Statinio kategorija	-	Nesudėtingasis I gr. statinys.
45.	Žiūrovinių vietų skaičius. vnt.	-	8
46.	Užstatytas plotas. m ²	-	8,28
47.	Statinio aukštis. m	-	4,60
48.	Statinio /-ų išorės apdailos medžiagos	-	Pastatas atvirų plieno konstrukcijų. Dažomas antikoroziniais metalo dažais. Numatomas stogas su matinto polikarbonato danga.
Projektuojami kitos paskirties inžineriniai statiniai - apšvietimo atramos. Techniniai ir paskirties rodikliai, statinio aprašymas		Esama. Pagal SLD Nr.: LRS-21-180627-00132	Būsima. TP A Laida
49.	Statinio kategorija	-	Ypatingasis
50.	Atramų skaičius sklype. Vnt.	-	6
51.	Atramų medžiagiškumas	-	Metalinė konstrukcija. surenkamas gamyklinis gaminys.
52.	Atramų aukštis. m.	-	~34
Ar rengiant visuomenei svarbaus statinio ar jo dalies projektą numatoma koreguoti Teritorijų planavimo įstatymo 28 str. 8 dalyje nurodytus detaliojo plano sprendinius (nurodyti koreguojamus sprendinius)		Nenumatoma	
Projektinių pasiūlymų paskirtis			
53.	Išreikšti Statytojo sumanyto projektuoti statinio architektūros ir kitų pagrindinių sprendinių idėja.		
54.	Informuoti visuomenę apie visuomenei svarbaus statinio ar jo dalies, Teritorijų planavimo įstatymo 20 straipsnyje numatytais atvejais statinio ar jo dalies, numatomą projektavimą, statinio ar statinio dalies paskirties keitimą, visuomenei svarbaus statinio ar jo dalies numatomą projektavimą, kai Teritorijų planavimo įstatymo 28 straipsnio 8 dalyje nustatytais atvejais rengiant statinio ar jo dalies projektą bus koreguojami detaliojo plano sprendiniai.		
55.	Specialiesiems architektūros reikalavimams gauti.		
Minimali projektinių pasiūlymų sudėtis			
56.	Aiškinamasis raštas		
57.	Sklypo plano su gretima urbanistine aplinka brėžiniai		
58.	Statinio (-ių) aukštų planų, pjūvių, fasadų brėžiniai		
59.	Projektinių pasiūlymų vaizdinė informacija (statinių su gretima urbanistine aplinka vizualizacija yra privaloma)		
60.	Sutikimai / derinimai su institucijomis, kurių apsaugos zonose yra (kai jie reikalingi)		

61.	Žemės sklypo bendraturčių sutikimai (kai jie reikalingi)
62.	Statinio (-ių) bendraturčių sutikimai (kai jie reikalingi)
63.	Besiribojančių žemės sklypų savininkų (valdytojų) sutikimai (kai jie reikalingi)
Su projektinių pasiūlymų rengimo užduotimi pateikiami dokumentai ir kiti duomenys	
64.	Žemės sklypo (-ų) NTR išrašo ir sklypo plano kopijos
65.	Statinio (-ių) NTR išrašo kopijos
66.	Statinio (-ių) kadastro duomenų bylos (-ų) kopijos
67.	Teritorijų planavimo dokumento (kai jis parengtas) pagrindinio brėžinio kopija
68.	Sklypo ribų planas / Naudojimosi tvarkos planas (kai jis parengtas)
69.	Projektinių pasiūlymų vaizdinę informaciją
Kiti duomenys:	
70.	Rekomenduojama prieš informuojant visuomenę apie parengtus projektinius pasiūlymus, pateikti suderinimui su vyr. architektu.

Už pateiktų dokumentų ir juose nurodytų duomenų tikrumą atsako statytojas Lietuvos Respublikos įstatymų nustatyta tvarka.

Statytojas (užsakovas)

VŠĮ „Kauno maisto pramonės ir prekybos mokymo centras“,

įm.k.: 190804742, Taikos pr. 133, Kaunas,

Pagal įgaliojimą Mindaugas Rauckis

;

(fizinis arba juridinis asmuo)

(parašas)

Projektinių pasiūlymų rengėjas

UAB „Inžinerinė mintis“, įm.k.: 134582327, Laisvės al. 76B, Kaunas, Tomas Burokas

(projektavimo organizacija, projekto vadovas)

(parašas)

Apšvietimo atramų, sporto paskirties inžinerinio statinio - žiūrovų tribūnos Nr. 8 statybos, sporto paskirties - buitinio pastato (un. Nr. 1999-0019-6021), sporto paskirties inžinerinio statinio – stadiono (un. Nr. 4400-2240-4924) rekonstravimo, Taikos per. 131, Kaune, projektas.
BENDRIEJI STATINIO RODIKLIAI

BENDRIEJI STATINIŲ RODIKLIAI

Eil. Nr.	Pavadinimas	Mato vnt.	Pagal SLD Nr.: LRS-21-180627-00132	TP A LAIDA	Pastabos
1.	SKLYPAS:				
1.1.	Sklypo plotas	m ²	83631	83631	
1.2.	Sklypo užstatymo intensyvumas	%	0,2	0,18	<i>Pagal sklypo DP leistinas: 33 %</i>
1.3.	Sklypo užstatymo tankumas	%	0,2	0,31	<i>Pagal sklypo DP leistinas: 22 %</i>
1.4.	Sklypo užstatymo plotas	m ²	167,26	262,98	
1.5.	Apželdintas sklypo plotas	m ² / %	-	62557 / 74,80	<i>Mažiausias želdynams priskiriamas plotas nuo viso žemės sklypo ploto - 15 %</i>
1.6.	Automobilių stovėjimo vietos sklype	vnt.	25	25	
2.	PASTATAI:				
	Negyvenamieji statiniai:				
1.	Pastatas – Buitinis pastatas (2B1b) Unikalus Nr. 1999-0019-6021. Neypatingasis statinys REKONSTRUOJAMAS į Sporto paskirties pastatą.				

A	2024-04	PROJEKTINIAI PASIŪLYMAI			
LAIDA	IŠLEIDIMO DATA	LAIDOS STATUSAS IR IŠLEIDIMO PRIEŽASTIS (JEI TAIKOMA)			
Brėžinys/dokumentas yra UAB „Inžinerinė mintis“ ir Užsakovo nuosavybė. Naudoti tikslams nesusijusiems su projektuojamu objektu be projektuotojo ir Užsakovo žinios DRAUDŽIAMA					
Kval. Dok. Nr.	Projektuotojas:			STATINIO PROJEKTO PAVADINIMAS:	
				APŠVIETIMO ATRAMŲ, SPORTO PASKIRTIES INŽINERINIO STATINIO - ŽIŪROVŲ TRIBŪNOS NR. 8 STATYBOS, SPORTO PASKIRTIES - BUITINIO PASTATO (UN. NR. 1999-0019-6021), SPORTO PASKIRTIES INŽINERINIO STATINIO – STADIONO (UN. NR. 4400-2240-4924) REKONSTRAVIMO, TAIKOS PER. 131, KAUNE, PROJEKTAS	
			PROJEKO BYLA IR NUMERIS:		
			01. PROJEKTINIAI PASIŪLYMAI		
20334	SPV	T. Burokas		Dokumento pavadinimas:	
0027955	SPVP	M. Rauckis		BENDRIEJI STATINIO RODIKLIAI	
0027955	SPDA	M. Rauckis		Laida	
					A
Kalbos Trump.: LT	Statytojas/užsakovas:			Dokumento žymuo:	
	VŠĮ „Kauno maisto pramonės ir prekybos mokymo centras“			17-27-PP-BD-BSR	
			Lapas	Lapų	
			1	7	

BENDRIEJI STATINIO RODIKLIAI

Žymėjimas plane – 7.					
1.1.	Pastato paskirties rodikliai (gamybos, kitos planuojamos ūkinės veiklos, paslaugų apimtis, butų, vietų, lovų, bendras ir aptarnaujamų žmonių skaičius, kiti rodikliai)	-	60 žmonių	60 žmonių	Nurodytas aptarnaujamų sportininkų skaičius
1.2.	Pastato bendrasis plotas*	m ²	150,55	145,67	
1.3.	Pastato pagrindinis plotas. *	m ²	68,44	65,44	
1.4.	Pastato pagalbinis plotas. *	m ²	82,11	80,23	
1.5.	pastato tūris*	m ³	437	457,43	
1.6.	aukštų skaičius	vnt.	1	1	
1.7.	pastato aukštis*	m	2,6	3,05	
1.8.	pastato energinio naudingumo klasė [5.41]	-	C	C	
1.9.	Pastato (patalpų) akustinio komforto sąlygų klasė [5.38.]	-	E	E	
1.10.	Statinio atsparumo ugniai laipsnis.	-	I	III	
2.2.	Pastatas – Sandėlis Paskirtis – Pagalbinio ūkio paskirties Nesudėtingas I grupės statinys Nauja statyba Žymėjimas plane – 9.				
2.2.1.	Pastato paskirties rodikliai (gamybos, kitos planuojamos ūkinės veiklos, paslaugų apimtis, butų, vietų, lovų, bendras ir aptarnaujamų žmonių skaičius, kiti rodikliai)	-	-	Inventoriaus laikymo patalpa	
2.2.2.	Pastato bendrasis plotas*	m ²	-	12,83	
2.2.3.	Pastato pagrindinis plotas. *	m ²	-	12,83	
2.2.4.	Pastato pagalbinis plotas. *	m ²	-	-	
2.2.5.	pastato tūris*	m ³	-	44,28	
2.2.6.	aukštų skaičius	vnt.	-	1	
2.2.7.	pastato aukštis*	m	-	3,2	
2.2.8.	pastato energinio naudingumo klasė [5.41]	-	-	-	
2.2.9.	Pastato (patalpų) akustinio komforto sąlygų klasė [5.38.]	-	-	-	
2.1.10.	Statinio atsparumo ugniai laipsnis.	-	-	III	
3.	Susisiekimo komunikacijos:				
3.1.	Pesčiųjų takas Paskirtis – Kelių Nesudėtingasis II gr. statinys NAUJA STATYBA				

Apšvietimo atramų, sporto paskirties inžinerinio statinio - žiūrovų tribūnos Nr. 8 statybos, sporto paskirties - buitinio pastato (un. Nr. 1999-0019-6021), sporto paskirties inžinerinio statinio – stadiono (un. Nr. 4400-2240-4924) rekonstravimo, Taikos per. 131, Kaune, projektas.

BENDRIEJI STATINIO RODIKLIAI

3.1.1.	Užstatytas plotas.*	m ²	-	1449,81	
4.	Inžineriniai tinklai:				
4.1	Apšvietimo atrama Nr. 1 Paskirtis – Elektros tinklų Ypatingasis statinys NAUJA STATYBA				
4.1.1.	Atramos aukštis	m	-	34	
4.2	Apšvietimo atrama Nr. 2 Paskirtis – Elektros tinklų Ypatingasis statinys NAUJA STATYBA				
4.2.1.	Atramos aukštis	m	-	34	
4.3	Apšvietimo atrama Nr. 3 Paskirtis – Elektros tinklų Ypatingasis statinys NAUJA STATYBA				
4.3.1.	Atramos aukštis	m	-	34	
4.4	Apšvietimo atrama Nr. 4 Paskirtis – Elektros tinklų Ypatingasis statinys NAUJA STATYBA				
4.4.1.	Atramos aukštis	m	-	34	
4.5	Apšvietimo atrama Nr. 5 Paskirtis – Elektros tinklų Ypatingasis statinys NAUJA STATYBA				
4.5.1.	Atramos aukštis	m	-	34	
4.6	Apšvietimo atrama Nr. 6 Paskirtis – Elektros tinklų Ypatingasis statinys NAUJA STATYBA				
4.6.1.	Atramos aukštis	m	-	34	
4.7.1.	Buitinių nuotekų	m	-		Bendras ilgis
4.7.1.1.	Buitinių nuotekų Nesudėtingas statinys Nauja statyba Žymėjimas plane –	m	-		Tikslinmama techninio projekto rengimo metu
4.7.1.2.	Buitinių nuotekų Nesudėtingas statinys Nauja statyba Žymėjimas plane –	m	-		Tikslinmama techninio projekto rengimo metu
4.7.1.3.	Buitinių nuotekų Nesudėtingas statinys Nauja statyba Žymėjimas plane –	m	-		Tikslinmama techninio projekto rengimo metu
4.7.1.4.	Buitinių nuotekų Nesudėtingas statinys Nauja statyba	m	-		Tikslinmama techninio projekto

Apšvietimo atramų, sporto paskirties inžinerinio statinio - žiūrovų tribūnos Nr. 8 statybos, sporto paskirties - buitinio pastato (un. Nr. 1999-0019-6021), sporto paskirties inžinerinio statinio – stadiono (un. Nr. 4400-2240-4924) rekonstravimo, Taikos per. 131, Kaune, projektas.

BENDRIEJI STATINIO RODIKLIAI

	Žymėjimas plane –				rengimo metu
4.7.1.5.	Buitinių nuotekų Nesudėtingas statinys Nauja statyba Žymėjimas plane –	m	-		Tikslinmama techninio projekto rengimo metu
4.7.2.	Paviršiaus nuotekų (lietaus)	m	-		Bendras ilgis
4.7.2.1.	Paviršiaus nuotekų (lietaus) Nesudėtingas statinys Nauja statyba Žymėjimas plane –	m	-		Tikslinmama techninio projekto rengimo metu
4.7.2.2.	Paviršiaus nuotekų (lietaus) Nesudėtingas statinys Nauja statyba Žymėjimas plane –	m	-		Tikslinmama techninio projekto rengimo metu
4.7.2.3.	Paviršiaus nuotekų (lietaus) Nesudėtingas statinys Nauja statyba Žymėjimas plane –	m	-		Tikslinmama techninio projekto rengimo metu
4.7.2.4.	Paviršiaus nuotekų (lietaus) Nesudėtingas statinys Nauja statyba Žymėjimas plane –	m	-		Tikslinmama techninio projekto rengimo metu
4.7.2.5.	Paviršiaus nuotekų (lietaus) Nesudėtingas statinys Nauja statyba Žymėjimas plane –	m	-		Tikslinmama techninio projekto rengimo metu
4.7.3.	Vandentiekio	m	-		Bendras ilgis
4.7.3.1.	Vandentiekio Nesudėtingas statinys Nauja statyba Žymėjimas plane –	m			Tikslinmama techninio projekto rengimo metu
5.	Kiti inžineriniai statiniai:				
5.1	Sporto paskirties statiniai:				
5.1.	STADIONAS Paskirtis – Sporto paskirties inžineriniai statiniai Unikalus Nr. 4400-2240-4924 Neypatingasis statinys REKONSTRUOJAMAS Žymėjimas plane – 1				
5.1.1.	Užstatytas plotas.*	m ²	15113,64	14985.73	
5.2.	Tribūna Paskirtis – Sporto paskirties inžineriniai statiniai Nesudėtingasis II gr. statinys NAUJA STATYBA Žymėjimas plane – 8				
5.2.1.	Žiūrovinių vietų skaičius*	vnt.	100	100	
5.2.2.	Užstatytas plotas.*	m ²	63	73,60	
5.2.3.	Statinio auikštis. *	m	4,5	5,35	

Apšvietimo atramų, sporto paskirties inžinerinio statinio - žiūrovų tribūnos Nr. 8 statybos, sporto paskirties - buitinio pastato (un. Nr. 1999-0019-6021), sporto paskirties inžinerinio statinio – stadiono (un. Nr. 4400-2240-4924) rekonstravimo, Taikos per. 131, Kaune, projektas.

BENDRIEJI STATINIO RODIKLIAI

5.3.	Bokštelis Nesudėtingasis II gr. statinys. Žymėjimas plane – 10. NAUJA STATYBA.				
5.3.1.	Žiūrovinių vietų skaičius*	vnt.	-	8	
5.3.2.	Užstatytas plotas.*	m ²	-	8,28	
5.3.3.	Statinio aukštis.*	m	-	4,60	
5.4	PADELIO TENISO AIKŠTELĖ Paskirtis – Sporto paskirties inžineriniai statiniai Nesudėtingasis II gr. statinys. Žymėjimas plane – 13. NAUJA STATYBA.				
5.4.1.	Užstatytas plotas.*	m ²	-	226,21	
5.5.	PADELIO TENISO AIKŠTELĖ Paskirtis – Sporto paskirties inžineriniai statiniai Unikalus Nr. 4400-2242-7363 Nesudėtingasis II gr. statinys. Žymėjimas plane – 12. REKONSTRUOJAMAS TIKSLAS TINKLINIO AIKŠTELĖ (b1) KEIČIANT Į PADELIO TENISO AIKŠTELĖ.				
5.5.1.	Užstatytas plotas.*	m ²	306,58	226,21	
5.6.	PADELIO TENISO AIKŠTELĖ Paskirtis – Sporto paskirties inžineriniai statiniai Unikalus Nr. 4400-2244-9507 Nesudėtingasis II gr. statinys. Žymėjimas plane – 11. REKONSTRUOJAMAS TIKSLAS TINKLINIO AIKŠTELĖ (b2) KEIČIANT Į PADELIO TENISO AIKŠTELĖ.				
5.6.1.	Užstatytas plotas.*	m ²	291,58	226,21	
5.7	TENISO KORTAS Paskirtis – Sporto paskirties inžineriniai statiniai Unikalus Nr. 4400-2244-9572 Nesudėtingasis II gr. statinys. Žymėjimas plane – 3. REKONSTRUOJAMAS RANKINIO AIKŠTELĖ. (b3) KEIČIANT Į TENISO KORTĄ				
5.7.1.	Užstatytas plotas.*	m ²	974,92	1 336,26	
5.8.	KREPŠINIO AIKŠTELĖ. (b4) Paskirtis – Sporto paskirties inžineriniai statiniai Unikalus Nr. 4400-2244-9532 Nesudėtingasis II gr. statinys. Žymėjimas plane – 2. REKONSTRUOJAMAS				
5.8.1	Užstatytas plotas.*	m ²	513,86	1236,47	

17-27-PP-BD-BSR	Lapas	Lapu
	5	7

Apšvietimo atramų, sporto paskirties inžinerinio statinio - žiūrovų tribūnos Nr. 8 statybos, sporto paskirties - buitinio pastato (un. Nr. 1999-0019-6021), sporto paskirties inžinerinio statinio – stadiono (un. Nr. 4400-2240-4924) rekonstravimo, Taikos per. 131, Kaune, projektas.

BENDRIEJI STATINIO RODIKLIAI

5.9.	PAPLŪDIMIO TINKLINIO AIKŠTELĖ Paskirtis – Sporto paskirties inžineriniai statiniai Unikalus Nr. 4400-2244-9483 Nesudėtingasis II gr. statinys. Žymėjimas plane – 5. REKONSTRUOJAMAS RANKINIO AIKŠTELĖ. (b6) KEIČIANT Į PAPLŪDIMIO TINKLINIO AIKŠTELĖ				
5.9.1.	Užstatytas plotas.*	m ²	512,83	468,00	
5.10.	PAPLŪDIMIO TINKLINIO AIKŠTELĖ Paskirtis – Sporto paskirties inžineriniai statiniai Unikalus Nr. 4400-2244-9450 Nesudėtingasis II gr. statinys. Žymėjimas plane – 4. REKONSTRUOJAMAS RANKINIO AIKŠTELĖ. (b7) KEIČIANT PASKIRTĮ Į PAPLŪDIMIO TINKLINIO AIKŠTELĖ				
5.10.1.	Užstatytas plotas.*	m ²	479,42	468,00	
5.2.	Kitos paskirties inžineriniai statiniai:				
5.2.1.	Tvora Paskirtis – Kiti inžineriniai statiniai (12) Nesudėtingasis II gr. statinys. Žymėjimas plane – NAUJA STATYBA.				
5.2.1.1.	Aukštis:	m	-	2,2	
5.2.1.2.	Ilgis:	m	-	768	
5.2.2	Automobilių stovėjimo aikštelė (Kiemo aikštelė) Paskirtis – Kiti inžineriniai statiniai Nesudėtingasis II gr. statinys NAUJA STATYBA Žymėjimas plane – 6.				
5.2.2.1.	Užstatytas plotas.*	m ²	1149.79	1 118,26	
5.2.3.	Tvora Paskirtis – Kiti inžineriniai statiniai (12) Nesudėtingasis II gr. statinys. NAUJA STATYBA. Statomo statino, Teniso korto, Žymimo plane – 3 priklausinys.				
5.2.3.1.	Aukštis:	m	-	3	
5.2.3.2.	Ilgis:	m	-	183	
5.2.4.	Tvora Paskirtis – Kiti inžineriniai statiniai (12) Nesudėtingasis II gr. statinys. NAUJA STATYBA. Statomo statino, Krepšinio aikštyno, Žymimo plane – 2 priklausinys.				
5.2.4.1.	Aukštis:	m	-	3	
5.2.4.2.	Ilgis:	m	-	137	
5.2.5.	Tvora				

Apšvietimo atramų, sporto paskirties inžinerinio statinio - žiūrovų tribūnos Nr. 8 statybos, sporto paskirties - buitinio pastato (un. Nr. 1999-0019-6021), sporto paskirties inžinerinio statinio – stadiono (un. Nr. 4400-2240-4924) rekonstravimo, Taikos per. 131, Kaune, projektas.

BENDRIEJI STATINIO RODIKLIAI

	Paskirtis – Kiti inžineriniai statiniai (12) Nesudėtingasis II gr. statinys. NAUJA STATYBA. Statomo statino, Padel aikštės, Žymimos plane – 11 priklausinys.				
5.2.5.1.	Aukštis:	m	-	4	
5.2.5.2.	Ilgis:	m	-	63,4	
5.2.6.	Tvora Paskirtis – Kiti inžineriniai statiniai (12) Nesudėtingasis II gr. statinys. NAUJA STATYBA. Statomo statino, Padel aikštės, Žymimos plane – 12 priklausinys.				
5.2.6.1.	Aukštis:	m	-	4	
5.2.6.2.	Ilgis:	m	-	63,4	
5.2.7.	Tvora Paskirtis – Kiti inžineriniai statiniai (12) Nesudėtingasis II gr. statinys. NAUJA STATYBA. Statomo statino, Padel aikštės, Žymimos plane – 13 priklausinys.				
5.2.7.1.	Aukštis:	m	-	4	
5.2.7.2.	Ilgis:	m	-	63,4	
6.	Griaunami statiniai:				
6.1	ESAMAS STATINYS - Kiti inžineriniai statiniai – Krepšinio aikštelė. Žymėjimas plane: b5. Unikalus daikto numeris: 4400-2244-9461. Griovimas.				
6.2	ESAMAS STATINYS - Kiti inžineriniai statiniai – Sporto aikštelė. Žymėjimas plane: b8. Unikalus daikto numeris: 4400-2244-9561. Griovimas.				
6.3	ESAMAS STATINYS - Kiti inžineriniai statiniai – Sporto aikštelė. Žymėjimas plane: b9. Unikalus daikto numeris: 4400-2244-9546. Griovimas.				
6.4	ESAMAS STATINIAI - Kiti inžineriniai statiniai – Kiti statiniai. Tvora t, t1, t2, kiemo aikštelė b10(1725,7 kv.m), b11(285,75 kv.m)Unikalus daikto numeris: 4400-2245-2088. Griovimas.				

PASTABOS:

Rodikliai baigus statybą ir atlikus kadastrinius matavimus gali turėti neesminių nukrypimų

Pareigos	Vardas, pavardė	Atestato Nr.	Parašas	Data
PROJEKTO VADOVAS	T. BUROKAS	20334		2024-04

17-27-PP-BD-BSR	Lapas	Lapu
	7	7

TURINYS

TURINYS.....	1
1. NORMATYVINIAI IR KITI DOKUMENTAI, KURIAIS VADOVAUJANTIS PARENGTA PROJEKTO DALIS.....	2
2. BENDRIEJI DUOMENYS.....	3
2.1. SITUACIJOS VIETA IR GRETIMYBĖS.....	3
2.2. SKLYPE ESANTYS PASTATAI IR STATINIAI.....	4
2.3. TERITORIJOS RELJEFAS.....	5
2.4. KULTŪROS PAVELDO VERTYBĖ.....	5
2.5. TERITORIJAI TAIKOMI TERITORIJŲ PLANAVIMO DOKUMENTAI.....	6
2.6. PRIVALOMIEJI TERITORIJOS TVARKYMO REŽIMO REIKALAVIMAI.....	7
2.7. ESAMA PADĖTIS SKLYPE.....	8
3. SKLYPO SUTVARKYMO PROJEKINIŲ SPRENDINIŲ APRAŠYMAS.....	8
3.1. STATINIŲ IŠDĖSTYMAS SKLYPE, FUNKCINIS RYŠYS SU TVARKOMOMIS PRIEIGOMIS.....	8
3.2. AUTOMOBILIŲ SAUGYKLŲ ĮRENGIMAS SKLYPO RIBOSE.....	9
3.3. NUMATOMOS DANGOS.....	9
3.4. ŽELDINIAI.....	9
3.5. TRIUKŠMO ĮVERTINIMAS.....	9
3.5.1. PROJEKINIŲ SPRENDINIŲ POVEIKIS GRETIMOMS TERITORIJOMS.....	10
4. PASTATŲ PROJEKINIŲ SPRENDINIŲ APRAŠYMAS.....	11
4.1. MODULINIS BUITINIS PASTATAS.....	11
4.1.1. PATALPŲ FUNKCINIO ZONAVIMO SPRENDIMAI.....	11
4.1.2. ŽMONIŲ SU NEGALIA POREIKIŲ TENKINIMO SPRENDINIAI.....	11
4.1.3. STATINIŲ ENERGINIO NAUDINGUMO KLASĖ.....	11
4.1.4. BUITINIO PASTATO FASADŲ APDAILA.....	11
4.2. MODULINIS PAGALBINIS SPORTO INVENTORIAUS PASTATAS.....	12
4.2.1. PATALPŲ FUNKCINIO ZONAVIMO SPRENDIMAI.....	12
4.2.2. PAGALBINIO PASTATO FASADŲ APDAILA.....	12
5. PASTATŲ INŽINERINIS APRŪPINIMAS.....	12
5.1. ŠILUMOS TINKLAI.....	12
5.2. VANDENS TIEKIMAS IR NUOTEKOS.....	12
5.3. ELEKTROTECHNIKA IR RYŠIAI. TERITORIJOS APŠVIETIMAS.....	12
5.3.1. APŠVIETIMO SPRENDINIAI (PAGRINDINIS STADIONAS).....	12
6. BAIGIAMOSIOS NUOSTATOS.....	13
7. PROJEKTE NAUDOTOS LICENCIJUOTOS PROJEKTAVIMO PROGRAMINĖS ĮRANGOS SĄRAŠAS.....	13

A	2024-02	PROJEKTIJAI PASIŪLYMAI				
LAIDA	IŠLEIDIMO DATA	LAIDOS STATUSAS IR IŠLEIDIMO PRIEŽASTIS (JEI TAIKOMA)				
Brėžinys/dokumentas yra UAB „Inžinerinė mintis“ ir Uždakovo nuosavybė. Naudoti tikslams nesusijusiems su projektuojamu objektu be UAB „Inžinerinė mintis“ ir Uždakovo žinios DRAUDŽIAMA						
Kval. Dok. Nr.	Projektuotojas:			Statinio projekto pavadinimas:		
	 UŽDAROJI AKCINĖ BENDROVĖ INŽINERINĖ MINTIS Laisvės al. 76 ^b , LT-44249 Kaunas Tel. +37068375353, el. p.: projektai@inmintis.lt			- APŠVIETIMO ATRAMŲ, SPORTO PASKIRTIES INŽINERINIO STATINIO - ŽIŪROVŲ TRIBŪNOS NR. 8 STATYBOS, SPORTO PASKIRTIES - BUITINIO PASTATO (UN. NR. 1999-0019-6021), SPORTO PASKIRTIES INŽINERINIO STATINIO – STADIONO (UN. NR. 4400-2240-4924) REKONSTRAVIMO, TAIKOS PER. 131, KAUNE, PROJEKTAS		
	20334	SPV	T. Burokas	2024-02	Dokumento pavadinimas: PROJEKINIŲ PASIŪLUMŲ AIŠKINAMASIS RAŠTAS	Laida
	0027955	SPVP	M. Rauckis	2024-02		A
	A729	SPDV	N.K.Petniūnienė	2024-02		
0028883	ARCH	E. Pranevičius	2024-02			
Kalbos Trump.: LT	Statytojas/užsakovas: VŠĮ „Kauno maisto pramonės ir prekybos mokymo centras“			Dokumento žymuo: 17-27-PP-BD-AR	Lapas 1	Lapų 13

AIŠKINAMASIS RAŠTAS

1. NORMATYVINIAI IR KITI DOKUMENTAI, KURIAIS VADOVAUJANTIS PARENGTA PROJEKTO DALIS

LR ĮSTATYMAI:

1. LR Statybos įstatymas.
2. LR Teritorijų planavimo įstatymas

Organizaciniai, Techninių reikalavimų statybos techniniai ir kiti reglamentai:

STR 1.01.08:2002	„STATINIO STATYBOS RŪŠYS.“
STR 1.04.04:2017	„STATINIO PROJEKTAVIMAS, PROJEKTO EKSPERTIZĖ“
STR 1.01.03:2017	„STATINIŲ KLASIFIKAVIMAS“
STR 1.03.01:2016	„STATYBINIAI TYRIMAI. STATINIO AVARIJA“
STR 1.05.01:2017	STATYBĄ LEIDŽIANTYS DOKUMENTAI. STATYBOS UŽBAIGIMAS. STATYBOS SUSTABDYMAS. SAVAVALIŠKOS STATYBOS PADARINIŲ ŠALINIMAS. STATYBOS PAGAL NETEISĖTAI IŠDUOTĄ STATYBĄ LEIDŽIANTĮ DOKUMENTĄ PADARINIŲ ŠALINIMAS“
STR 1.06.01:2016	„STATYBOS DARBAI. STATINIO STATYBOS PRIEŽIŪRA“
STR 1.12.06:2002	STATINIO NAUDOJIMO PASKIRTIS IR GYVAVIMO TRUKMĖ
STR 2.01.01(1):2005	„ESMINIS STATINIO REIKALAVIMAS „MECHANINIS ATSPARUMAS IR PASTOVUMAS“
STR 2.01.01(2):1999	ESMINIAI STATINIO REIKALAVIMAI. GAISRINĖ SAUGA.
STR 1.07.03:2017	„STATINIŲ TECHNINĖS IR NAUDOJIMO PRIEŽIŪROS TVARKA. NAUJŲ NEKILNOJAMOJO TURTO KADASTRO OBJEKTŲ FORMAVIMO TVARKA.“
STR 2.01.01(4):2008	„ESMINIS STATINIO REIKALAVIMAS „NAUDOJIMO SAUGA“
STR 2.01.01(3):1999	ESMINIAI STATINIO REIKALAVIMAI. HIGIENA, SVEIKATA, APLINKOS APSAUGA
STR 2.01.07:2003	PASTATŲ VIDAUS IR IŠORĖS APLINKOS APSAUGA NUO TRIUKŠMO
STR 2.02.02:2004	VISUOMENINĖS PASKIRTIES STATINIAI
STR 2.04.01:2018	PASTATŲ ATITVAROS. SIENOS, STOGAI, LANGAI IR IŠORINĖS ĮĖJIMO DURYS
STR 2.02.08:2012	„AUTOMOBILIŲ SAUGYKLŲ PROJEKTAVIMAS“
STR 2.06.04:2014	„GATVĖS IR VIETINĖS REIKŠMĖS KELIAI. BENDRIEJI REIKALAVIMAI“
STR 2.05.13:2004	„STATINIŲ KONSTRUKCIJOS. GRINDYS“
STR 2.01.02:2016	„PASTATŲ ENERGINIO NAUDINGUMO PROJEKTAVIMAS IR SERTIFIKAVIMAS“
STR 2.01.01(6):2008	„ESMINIS STATINIO REIKALAVIMAS „ENERGIJOS TAUPYMAS IR ŠILUMOS IŠSAUGOJIMAS“
STR 2.01.01(5):2008	„ESMINIS STATINIO REIKALAVIMAS „APSAUGA NUO TRIUKŠMO“
STR 2.03.01:2019	„STATINIŲ PRIEINAMUMAS“
	„Gaisrinės saugos pagrindiniai reikalavimai“ patvirtinti Priešgaisrinės apsaugos ir gelbėjimo departamento prie Vidaus reikalų ministerijos direktoriaus 2010 m. gruodžio 7 d. įsakymu Nr. 1-338 (Žin., 2010, Nr. 146-7510);
	„Gaisrinės saugos taisyklės“, patvirtintos Priešgaisrinės apsaugos ir gelbėjimo departamento prie Lietuvos Respublikos vidaus reikalų ministerijos direktoriaus 2013 m. spalio 28 d. įsakymu Nr. 1-264 „Dėl Šildymo sistemų, naudojančių kietąjį kurą, gaisrinės saugos taisyklių patvirtinimo“
	Kauno miesto savivaldybės teritorijos bendrasis planas 2013-2023 metams
	Žemės sklypo Taikos pr. 131, Kaune, detalusis planas. TPD registracijos Nr. T00077450
	Žemės sklypo teisinės registracijos Nekilnojamojo turto registre dokumentai.
	Techninė projektavimo užduotis.

297-296-2023-TP-SA-AR	Lapas	Lapų
	2	13

2. BENDRIEJI DUOMENYS

2.1. SITUACIJOS VIETA IR GRETIMYBĖS



Pav.1.Nagrinėjamo sklypo Taikos pr. 131, Kaune situacija.

Sklypas yra miesto kvartalo tarp Taikos, Pramonės, V.Krėvės prospektą ir Garažų gatvės vidurinėje dalyje. Šiame daugiavilniame kvartale sklypas apsuptas įvairios paskirties teritorijų ir objektų, kuriuos sudaro visuomeninės paskirties objektai (profesinio mokymo centrai ir mokyklos, Kauno kolegijos kompleksas), gyvenamieji kvartalai (daugiabučiai, sublokuoti mažaaukščiai bei individualūs mažaaukščiai gyvenamieji namai) bei komerciniai objektai (daugiausiai palei Taikos pr.). Planuojamas sklypas, tai Dainavos mikrorajono dalies „Žalioji“ elementas, kuris sovietmečiu buvo suplanuotas aplinkinių profesinių mokyklų, gyvenamųjų kvartalų aptamavimui ir sujungtas pėsčiųjų takais ir pravažiomais.

Žemės sklypas

Žemės sklypas adresu Kaunas, Taikos pr. 131 įregistruotas nekilnojamojo turto registre (Unikalus Nr. 4400-4171-6070; Kad.Nr. 1901/0089:216)

Daikto pagrindinė naudojimo paskirtis: Kita

Žemės sklypo naudojimo būdas: Visuomeninės paskirties teritorijos

Žemės sklypo plotas: 8.3631 ha

Žemės ūkio naudmenų plotas viso: 4.4889 ha

iš jo: pievų ir natūralių ganyklų plotas: 4.4889 ha

Užstatyta teritorija: 3.8742 ha

Savininkas: LIETUVOS RESPUBLIKA, a.k. 111105555

17-27-PP-BD-AR	Lapas	Lapų
	3	13

2.2. SKLYPE ESANTYS PASTATAI IR STATINIAI

Žemės sklypas adresu Kaunas, Taikos pr. 131 įregistruotas nekilnojamojo turto registre (Unikalus Nr. 4400-4171-6070; Kad.Nr. 1901/0089:216). Šiame sklype yra įregistruoti tokie nekilnojamieji daiktai:

- **Pastatas - Buitinis pastatas**

Unikalus daikto numeris: 1999-0019-6021
Daikto pagrindinė naudojimo paskirtis: Sporto
Žymėjimas plane: 2B1b
Aukštų skaičius: 1
Bendras plotas: 314.32 kv. m
Pagrindinis plotas: 314.32 kv. m
Tūris: 1341 kub. m
Užstatytas plotas: 419.07 kv. m

- **Kiti inžineriniai statiniai - Sporto aikštelė**

Unikalus daikto numeris: 4400-2326-9303
Daikto pagrindinė naudojimo paskirtis: Sporto
Žymėjimas plane: b26

- **Priklausinys: Sporto inžineriniai statiniai - Stadionas**

Priklausanti dalis: 1/1 priklauso pastatui Nr. 1999-0019-6021
Aprašymas / pastabos: Futbolo aikštelė b12, sporto aikštelė b18, b19, bėgimo takas b20
Unikalus daikto numeris: 4400-2240-4924
Daikto pagrindinė naudojimo paskirtis: Sporto inžineriniai statiniai

- **Priklausinys: Kiti inžineriniai statiniai - Sporto aikštelė**

Priklausanti dalis: 1/1 priklauso pastatui Nr. 1999-0019-6021
Unikalus daikto numeris: 4400-2275-5533
Daikto pagrindinė naudojimo paskirtis: Sporto
Žymėjimas plane: b23

- **Priklausinys: Kiti inžineriniai statiniai - Sporto aikštelė**

Priklausanti dalis: 1/1 priklauso pastatui Nr. 1999-0019-6021
Unikalus daikto numeris: 4400-2275-5566
Daikto pagrindinė naudojimo paskirtis: Sporto
Žymėjimas plane: b24

- **Priklausinys: Kiti inžineriniai statiniai - Sporto aikštelė**

Priklausanti dalis: 1/1 priklauso pastatui Nr. 1999-0019-6021
Unikalus daikto numeris: 4400-2275-5599
Daikto pagrindinė naudojimo paskirtis: Sporto
Žymėjimas plane: b25

- **Priklausinys: Kiti inžineriniai statiniai - Tinklinio aikštelė**

Priklausanti dalis: 1/1 priklauso pastatui Nr. 1999-0019-6021
Aprašymas / pastabos: (tinklinio aikštelė b1(306,58 kv.m))
Unikalus daikto numeris: 4400-2242-7363
Daikto pagrindinė naudojimo paskirtis: Sporto
Žymėjimas plane: b1

- **Priklausinys: Kiti inžineriniai statiniai - Tinklinio aikštelė**

Priklausanti dalis: 1/1 priklauso pastatui Nr. 1999-0019-6021
Aprašymas / pastabos: (tinklinio aikštelė b2(291,58 kv.m))
Unikalus daikto numeris: 4400-2244-9507
Daikto pagrindinė naudojimo paskirtis: Sporto

- **Priklausinys: Kiti inžineriniai statiniai - Rankinio aikštelė**

Priklausanti dalis: 1/1 priklauso pastatui Nr. 1999-0019-6021
Aprašymas / pastabos: (rankinio aikštelė b3(974,92 kv.m))
Unikalus daikto numeris: 4400-2244-9572
Daikto pagrindinė naudojimo paskirtis: Sporto

17-27-PP-BD-AR	Lapas	Lapų
	4	13

Žymėjimas plane: b3

- **Priklausinys: Kiti inžineriniai statiniai - Krepšinio aikštelė**

Priklausanti dalis: 1/1 priklauso pastatui Nr. 1999-0019-6021

Aprašymas / pastabos: (krepšinio aikštelė b4(513,86 kv.m))

Unikalus daikto numeris: 4400-2244-9532

Daikto pagrindinė naudojimo paskirtis: Sporto

Žymėjimas plane: b4

- **Priklausinys: Kiti inžineriniai statiniai - Krepšinio aikštelė**

Priklausanti dalis: 1/1 priklauso pastatui Nr. 1999-0019-6021

Aprašymas / pastabos: (krepšinio aikštelė b5(440,38 kv.m))

Unikalus daikto numeris: 4400-2244-9461

Daikto pagrindinė naudojimo paskirtis: Sporto

Žymėjimas plane: b5

- **Priklausinys: Kiti inžineriniai statiniai - Krepšinio aikštelė**

Priklausanti dalis: 1/1 priklauso pastatui Nr. 1999-0019-6021

Aprašymas / pastabos: (krepšinio aikštelė b6(512,83 kv.m))

Unikalus daikto numeris: 4400-2244-9483

Daikto pagrindinė naudojimo paskirtis: Sporto

Žymėjimas plane: b6

- **Priklausinys: Kiti inžineriniai statiniai - Krepšinio aikštelė**

Priklausanti dalis: 1/1 priklauso pastatui Nr. 1999-0019-6021

Aprašymas / pastabos: (krepšinio aikštelė b7(479,42 kv.m))

Unikalus daikto numeris: 4400-2244-9450

Daikto pagrindinė naudojimo paskirtis: Sporto

Žymėjimas plane: b7

- **Priklausinys: Kiti inžineriniai statiniai - Bendro lavinimo aikštelė**

Priklausanti dalis: 1/1 priklauso pastatui Nr. 1999-0019-6021

Aprašymas / pastabos: (bendro lavinimo aikštelė b8(925,07 kv.m))

Unikalus daikto numeris: 4400-2244-9561

Daikto pagrindinė naudojimo paskirtis: Sporto

Žymėjimas plane: b8

- **Priklausinys: Kiti inžineriniai statiniai - Sporto aikštelė**

Priklausanti dalis: 1/1 priklauso pastatui Nr. 1999-0019-6021

Aprašymas / pastabos: (sporto aikštelė b9(297,31 kv.m))

Unikalus daikto numeris: 4400-2244-9546

Daikto pagrindinė naudojimo paskirtis: Sporto

Žymėjimas plane: b9

- **Priklausinys: Kiti inžineriniai statiniai - Kiti statiniai**

Priklausanti dalis: 1/1 priklauso pastatui Nr. 1999-0019-6021, aprašytam p. 2.1.

Aprašymas / pastabos: (tvora t, t1, t2, kiemo aikštelė b10(1725,7 kv.m), b11(285,75 kv.m))

Unikalus daikto numeris: 4400-2245-2088

Daikto pagrindinė naudojimo paskirtis: Kiti inžineriniai statiniai

2.3. TERITORIJOS RELJEFAS

Teritorijos reljefas lygus su dirbtiniais žemės pylimais sklypo šiaurinėje ir vakarinėje dalyje. Aukščiausia sklypo vieta yra šiaurės vakarų dalyje. Žemės paviršiaus absoliutinės altitudės svyruoja nuo 74.70 iki 69.60 m. Pylimo aukštis pakyla iki 2.70m.

2.4. KULTŪROS PAVELDO VERTYBĖ

Planuojama teritorija nepatenka į jokiais saugomas gamtines teritorijas ar kultūros paveldo vertybių ribas ar jų apsaugos zonas bei pozonius. Visame miesto kvartale tarp Taikos, Pramonės, V.Krėvės prospektų ir Garažų gatvės nėra įregistruota jokių kultūros paveldo, gamtos paveldo objektų.

17-27-PP-BD-AR	Lapas	Lapų
	5	13

2.5. TERITORIJAI TAIKOMI TERITORIJŲ PLANAVIMO DOKUMENTAI



Pav.2. Ištrauka iš Kauno miesto savivaldybės teritorijos bendrojo plano 2013-2023 metams.

Kauno miesto teritorijos bendrajame plane 2013-2023 metams, numatyta planuojamo sklypo teritorijoje išlaikyti visuomeninės paskirties teritoriją. Šioje funkcinėje zonoje galimos žemės paskirtys- Kitos ir Konservacinės. Kitos paskirties žemėje numatyti galimi tokie naudojimo būdai: visuomeninės paskirties, inžinerinės infrastruktūros, bendro naudojimo, atskirųjų želdynų, rekreacinės ir teritorijos krašto apsaugos teritorijos. Planuojamo sklypo teritorija bendrajame plane priskiriama visuomenės poreikiams, socialinei veiklai, aptarnavimo ir paslaugų veiklai (prekybos, parodų, kongresų, sporto, turizmo, pramogų, rekreacijos, mokslo ir studijų, sveikatos apsaugos, maldos namų), krašto apsaugai, gelbėjimo taryboms, civilinei saugai. Nurodyta, jog atskiri pastatai ar jų dalys gali būti ir komercinės paskirties.

17-27-PP-BD-AR	Lapas	Lapų
	6	13

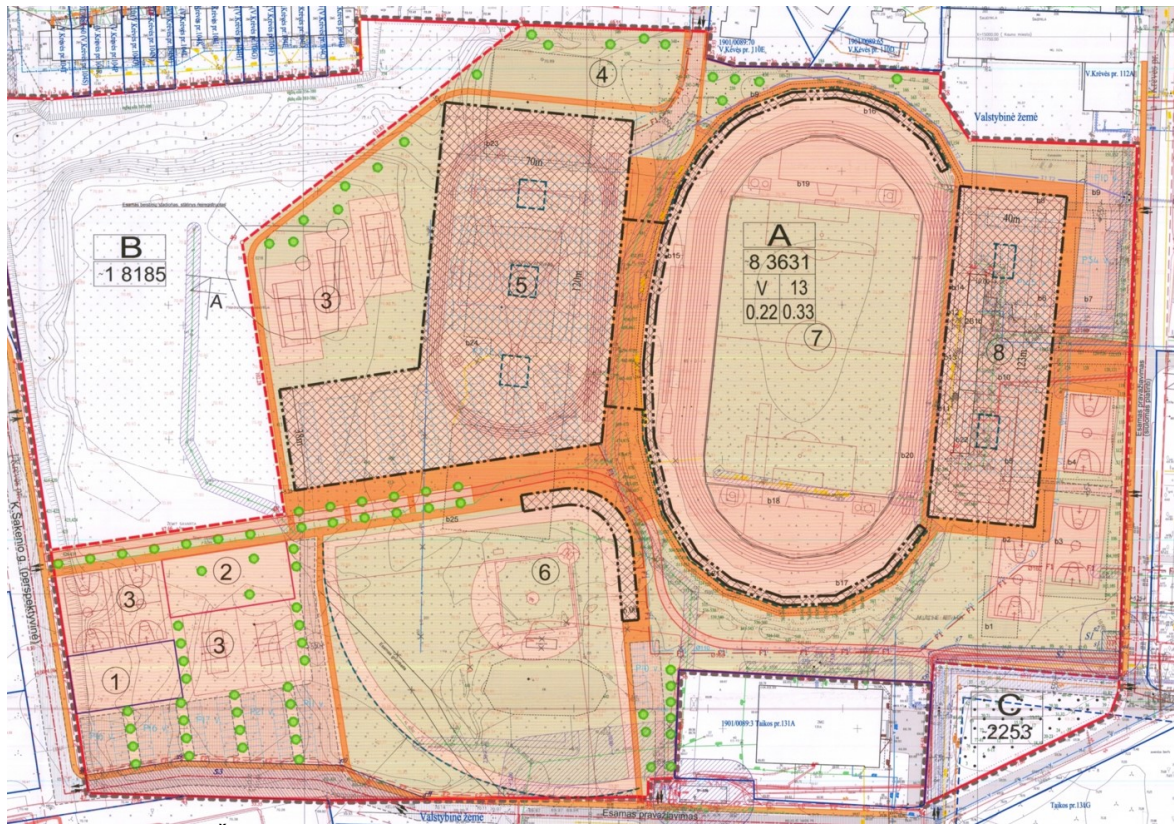

Pav.2. Ištrauka iš Žemės sklypo Taikos pr. 131, Kaune, detaliojo plano.

Pagal sklypui parengto detaliojo plano sprendinius, formuojamas 8,3631ha sklypas „A“ numatomas išvystyti „Sporto miesteliui“, kurį sudarytų futbolo stadionas su bėgimo takais, lengvosios atletikos maniežas, beisbolo aikštė, sveikatingumo centras. Svarbiausias objektas - numatomas lengvosios atletikos maniežas, kuris turi atitikti IAAF (Tarptautinės lengvosios atletikos federacijos) keliamus tarptautinius uždaro lengvosios atletikos maniežų reikalavimus (plotis 70-75m, ilgis 125-130m, 13m aukščio, bendras plotas apie 8500 kv.m, maniežas turi stovėti lygiagrečiai veikiančio lauko stadiono), Kaune šiuo metu tokio lygio lengvosios atletikos centro nėra.

Esami statiniai detaliojame planu rekomenduojami griauti arba rekonstruoti. Naujoji statybinė zona tarp numatomo palikti toje pačioje vietoje futbolo stadiono ir esamo pravažiavimo rytinėje sklypo pusėje (eksplikacijoje- 8) skirta sveikatingumo centro statybai, susiejant naująjį pastatą su žiūrovų tribūnomis (esamo pastato vietoje (2B1b)). Prie šio objekto numatomas privažiavimas iš esamo rytinio pravažiavimo.

Detaliojo plano pagrindiniame brėžinyje siūlomos statinių vietos, sporto aikštelių išdėstymas, įvažiavimai į sklypą, automobilių stovėjimo aikštelės, taikai, gali būti koreguojami techninio projekto metu.

2.6. PRIVALOMIEJI TERITORIJOS TVARKYMO REŽIMO REIKALAVIMAI

Pagal žemės sklypo Taikos pr. 131, Kaune, detalųjį planą (TPD registracijos Nr. T00077450) SKLYPAS „A“:

Žemės paskirtis: kita

Naudojimo būdas: visuomeninės paskirties teritorijos (V) – 100 %

Planuojamo sklypo plotas: apie 83631 kv. m.

Leistinas pastatų aukštis metrais – iki 13 m

Leistinas žemės sklypo užstatymo tankumas – 22%

17-27-PP-BD-AR	Lapas	Lapų
	7	13

Leistinas žemės sklypo užstatymo intensyvumas – 33%

NUMATOMAS NAGRINĖJAMO ŽEMĖS SKLYPO UŽSTATYMO TANKIS IR INTENSIVUMAS, AUKŠTINGUMAS:

- Planuojamas pastatais užstatomas plotas 262,98 m² / nagrinėjamo sklypo plotas 83631 m²
Numatomas užstatymo tankis: 0,31 %.

- Planuojamų pastatų antžeminės dalies bendras patalpų plotas 158,50 m² / nagrinėjamo sklypo plotas
83631 m²
Numatomas užstatymo tankis: 0,18 %.

Planuojamų pastatų aukščiausias aukštis sklype – 5.35 m

2.7. ESAMA PADĖTIS SKLYPE

Sklype yra įgyvendinti **pirmojo statybos etapo darbai:**

1 etapas: Esamų tribūnų su pagalbinėmis patalpomis griovimas, bėgimo takų sutvarkymas, esamo stadiono dangos (vejos) persodinimas, sportinę veją klojant ritiniais. Esamą bėgimo tako dangą (asfaltbetonio) demontuoti, nufrezuojant viršutinį asfaltbetonio sl. ir įrengti naują liejamą, sporto aikštynams skirtą, dangos įrengimą. Maltas nugriauto pastato statybos laužas sandėliuojamas aikštelėse.

Taip pat sklype įrengtas asfaltuotas 4 m pločio privažiavimas rytinėje sklypo dalyje iki projektuojamos automobilių stovėjimo aikštelės, su pėsčiųjų šaligatviu ir lauko suoliukais. Sklypas aptvertas segmentine tvora, įrengti rakinami vartai ir varteliai patekimo į teritoriją zonoje. Įrengta dalis LVN tinklų.

3. SKLYPO SUTVARKYMO PROJEKINIŲ SPRENDINIŲ APRAŠYMAS

3.1. STATINIŲ IŠDĖSTYMAS SKLYPE, FUNKCINIS RYŠYS SU TVARKOMOMIS PRIEIGOMIS

Nagrinėjamu etapu, vadovaujantis projekto 17-27-TP sprendiniais numatoma:

1. Rytinėje sklypo dalyje, greta stadiono pastatyti surenkamą konteinerinio tipo buitinį pastatą. A laidos apimtimi buitiniam pastatui numatomas papildomas sutapdintas stogas, su PVC dangos hidroizoliacine danga.
2. Įrengti žiūrovines tribūnas, 100 žiūrovinių vietų, kurios priblokuojamos prie numatomo buitinio pastato. TP A laidos apimtimi koreguojama žiūrovinės tribūnos konfiguracija, atsisakoma centrinio laiptų maršo (norint ergonomiškai įrengti TP 0 laidoje numatytas 100 žiūrovinių vietų), statinys numatomas modulinis, met. profilių konstrukcijos su cinkuotų presuotų grotelių danga. Žiūrovinių tribūnų uždengimui numatoma stoginė. Metalinės konstrukcijos, su polikarbonato pl. stogo danga (prašviečiamumas ±46%). **Statinys numatomas kaip pagalbinės ūkinės veiklos pobūdžio, tarnaujantis pagrindiniam statiniui (stadionui).**
3. Koreguoti suprojektuotos automobilių stovėjimo aikštelės konfiguracija. Išlaikomos priminiame projekte numatytos įvažiavimo į sklypą ir jėjimo į sklypą vietos rytinėje sklypo dalyje, tačiau perkeliamos 20 vnt. parkavimo vietų į šiaurinę sklypo dalį. Automobilių parkavimo aikštelė pilnai pritaikoma ŽN reikmėms, pagal STR 2.03.01:2019 „Statinių prieinamumas“ reikalavimus numatoma 1 vnt. B tipo ir 1vnt. A tipo ŽN parkavimo vietų. Pagal reglamentą parkavimo aikštelėje numatomos elektromobilių krovimo stotelės.
4. Koreguojami pėsčiųjų takai, numatomi priėjimai prie naujai projektuojamų sporto aikštelių. Pėsčiųjų trasose numatomi visi reikiami taktiliniai paviršiai ŽN reikmėms. Taip pat sužeminti bortai ties parkavimo vietomis.
5. Numatoma įrengti stogu dengtą finišo fiksavimo bokštelį, šiaurinėje sklypo dalyje ties naujai įrengiama finišo zona. Įrengiamas bet. trinkelų grindiniu grįstas priėjimas. (žiūr. brėž SA-04; SA-05). **Statinys numatomas kaip pagalbinės ūkinės veiklos pobūdžio, tarnaujantis pagrindiniam statiniui (stadionui).**

17-27-PP-BD-AR	Lapas	Lapų
	8	13

6. Greta modulinio butinio pastato numatoma pastatyti Pagalbinį sporto inventoriaus pastatą. Projektuojamas surenkamas konteinerinio tipo pastatas. (žiūr. brėž SA-06; SA-07). **Statinys numatomas kaip pagalbinės ūkinės veiklos pobūdžio, tarnaujantis pagrindiniam statiniui (stadionui).**
7. Sklypo šiaurės rytų dalyje numatomos 2 vnt. paplūdimio tinklinio aikštelės. Su paplūdimio smėlio danga ir su visa funkcionavimui reikalinga įranga.
8. Sklypo pietrytinėje dalyje numatomos 2vnt. lauko krepšinio aikštelės, su liejama, sporto aikštynams skirta danga, aptvertos h=3m tvora su polipropileno tinklo užpildu ir su visa funkcionavimui reikalinga įranga.
9. Sklypo pietrytinėje dalyje numatomos 2 vnt. lauko teniso aikštelių, su liejama, sporto aikštynams skirta danga įrengimas, su aptvaro įrengimu ir su visa funkcionavimui reikalinga įranga.
10. Sklypo pietinėje dalyje numatomos 3 vnt. padelio teniso aikštelės, su sportine dirbtinės vejais danga, su aptvaro įrengimu ir su visa funkcionavimui reikalinga įranga.
11. Koreguojama esamo stadiono bėgimo tako konfiguracija, projektuojamas papildomas starto - finišo (100-110m) ruožas rytinėje stadiono pusėje, ties projektuojamomis žiūrovinėmis tribūnomis.
12. Stadione numatomas futbolo aikštės dangos keitimas iš natūralios į sintetinę sportinę veją.
13. Numatomas stadiono pritaikymas lengvosios atletikos sporto šakoms, numatomi sektoriai: rutulio stūmimo (pietinėje stadiono dalyje), šuolio į aukštį (šiaurinėje stadiono dalyje).
14. Stadiono perimetru numatomas futbolo aikštės apšvietimas – 6 LED šviestuvai su 25,5m aukščio atramomis. Bendras aukštis su šviestuvu ir žaibolaidžiu – 34m.

3.2. AUTOMOBILIŲ SAUGYKLŲ ĮRENGIMAS SKLYPO RIBOSE

Pagal STR 2.06.04:2014 „Gatvės ir vietinės reikšmės keliai. Bendrieji reikalavimai“ automobilių stovėjimo reglamentą, stadionai, arenos, aikštelės, numatoma 1 vieta 10 m² tribūnų ploto. Tribūnų plotas – 73,60 m². Projektuojama iš viso 25 vietų stovėjimo aikštelė, pilnai patenkina STR keliamus reikalavimus. 2 vietos pritaikomos ŽN, iš kurių 1 vnt. numatoma A tipo parkavimo vieta. Aikštelėje numatomas reikiamas kiekis elektromobilių pakrovimo aikštelių - 20 procentų bendro privalomo automobilių stovėjimo vietų – 5 vnt.

3.3. NUMATOMOS DANGOS

Kietoms dangoms numatoma naudoti betono trinkelį (pėsčiųjų takams) grindinius, asfaltą pagrindinėms privažiavimo ašims ir parkavimo aikštelės važiuojamajai daliai. Vietomis, kur numatomi vykdyti darbai, tačiau nenumatomos kietosios dangos, po jų planuojama sodinti veją.

Sporto aikštelėms naudojamos sertifikuotos liejamos sportinės dangos ant asfaltbetonio pagrindo.

Padelio teniso aikštelėms naudojama sertifikuota sintetinė sportinė veja ant betoninio pagrindo.

Paplūdimio tinkliniui naudojama spec. sijoto smėlio danga.

Stadiono bėgimo takams ir aplink sporto šakų sektorius naudojamos sertifikuotos liejamos sportinės dangos ant asfaltbetonio pagrindo.

Stadione futbolo aikštės danga keičiama - iš natūralios į sintetinę sportinę veją.

3.4. ŽELDINIAI

Siekiant nepakenkti kraštovaizdžiui, naujų medžių sodinti nesiūloma, išsaugomi visi esami medžiai sklype. Apželdinti numatoma privažiavimą į sklypą krūmais iki 1,2m aukščio - Beržalapė Lanksva (*Spiraea betulifolia*) – erškėtinių (*Rosaceae*) šeimos daugiamečiai krūmai. Tais pačiais krūmais apsodinama dalis pėsčiųjų takų sklype.

3.5. TRIUKŠMO ĮVERTINIMAS

Išsamus triukšmo poveikio įvertinimas ir jo sklaidos modeliavimas bus atliekamas techninio projekto metu, pagal tikslus projektinius duomenis. Tačiau planuojama kasdieninė sporto veikla esminio ilgalaikio neigiamo poveikio nesudarys, todėl vertinamas preliminarus trumpalaikis poveikis gretimoms gyvenamosioms ir visuomeninėms teritorijoms sporto renginių metu, kurie yra nereguliarūs ir trumpalaikiai.

Projektuojamas sporto kompleksas yra išsidėstęs didelio miesto kvartalo viduje ir tokiu būdu gan gerai izoliuotas nuo intensyvių ir reikšmingų miesto gatvių (Pramonės pr., Taikos pr., V. Krėvės pr. ir Garažų g.) poveikio.

17-27-PP-BD-AR	Lapas	Lapų
	9	13

3.5.1. PROJEKTINIŲ SPRENDINIŲ POVEIKIS GRETIMOMS TERITORIJOMS

Esamas gretimas gyvenamųjų namų užstatymas yra išsidėstęs šiaurinėje pusėje sklypui, taip pat yra neužstatyti gyvenamųjų teritorijų sklypai planuojamos teritorijos vakaruose. Rungtynių metu priimama, jog suminis 100 žiūrovų triukšmo garsumas gali būti apie 80+ dB(A). Iki artimiausio daugiabučio gyvenamojo namo adresu V. Krėvės pr. 112A, nuo projektuojamos žiūrovinės tribūnos (triukšmo šaltinio) yra 80,1 m. Atlikus preliminarų triukšmo sklaidos modeliavimą, ties esamu pastatu gauname norminį triukšmo lygį - 53 dB(A):

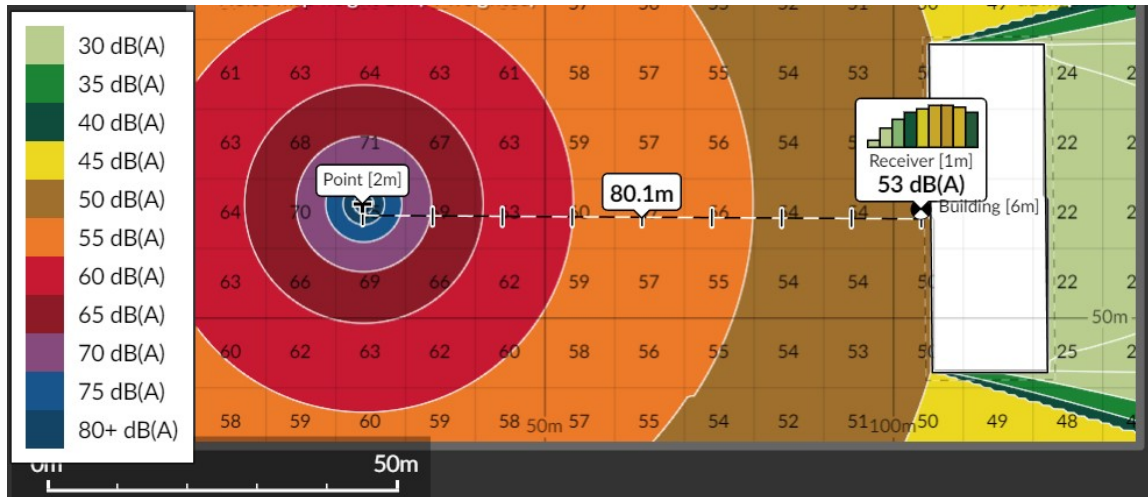

Eil. Nr.	Objekto pavadinimas	Paros laikas*	Ekvivalentinis garso slėgio lygis (L_{AeqT}), dBA	Maksimalus garso slėgio lygis (L_{AFmax}), dBA
1	2	3	4	5
1.	Gyvenamųjų pastatų gyvenamosios patalpos, visuomeninės paskirties pastatų miegamieji kambariai, stacionariųjų asmens sveikatos priežiūros įstaigų palatos	diena vakaras naktis	45 40 35	55 50 45
2.	Visuomeninės paskirties pastatų patalpos, kuriose vyksta mokymas ir (ar) ugdymas	–	45	55
3.	Gyvenamųjų pastatų ir visuomeninės paskirties pastatų (išskyrus maitinimo ir kultūros paskirties pastatus) aplinkoje, veikiamoje transporto sukeliama triukšmo	diena vakaras naktis	65 60 55	70 65 60
4.	Gyvenamųjų pastatų ir visuomeninės paskirties pastatų (išskyrus maitinimo ir kultūros paskirties pastatus) aplinkoje, išskyrus transporto sukeliama triukšmą	diena vakaras naktis	55 50 45	60 55 50
5.	Maitinimo ir kultūros paskirties pastatų salėse estradinių ar kitų pramoginių renginių metu, kino filmų demonstravimo metu	–	80	85
6.	Atvirose koncertų ir šokių salėse estradinių ar	diena	85	90

kitų pramoginių renginių metu	vakaras	80	85
	naktis	55	60

Ištrauka iš Lietuvos higienos normos HN 33:2011. „1 lentelė. Didžiausi leidžiami triukšmo ribiniai dydžiai gyvenamuosiuose ir visuomeninės paskirties pastatuose bei jų aplinkoje“

Numatomi nauji triukšmo šaltiniai ir jų mažinimo specialios ir bendros priemonės:

- Esamo futbolo stadiono išvystymas (iki 100 žiūrovų, poveikis laikinas, nereguliarus, dienos metu, apie 80dB garsumas rungtynių metu).
- Numatomas tribūnos užnugario atitvaras su akustine funkcija.
- Visi esami ir naujai planuojami objektai nuo gretimų teritorijų yra izoliuoti esamais želdynais. Techninio projekto metu, bus skaičiuojamas tikslus skleidžiamo triukšmo lygis.

Numatoma, jog trumpalaikiai skleidžiamas triukšmas rungtynių metu mažės dėl atstumo, atmosferos sugerties, žemės paviršiaus poveikio, esamų ir planuojamų kliūčių bei numatomo užstatymo išdėstymo. Gretimų gyvenamųjų ir visuomeninių pastatų aplinkoje išliks norminis triukšmo fonas. Planuojamas naujas privažiavimas su parkavimo aikštele neženkliai padidins triukšmo fono lygį prie komercinės ir visuomeninės paskirties pastatų, tačiau esamiems gyvenamiesiems namams poveikio nedarys.

4. PASTATŲ PROJEKINIŲ SPRENDINIŲ APRAŠYMAS.

4.1. MODULINIS BUITINIS PASTATAS

4.1.1. PATALPŲ FUNKCINIO ZONAVIMO SPRENDIMAI

Vadovaujantis projektavimo užduotimi, numatomas patalpų įrengimas. Buitinės patalpos projektuojamos 60 žmonių, numatomas rūbinių, dušų, san. mazgų skirtų sportininkams ir žiūrovams įrengimas. Taip pat techninės patalpos, patalpa administracijai sporto renginių metu, ir sandėliavimo patalpa sporto reikmėms. Greta buitinio pastato projektuojamos naujos metalo konstrukcijų tribūnos. Projektuojama dengta žiūrovinė tribūna skirta 100 vietų

4.1.2. ŽMONIŲ SU NEGALIA POREIKIŲ TENKINIMO SPRENDINIAI

Visi praėjimai pastate užtikrina nekludomą ŽN judėjimą, praėjimo pločiai ne siauresni, kaip 850 mm. Ties įėjimais į pastatą šaligatviai pakeliami, taip, kad ŽN netrukdomai galėtų patekti į pastatą.

Numatomas B tipo san. mazgas su kompensacinėmis priemonėmis žmonėms su negalia. San. mazgas pat. nr. 108. Unitazas turi būti pastatytas ne arčiau kaip 300 mm iki šoninės sienos ar pertvaros. Unitazo viršus turi būti 430-520 mm aukštyje nuo grindų paviršiaus. Šalia unitazo ant kabinos sienos 1000-1200 mm nuo grindų paviršiaus būtina pritvirtinti 2-3 kablius viršutiniams drabužiams, ramentams ar krepšiui pakabinti. Abipus unitazo 800-900 mm aukštyje nuo grindų turi būti įrengti atlenkiami ar pasukami horizontalūs turėklai su alkūnramščiais. Ant kabinos sienos būtina įrengti lanksčią žarną su dušo galvute, grindyse – angą vandeniui išbėgti. ŽN kabinos durys turi atsідaryti į išorę.

Abejose rūbinėse numatomi dušai ŽN, su kompensacinėmis priemonėmis, be padonų, su atlenkiama dušo kėdute ir pagalbiniais ranktūriais.

4.1.3. STATINIŲ ENERGINIO NAUDINGUMO KLASĖ

Projektuojamų patalpų vidaus temperatūra šiltuoju metų laiku: 20 0C, **šaltuoju metų laiku pastatas nefunkcionuos, nes lauko sporto užsiėmimai nevyksta.** Patalpų oro drėgnis 40-60 %.

Remiantis 2.01.02:2016 „Pastatų energinio naudingumo projektavimas ir sertifikavimas“, pastato parametrai atitiks C klasės energinius reikalavimus.

4.1.4. BUITINIO PASTATO FASADŲ APDAILA

Konteinerinių pastatų fasado apdaila – daugiasluoksnės plokštės, išorės apdailai panaudojama medinių dailylentčių apdaila. Tribūnos galinė siena apdailinama apkalant medinėmis dailylentėmis.

17-27-PP-BD-AR	Lapas	Lapų
	11	13

4.2. MODULINIS PAGALBINIS SPORTO INVENTORIAUS PASTATAS

4.2.1. PATALPŲ FUNKCINIO ZONAVIMO SPRENDIMAI

Vadovaujantis projektavimo užduotimi, numatomas atskiras pastatas stadiono inventoriui saugoti. Patekimas į pastatą numatomas iš šiaurinės pusės. Modulinis pastatas naudojamas stadiono sporto inventoriaus sandėliavimui ir saugojimui. Personalo darbo vietos pastate nenumatomos. Pastate nenumatomos papildomos buitinės, aptarnaujančios patalpos. Šaltuoju metų laiku pastatas nefunkcionuos, nes lauko sporto užsiėmimai nevyksta.

4.2.2. PAGALBINIO PASTATO FASADŲ APDAILA

Konteinerinių pastatų fasado apdaila – daugiasluoksnės plokštės, išorės apdailai panaudojama medinių dailylenčių apdaila.

5. PASTATŲ INŽINERINIS APRŪPINIMAS

5.1. ŠILUMOS TINKLAI

Pirminis šilumos šaltinis buitinio pastato momentiniam šildymui - Šilumos siurblys / energija iš oro (Siurblio naudingumas COP ne mažesnis kaip 4,8 pagal STR 2.01.02:2016 nSPF=4,60) Minimali darbo temperatūra -20oC + automatinis reguliavimas + termostatiniai ventiliai+ išorės arba vidaus patalpų termostatas.

5.2. VANDENS TIEKIMAS IR NUOTEKOS

Aprūpinimui geriamuoju vandeniu bei gaisrų gesinimo (jeigu bus nurodoma gaisrinės saugos dalyje) vanduo tiekiami ir projektuojami pagal išduotas technines sąlygas ir užduotis. Buitinė nuotekynė pajungiama į miesto centralizuotus tinklus. Lietaus nuotekos nuo pastato stogų planuojamos išvesti išorinio paskirstymo nuotekyne

5.3. ELEKTROTECHNIKA IR RYŠIAI. TERITORIJOS APŠVIETIMAS

Naujo vartotojo prijungimui projektuojama 0,4 kV kabelių linijos aliuminio gyslomis 4x240 mm² skerspjūvio nuo AB „Energijos skirstymo operatorius“ kabelių spintos Nr. KS-84683 iki projektuojamo Jėgos – apšvietimo skydo (JAS). Kabeliai klojami 0,7-1 m gylyje nuo žemės paviršiaus. Kabeliai klojami apsauginiuose D-110mm vamzdžiuose. JAS įžeminimui lauke įrengiami įžemikliai R_ž< 10omų.

5.3.1. APŠVIETIMO SPRENDINIAI (PAGRINDINIS STADIONAS)

Numatomos įrengti futbolo aikštės apšvietimas turi atitikti LST EN 12193 I klasei keliamus reikalavimus futbolo aikštėms. Numatomi įrengti bėgimo takai ir kiti lengvosios atletikos sektoriai turi atitikti LST EN 12193 I klasei keliamus reikalavimus.

Stadiono apšvietimas projektuojamas atliekant detalius apšvietos skaičiavimus. Pagal LST EN 12193 reikalavimus: žaidimo aikštė (žaidimo plotas ir visas plotas) yra padalinama į tinklelį, sudarytą iš 273 taškų (21x13). Kiekviename taške yra atliekamas skaičiavimas horizontaliai apšvietai 0 m aukštyje nuo žaidimo aikštelės paviršiaus. Iš viso yra suskaičiuojamos 273 apšvietos vertės, remiantis jomis yra apskaičiuoti reikalingi parametrai, tokie kaip vidutinė apšvieti ir tolygumas horizontalioje plokštumoje. Taip pat žaidimo aikštelės ribose yra apskaičiuotas GR parametras susijęs su šviesos šaltinio sukuriamu akinimu žiūrovams ir žaidėjams, ataskaitoje yra pateikiamos jo vertės.

Bėgimo takai ir kiti lengvosios atletikos sektoriai projektuojami atliekant detalius apšvietos skaičiavimus. Bėgimo takams ir lengvosios atletikos sektoriams taip pat taikomi specialūs tinkleliai, kur yra įmanoma pagal LST EN 12193.

17-27-PP-BD-AR	Lapas	Lapų
	12	13

Kiekviename taške yra atliekamas skaičiavimas horizontaliai apšvietai 0 m aukštyje nuo paviršiaus. Remiantis suskaičiuotomis vertėmis yra apskaičiuoti reikalingi parametrai, tokie kaip vidutinė apšvieta ir tolygumas horizontalioje plokštumoje. Taip pat skaičiavimo plotų ribose yra apskaičiuotas GR parametras susijęs su šviesos šaltinio sukuriamu akinimu žiūrovams ir žaidėjams, ataskaitoje yra pateikiamos jo vertės.

Futbolo aikštės, bėgimo takų ir kitų lengvosios atletikos sektorių apšvietimui numatomi iki 1600W LED prožektoriai, kurie įrengiami ant šešių apšvietimo bokštų su konstrukcijomis leidžiančiomis tvirtinti iki 13 vnt. tokių prožektorių ant kiekvieno iš apšvietimo bokšto. Kiekvienas prožektorius įrengiamas tiksloje vietoje ir nukreipiamas tinkamu kampu į aikštelę, norint atitikti LST EN 12193 keliamus apšvietimo reikalavimus. Kiekvienas iš apšvietimo bokštų numatomas ne aukštesnis nei 30 m aukščio matuojant nuo projekto 0.00 alt. (neįskaitant žaibosaugos įrenginių). Šviestuvų valdymui numatoma RF (radio bangomis) veikianti sistema, leidžianti valdyti šviestuvus nuotoliniu būdu, atlikti jų priežiūrą ir stebėjimą. Projekto sprendinio skaičiavimai atitinka LST EN 12193 keliamus reikalavimus. Be to, norint apsaugoti ir pagerinti aplinką tamsiu paros metu yra būtina kontroliuoti šviesos sklaidą, kuri gali sukelti fiziologinių ir ekologinių problemų aplinkai ir žmonėms bei gyvūnams. Todėl projekte numatoma taikyti E4 aplinkosaugos zonos reikalavimus pagal LST EN 12193.

6. BAIGIAMOSIOS NUOSTATOS

Numatomi statybos darbai aplinkai, gyventojams, kaimyninėms teritorijoms neigiamo poveikio neturės. Projektas nepažeidžia trečiųjų asmenų interesų, neprieštarauja teritorijų planavimo dokumentams. Pastatytas statinys atitiks esminius statinio reikalavimus

7. PROJEKTE NAUDOTOS LICENCIJUOTOS PROJEKTAVIMO PROGRAMINĖS ĮRANGOS SĄRAŠAS

EIL. NR.	PROJEKTO DALIES PAVADINIMAS PAGAL LST 1516 [PAAIŠKINIMAI]	NAUDOTOS PROGRAMOS
	ARCHITEKTŪROS DALIS	MICROSOFT WINDOWS XP HOME SP2B ENGLISH; MICROSOFT OFFICE BASIC EDITION 2003 MIN32 AUTO CAD LT 2008; FOXIT PHANTOM PDF STANDARD 8

17-27-PP-BD-AR	Lapas	Lapų
	13	13

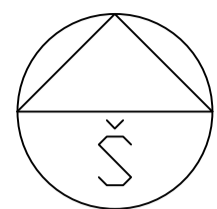

SITUACIJOS SCHEMA. M1:10000



SKLYPO PLANO EKSPLIKACIJA:	
1	ŠVIETIMO SIENŲ PASTATAS
2	ŠVIETIMO SIENŲ PASTATAS
3	TRIKOŠIO KORTA DANGA - UŽVARA
4	PAPILDOMO TRIKOŠIO KORTA DANGA - ŠVIETIS
5	PAPILDOMO TRIKOŠIO KORTA DANGA - ŠVIETIS
6	AUTOMOBILIŲ STOVĖJIMO VIETA
7	PROJEKTUOJAMA KONKRETO TIPO BŪTINOS PATALPOS
8	PROJEKTUOJAMA KONKRETO TIPO BŪTINOS PATALPOS
9	PROJEKTUOJAMA PASAULINIO SPORTO INVENTARIAUS PATALPOS
10	PROJEKTUOJAMA PASAULINIO SPORTO INVENTARIAUS PATALPOS
11	PROJEKTUOJAMA PĖDIO TENISO ARENĖLE
12	PROJEKTUOJAMA PĖDIO TENISO ARENĖLE
13	PROJEKTUOJAMA PĖDIO TENISO ARENĖLE

SUTARTINIAI ŽYMĖJIMAI			
	Žemės sklypo riba		Pajungimo trinkelės aikštės. Papildomo smėlio danga
	Kaimyninių žemės sklypų ribos		Krepšinio aikštės. Liejama sportinė danga.
	Statybos zona pagal DP (FPD registracijos Nr. T00077450)		Paeilė aikštė. Smeitinės vejos danga.
	Projektuojamo pastato kontūras		Takliniai įėjimai pavėšiai. Takliniai kaubdrečiai.
	Pastato ašys		Takliniai takai su taklinėmis juostomis.
	Įėjimas į pastatą		Horizontalus stovėjimo vietų linijų nužymėjimas. Termoplastiko danga.
	Įėjimas į sklypą		Horizontalus šiluminis nužymėjimas - "žebros". Termoplastiko danga.
	Įvažiavimas į sklypą		ŽN įėjimas 4x18 tipo automobiliams parkavimo vietas. Nužymimas termoplastiko ženklu.
	Esamo asfaltuoto tako demontavimas		Teniso aikščių apšvietimas. Kai tvoros užpildas plieninis segmentais
	Betoniniai gatvės bortai (1000 x 150 x 300 mm)		Krepšinio aikščių apšvietimas. Kai tvoros užpildas polipropileno tinklas
	Betoniniai gatvės bortai (nuožubūnūs, įvažiavimo) (1000 x 150 x 300 mm)		Elektroniškųjų įkrovimo vieta (projektinė)
	Betoniniai vejos bortai (1000 x 150 x 300 mm)		GS apšvietimo aikštė. 12x12m
	Betoninės grindinio trinkelės. Pėsčiųjų zonos.		Kiti astumai
	Asfaltbetonio danga. Automobilų esmo zonos.		Esami želdiniai (medžiai)
	Esamos betoninės grindinio trinkelės. Pėsčiųjų zonos.		Projektuojami suoliukai su šukšladižėmis. Tipas - 1.
	Esama asfaltbetonio danga.		Projektuojami suoliukai su šukšladižėmis. Tipas - 2.
	Užpylimas 100mm juodžemio sluoksniu, planiravimas, sodinama veja.		LVN surinkimo trapas - juostinis (nerūd. plieno)
	Sodiniai krūmai iki 1,2 m aukščio.		LVN surinkimo trapas - juostinis (nerūd. plieno)
	Futbolo aikštės apšvietimo šviestuvų atramos. 43m nuo žemės pav.		Batų valymo grotelės su LVN surinkimo trapais
	Teniso aikštės. Liejama sportinė danga.		

Suolių į aukštį sektorius zonoje numatoma liejama sportinė danga.

Įrengiami rutulio stūmimo sektorius irankių kritimo zonoje numatoma smėlio danga.

Rutulio stūmimo zonoje aplink sektorius numatoma liejama sportinė danga.

1901/89:215

1901/89:164

1901/89:221

1901/89:3

0	2024.02	Projektiniai pasiūlymai	
Laida	Įleidimo data	Laidos statusas ir keitimo pavadinimas (priežastis) (jei taikoma)	
Sąlygojimo dokumentų sąrašas: UAB „Jedvėnė medis“ ir UAB „Jedvėnė medis“ ir UAB „Jedvėnė medis“ ir UAB „Jedvėnė medis“ ir UAB „Jedvėnė medis“			
Kval. pav. dok. nr.	Projektuotojas:	UAB „Jedvėnė medis“ INŽINERINĖ MINTIS Klaipėda, Tel. 14-4048888 Tel. +3709873533 e.p. projektas@jedveme.lt	APŠVIETIMO ATRAMŲ, SPORTO PASKIRTIES INŽINERINIO STATINIO - ŽIŪROVŲ TRIBUNOS NR. 6 STATYBOS, SPORTO PASKIRTIES - BUITINIO PASTATO (UN. NR. 1999-0018-021), SPORTO PASKIRTIES INŽINERINIO STATINIO - STADIONO (UN. NR. 4400-2240-024) REKONSTRAVIMO, TAIKOS PER. 131, KAUNE, PROJEKTAS
20334	SPV	T. Burokas	Numeris ir projekto byla: 1. Projektiniai pasiūlymai. Dokumentavimas: Sklypo suvarkymo planas, M 1:500 0
0027955	SPVP	M. Rauckis	
A 729	SPDV	N. K. Petniūnienė	
0028883	ARCH	E. Pranevičius	
Kaba:	Užsakovas/Statytojas:	UAB „Jedvėnė medis“	Dokumento žymus:
LT	VŠĮ „Kauno maisto pramonės ir prekybos mokymo centras“		17-27-PP-SP-01
			Lapas Lapų
			1 1

SITUACIJOS SCHEMA. M1:10000



SKLYPO PLANO EKSPLIKACIJA:	
1	INŽINERINIS PLANAS
2	PROJEKTOVAMAS STADIJONAS
3	TRIMETIS KORTA DANGA - LIJAMA
4	PALIDOMAS TRIMETIS KORTA DANGA - LIJAMA
5	PALIDOMAS TRIMETIS KORTA DANGA - LIJAMA
6	AUTOMOBILIŲ STOVIMO VIETOS
7	PROJEKTOVAMAS DANGA ŽEMŲNE TRIMETIS
8	PROJEKTOVAMAS KONKRETO TPO BŪVIMAS PALIDOMAS
9	PROJEKTOVAMAS PALIDOMAS SPORTO INVENTORIUS PARTIJAS
10	PROJEKTOVAMAS TRIMETIS KORTA DANGA - LIJAMA
11	PROJEKTOVAMAS PROJEKTOVAMAS TRIMETIS KORTA DANGA - LIJAMA
12	PROJEKTOVAMAS PROJEKTOVAMAS TRIMETIS KORTA DANGA - LIJAMA
13	PROJEKTOVAMAS PROJEKTOVAMAS TRIMETIS KORTA DANGA - LIJAMA

SUTARTINIAI ŽYMĖJIMAI			
	Žemės sklypo riba		Pašalinti tinkimo akštės. Pajūdimio smėlio danga
	Kaimyninių žemės sklypų ribos		Krepšinio akštės. Liejama sportinė danga.
	Projektoavimo pastato kontūras		Padėt akštės. Sinietinės vejos danga.
	Pastato ašys		Takliniai įspėjamieji paviršiai. Takliniai kaulobėris.
	Įėjimas į pastatą		Takliniai takai. Vedimo takai su taklinėmis juostomis.
	Įėjimas į sklypą		Horizontalus stovėjimo vietyčių linijų nužymėjimas. Tempomastiko danga.
	Įvažiuojamas į sklypą		Horizontalus bilijono akštės nužymėjimas - "žobras". Tempomastiko danga.
	Esamos asfaltuoto tako demontavimas		ZN priėjimas su 100mm asfaltuoto demontavimu paruošimo vietas. Nužymėjimas termostetiko ženklu.
	Betoniniai galvės bortai (1000 x 150 x 300 mm)		Dviračių stovėjimo vietos
	Betoniniai vejos bortai (1000 x 150 x 300 mm)		Teniso aikštės apšvietimas. Kai kurios užklausos pleriat segmentai
	Betoninės grindinio trinkelės. Pėsčiųjų zonos.		Krepšinio aikštės apšvietimas. Kai kurios užklausos poįpropieno trinkelės
	Asfaltbetonis danga. Automobilų eismo zonos.		Elektroninių įrenginių vieta (projekcinė)
	Esamos betoninės grindinio trinkelės. Pėsčiųjų zonos.		GS apšvietimo akštės. 12x12m
	Esama asfaltbetonis danga.		Kiti atstumai
	Užtvirtas 100mm juostinio slankio, planiramas, sodinama vėgė.		Esami židiniai (mediniai)
	Sodriniai kėlimai iki 1.2 m aukščio.		Projektojami sudulki su šlūksbūklėmis. Tipas - 1.
	Teniso akštės. Liejama sportinė danga.		Projektojami sudulki su šlūksbūklėmis. Tipas - 2.
	Batų valymo grotelės su LVN surinkimo trapais		LVN surinkimo trapas (nerūd. plieno)

SUTARTINIAI ŽYMĖJIMAI

- PROJEKTOVAMAS DRENAŽAS
- PROJEKTOVAMAS VANDENTIEKIS
- PROJEKTOVAMAS BUITINIŲ NUOTEKŲ ŠALINIMAS
- PROJEKTOVAMAS LIETAUS NUOTEKŲ ŠALINIMAS
- PROJEKTOVAMAS 0,4kV KABELIS PL. VAMZDYJE
- DEMONTUOJAMI (NENAUDOJAMI) TINKLAI
- DEMONTUOJAMA (NENAUDOJAMA) ŠILUMINĖ TRASA
- 25,5m (virš žemės) šviestuvų atrama su zaibosauga 34m.
- 12m (virš žemės) šviestuvų atrama
- 8m (virš žemės) šviestuvų atrama
- Šviestuvai montuojami (tiekiami) kartu su padalo akstelės įranga

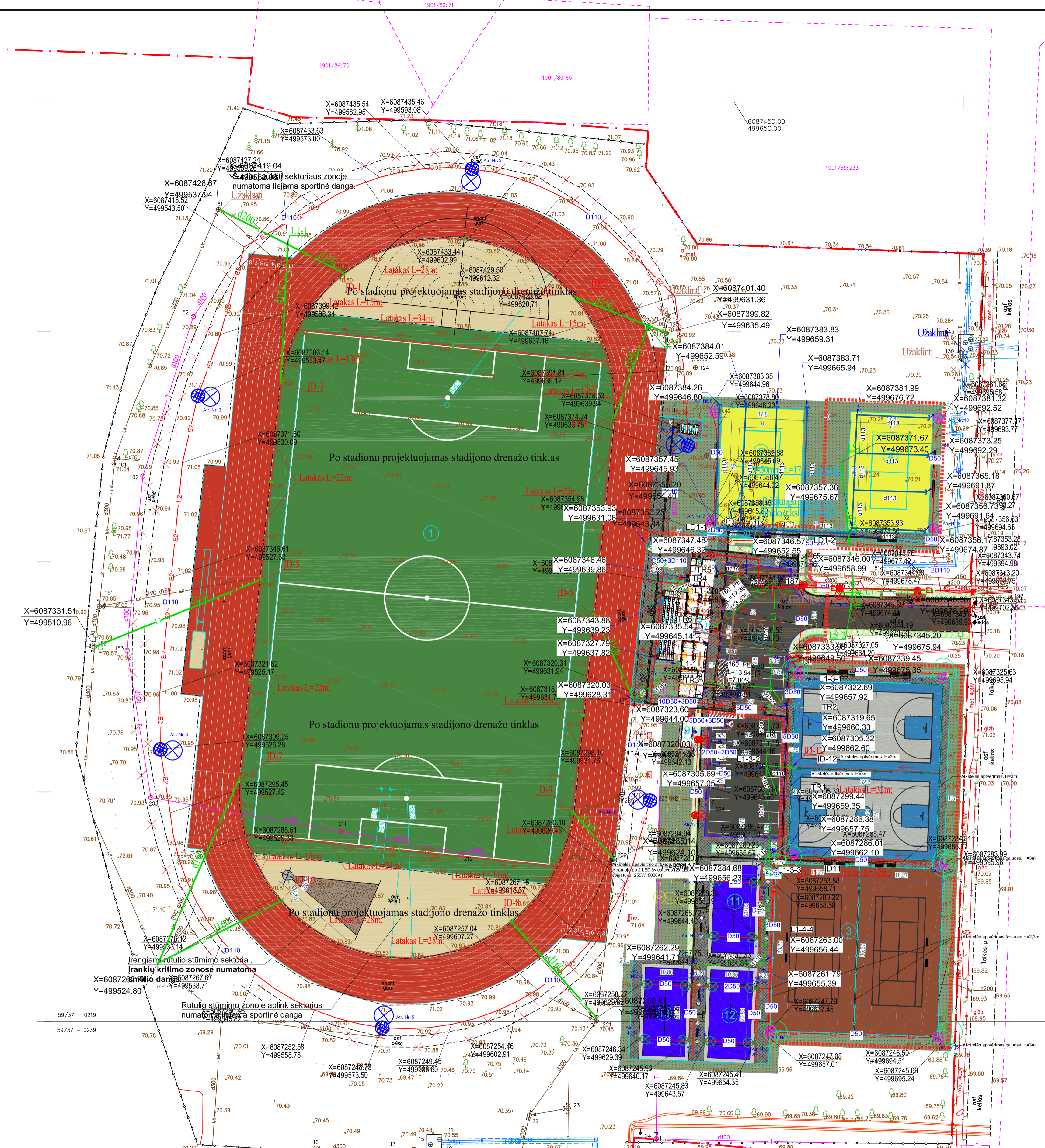

A	2024.01	Ekspertizei, statybos leidimui	
Laida	18.05.2024	Laidos statusas ir keitimo pavadinimas (priežastis) (jei taikoma)	
Kval. patv. dok. nr.	Projekto autorius:	Užklausos akcinė bendrovė INŽINERINĖ MINTIS, UAB, Laisvės pr. 11, LT-00100 Vilnius, tel. +3707070303, e.p. info@mintis.lt	APŠVIETIMO ATRAMŲ, SPORTO PASKIRTIES INŽINERINIO STATINIO - ŽŪRUVŲ TRIBUNONAS NR. 8 STATYBOS, SPORTO PASKIRTIES - BUITINIO PASTATO (UN. NR. 1988-019-4021), SPORTO PASKIRTIES INŽINERINIO STATINIO - STADIONO (UN. NR. 4460-224-4524) REKONSTRAVIMO, TARKOS PR. 131, KAUNE, PROJEKTAS
20334	SPV	T. Burokas	Numeris ir projekto tylo: 02. Sklypo planas. Dokumento pavadinimas: Suvestinis inžinerinių tinklų planas. M1:5000
0027955	SPVP	M. Rauckis	
A 729	SPDV	N. K. Petriūnienė	
0028883	ARCH	E. Pranavičius	
Kodas:	Užklausos/Statybos:	Dokumento žymėjimas:	Laida
LT	VšĮ „Kauno maisto pramonės ir prekybos mokymo centras“	17-27-TP-SP-01a	Lapas Lapų
			1 1

I AUKŠTO PLANAS

M1:100

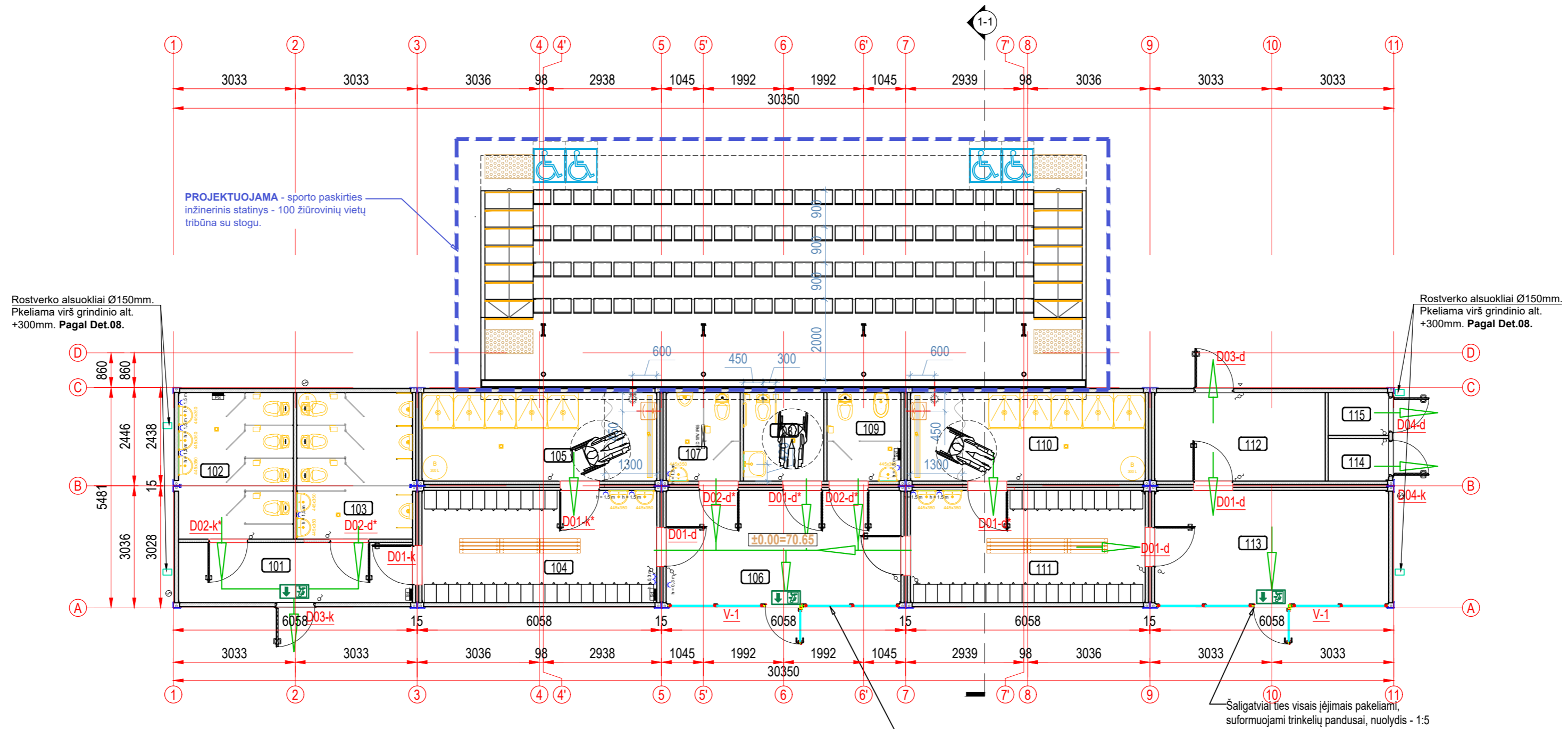

Patalpų eksplikacija		
Nr.	Pavadinimas	Plotas, m ²
101	Koridorius	8.72
102	Moterų WC	10.40
103	Vyrų WC	10.48
104	Vyrų rūbinė	16.27
105	Dušinė	12.86
106	Vestibiulis	16.48
107	Vyrų WC	4.04
108	ŽN WC (B tipas)	4.39

Patalpų eksplikacija		
Nr.	Pavadinimas	Plotas, m ²
109	Moterų WC	4.04
110	Dušinė	12.83
111	Moterų rūbinė	16.27
112	Sporto inventoriaus patalpa	9.31
113	Administracijos patalpa	16.42
114	Techninė patalpa	1.58
115	Techninė patalpa	1.58
VISO		145.67

SUTARTINIAI ŽYMĖJIMAI:

- KONTEINERIŲ SIENOS IŠ DAUGIASLUOKSNIŲ PLOKŠČIŲ
- VIDAUS PERTVAROS - SISTEMINĖS
- ŽN MANEVRAVIMAS Ø1500mm
- ŽN PRITAIKYTAS PRAUSTUVA 640MM
- ATLENKIAMA ŽN PRITAIKYTA DUŠO KĖDUTĖ
- RŪBINĖS SPINTELĖS
- ĮSPĖJAMIEJI TAKTILINIAI PAVIRŠIAI. ĮSPĖJIMO APVALŲS KAUBŪRĖLIAI
- EVAKUACIJOS KRYPTIS

PASTABOS:

- Matmenys pateikti milimetrais.
- Visų durų varžtų, metalinių profilių spalva - RAL-9006
- Visais atvejais evakuavimo kelių iš pastatų išorinės evakuacinės durys privalo turėti užraktus arba uždarymo mechanizmus, atidaromus iš vidaus.
- Matmenis tikrinti vietoje, prieš užsakant gaminius ir atliekant montavimo darbus.
- Montuojant gaminius ir apdailos medžiagas privaloma laikytis sistemos tiekėjo technologinių rekomendacijų.
- Esant neatitikimams su konstrukcine dalimi konstrukcinių elementų tipus, matmenis ir vietas žiūrėti konstrukcijų dalyje.
- Visas TDP įvardintas konkrečias medžiagas, gaminius, įrenginius galima keisti lygiavertiais, su neblogesniais savybėmis, nurodytomis TS (techninių specifikacijų) reikalavimuose.
- Visų reikalingų įrengti inžinerinių tinklų vietas, bei įrengimo būdai tikslinami su kitomis projekto dalimis. Esant nesutapimams tarp projekto dalių tai derinti su PV ir PDV.
- Visi darbai, kurie gali būti pagrįstai laikomi būtinais tinkamam projektuojamo pastato eksploatavimui ir užbaigimui, turi būti privalomi, nepriklausomai nuo to ar jie yra parodyti brėžiniuose arba apibūdinti šiame dokumente ar ne.

Vitrinos viršutinės dalys atidaromos.
Atidaromas plotas virš 2,20 m aukščio - 0,70 m²
Atidarymas rankinis

PASTABOS:

- Butinės patalpos numatomos iš konteinerinės sistemos. Visi gaminiai į statybvietę atvežami pagaminti gamykloje, sukomplektuoti ir su visa vidaus ir lauko apdaila.
- Montavimo darbus atlieka įmonė tiekianti konteinerius į statybvietę.
- Tribūnų konstrukciją žr. SK dalyje.

0	2024.02	Projektiniai pasiūlymai
Laida	Išleidimo data	Laidos statusas ir keitimo pavadinimas (priežastis) (jei taikoma)
Brėžinys/dokumentas yra UAB „Inžinerinė mintis“ ir Užsakovo nuosavybė. Naudoti tikslams nesusijusiems su projektuojamuoju objektu be UAB „Inžinerinė mintis“ ir Užsakovo žinios DRAUŽDŽIAMA		
Kval. patv. dok. nr.	Projektuotojas:	APŠVIETIMO ATRAMŲ, SPORTO PASKIRTIES INŽINERINIO STATINIO - ŽIŪROVŲ TRIBŪNOS NR. 8 STATYBOS, SPORTO PASKIRTIES - BUTINIO PASTATO (UN. NR. 1999-0019-6021), SPORTO PASKIRTIES INŽINERINIO STATINIO - STADIONO (UN. NR. 4400-2240-4924) REKONSTRAVIMO, TAIKOS PER. 131, KAUNE, PROJEKTAS
20334	SPV	T. Burokas
0027955	SPVP	M. Rauckis
A 729	SPDV	N. K. Petniūnienė
0028883	ARCH	E. Pranevičius
Numeris ir projekto byla:		1. Projektiniai pasiūlymai.
Dokumento pavadinimas:		BUTINIS PASTATAS. I AUKŠTO PLANAS.
Laida		0
Kalba:	Užsakovas/Statytojas:	Dokumento žymuo:
LT	VŠĮ „Kauno maisto pramonės ir prekybos mokymo centras“	17-27-PP-SA-01
		Lapas Lapų
		1 1

I AUKŠTO PLANAS

M1:100

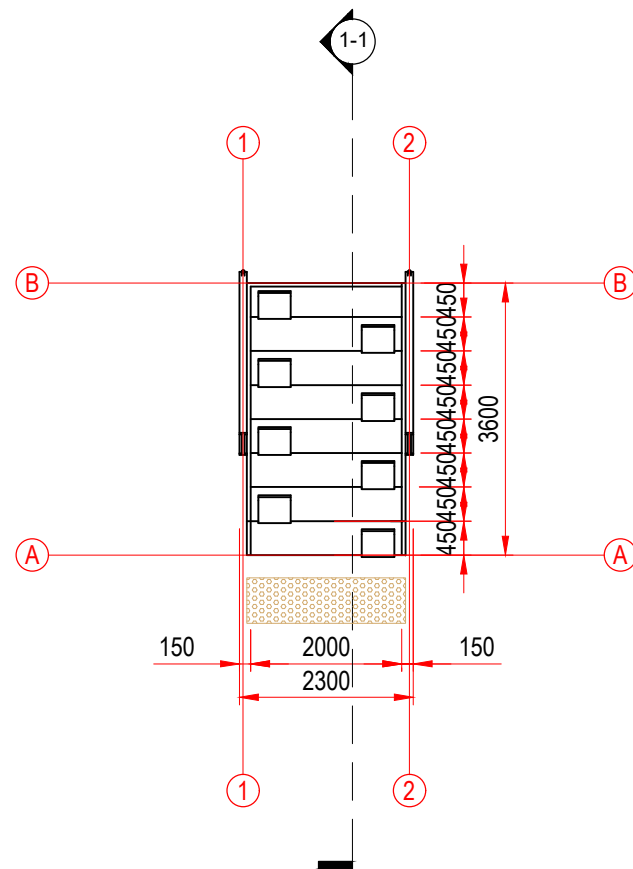

SUTARTINIS ŽYMĖJIMAS

- Atraminės konstrukcijos
- Plastikinės tribūninės kėdės
- Įspėjamieji taktiliniai paviršiai. Įspėjimo apvalūs kaubūrėliai

STOGO PLANAS

M1:100

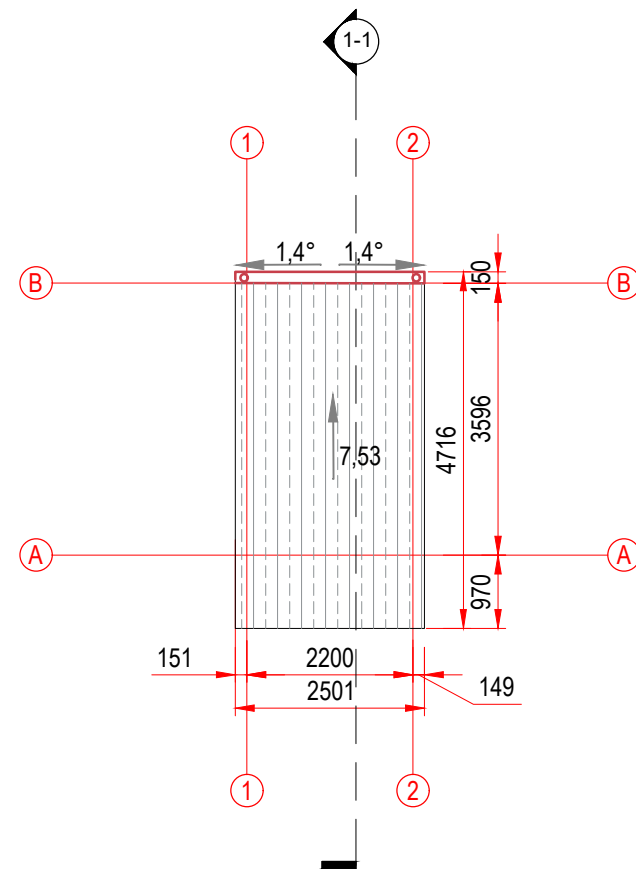

SUTARTINIS ŽYMĖJIMAS

- Stoginės danga - polikarbonatas t=14mm
- Plastifikuotos cinkuoto plienos skardos lietaus surinkimo ir nuvedimo sistema.

PJŪVIS 1-1

M1:100

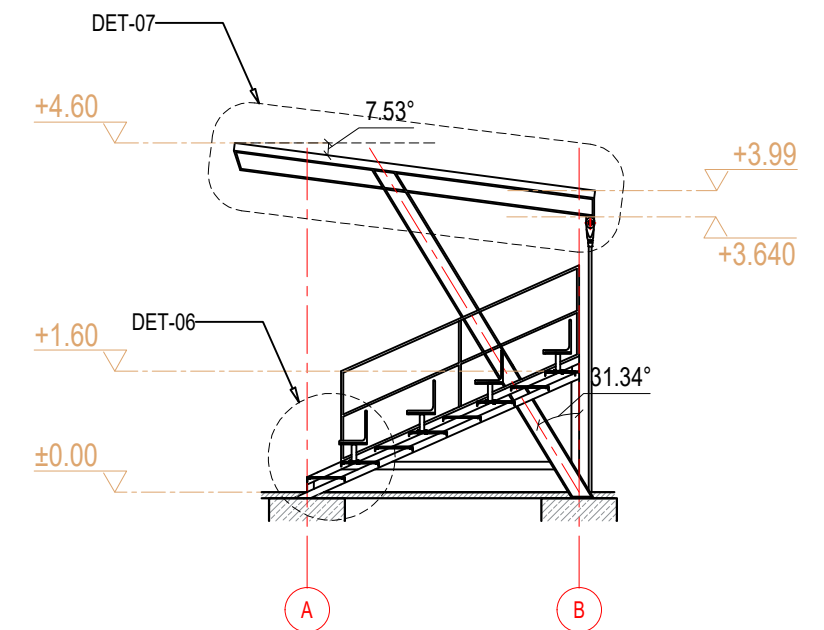

PASTABOS:

- Matmenys pateikti milimetrais.
- Visų durų varčių, metalinių profilių spalva - RAL-9006
- Matmenis tikrinti vietoje, prieš užsakant gaminius ir atliekant montavimo darbus.
- Montuojant gaminius ir apdailos medžiagas privaloma laikytis sistemos tiekėjo technologinių rekomendacijų.
- Esant neatitikimams su konstrukcine dalimi konstrukcinių elementų tipus, matmenis ir vietas žiūrėti konstrukcijų dalyje.
- Visas TDP įvardintas konkrečias medžiagas, gaminius, įrenginius galima keisti lygiavertiais, su neblogesnėmis savybėmis, nurodytomis TS (techninių specifikacijų) reikalavimuose.
- Visų reikalingų įrengti inžinerinių tinklų vietas, bei įrengimo būdai tikslinami su kitomis projekto dalimis. Esant nesutapimams tarp projekto dalių tai derinti su PV ir PDV.
- Visi darbai, kurie gali būti pagrįstai laikomi būtinais tinkamam projektuojamo pastato eksploatavimui ir užbaigimui, turi būti privalomi, nepriklausomai nuo to ar jie yra parodyti brėžiniuose arba apibūdinti šiame dokumente ar ne.

0	2024.02	Projektiniai pasiūlymai
Laida	Išleidimo data	Laidos statusas ir keitimo pavadinimas (priežastis) (jei taikoma)
Brėžinys/dokumentas yra UAB „Inžinerinė mintis“ ir Užsakovo nuosavybė. Naudoti tikslams nesujusiams su projektuojamu objektu be UAB „Inžinerinė mintis“ ir Užsakovo žinios DRAUDŽIAMA		
Kval. patv. dok. nr.	Projektuotojas:	APŠVIETIMO ATRAMŲ, SPORTO PASKIRTIES INŽINERINIO STATINIO - ŽIŪROVŲ TRIBŪNOS NR. 8 STATYBOS, SPORTO PASKIRTIES - BUITINIO PASTATO (UN. NR. 1999-0019-6021), SPORTO PASKIRTIES INŽINERINIO STATINIO - STADIONO (UN. NR. 4400-2240-4924) REKONSTRAVIMO, TAIKOS PER. 131, KAUNE, PROJEKTAS
20334	SPV	T. Burokas
0027955	SPVP	M. Rauckis
A 729	SPDV	N. K. Petniūnienė
0028883	ARCH	E. Pranevičius
Kalba:		Dokumento žymuo:
LT	Užsakovas/Statytojas:	17-27-PP-SA-03
VŠĮ „Kauno maisto pramonės ir prekybos mokymo centras“		Lapas
		1
		Lapų
		1

FASADAS 1-2

M1:100

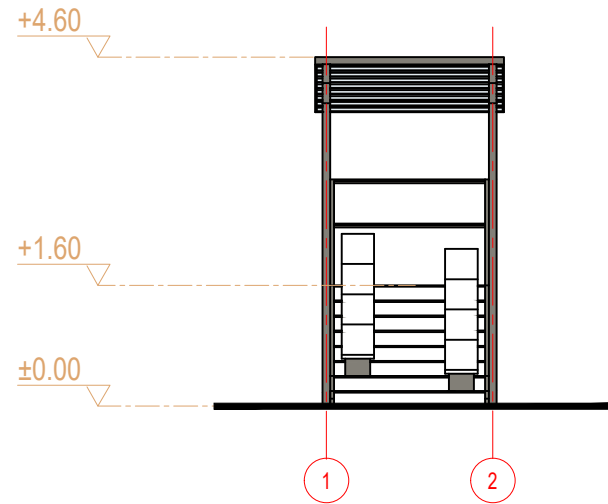

FASADAS 2-1

M1:100

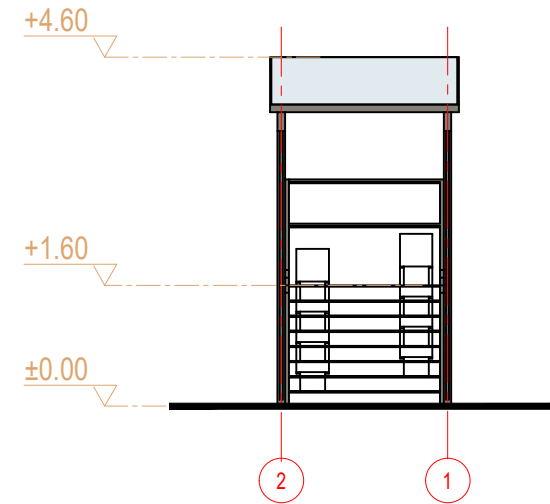

FASADAS A-B

M1:100

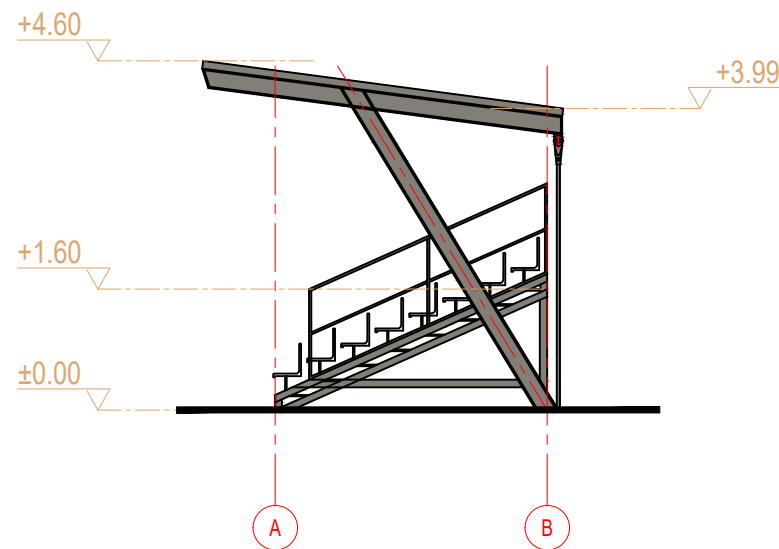

FASADAS B-A

M1:100

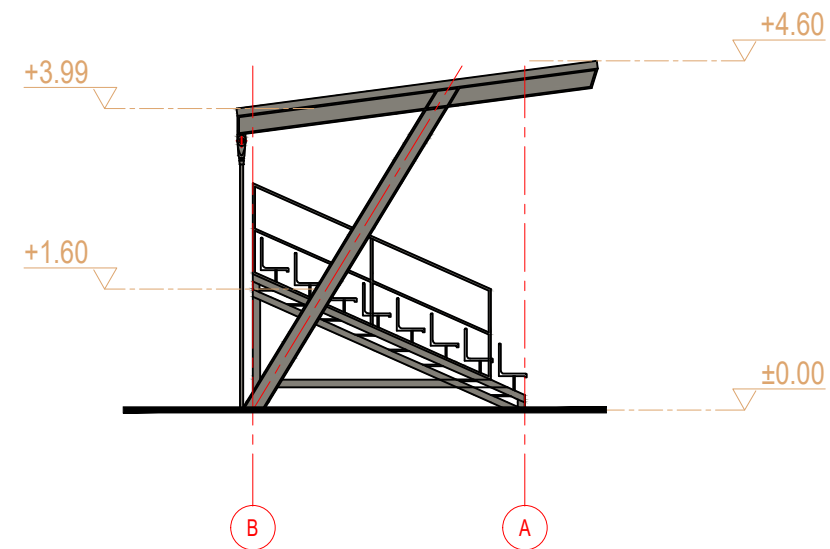

SUTARTINIS ŽYMĖJIMAS

█ Statinio metalinės konstrukcijos. Spalva RAL-9006

PASTABOS:

1. Matmenys pateikti milimetrais.
2. Visų durų varčių, metalinių profilių spalva - RAL-9006
3. Matmenis tikrinti vietoje, prieš užsakant gaminius ir atliekant montavimo darbus.
4. Montuojant gaminius ir apdailos medžiagas privaloma laikytis sistemos tiekėjo technologinių rekomendacijų.
5. Esant neatitikimams su konstrukcine dalimi konstrukcinių elementų tipus, matmenis ir vietas žiūrėti konstrukcijų dalyje.
6. Visas TDP įvardintas konkrečias medžiagas, gaminius, įrenginius galima keisti lygiavertėmis, su neblogesnėmis savybėmis, nurodytomis TS (techninių specifikacijų) reikalavimuose.
7. Visų reikalingų įrengti inžinerinių tinklų vietas, bei įrengimo būdai tikslinami su kitomis projekto dalimis. Esant nesutapimams tarp projekto dalių tai derinti su PV ir PDV.
8. Visi darbai, kurie gali būti pagrįstai laikomi būtinais tinkamam projektuojamo pastato eksploatavimui ir užbaigimui, turi būti privalomi, nepriklausomai nuo to ar jie yra parodyti brėžiniuose arba apibūdinti šiame dokumente ar ne.

0	2024.02	Projektiniai pasiūlymai
Laida	Išleidimo data	Laidos statusas ir keitimo pavadinimas (priežastis) (jei taikoma)
Brėžinys/dokumentas yra UAB „Inžinerinė mintis“ ir Užsakovo nuosavybė. Naudoti tikslams nesusijusiems su projektuojamu objektu be UAB „Inžinerinė mintis“ ir Užsakovo žinios DRAUDŽIAMA		
Kval. patv. dok. nr.	Projektuotojas:	APŠVIETIMO ATRAMŲ, SPORTO PASKIRTIES INŽINERINIO STATINIO - ŽIŪROVŲ TRIBŪNOS NR. 8 STATYBOS, SPORTO PASKIRTIES - BUITINIO PASTATO (UN. NR. 1999-0019-6021), SPORTO PASKIRTIES INŽINERINIO STATINIO - STADIONO (UN. NR. 4400-2240-4924) REKONSTRAVIMO, TAIKOS PER. 131, KAUNE, PROJEKTAS
20334	SPV	T. Burokas
0027955	SPVP	M. Rauckis
A 729	SPDV	N. K. Petniūnienė
0028883	ARCH	E. Pranevičius
Kalba:		Dokumento žymuo:
LT	Užsakovas/Statytojas:	17-27-PP-SA-04
VŠĮ „Kauno maisto pramonės ir prekybos mokymo centras“		Lapas
		1
		Lapų
		1

I AUKŠTO PLANAS

M1:100

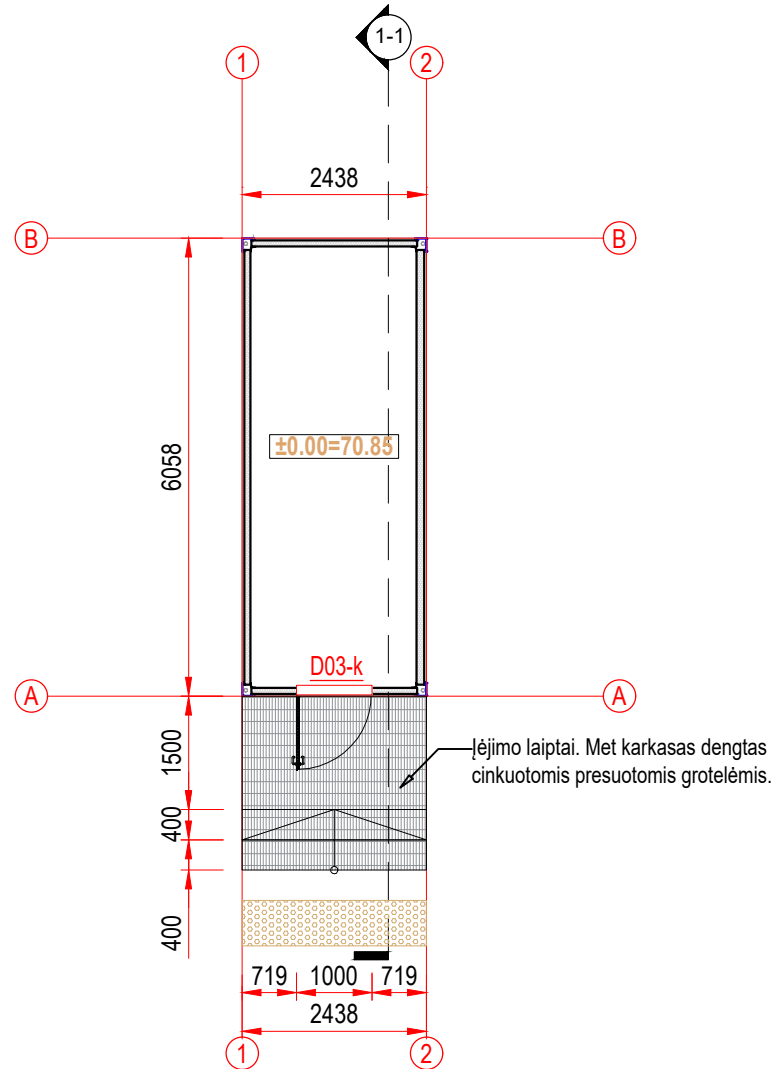

Patalpų eksplikacija		
Nr.	Pavadinimas	Plotas, m ²
101	Sporto inventoriaus pat.	12.83
VISO:		12.83

SUTARTINIS ŽYMĖJIMAS

	Atitvarinės sienos.
	Cinkuotos presuotos grotelės, kai grotelių akis 34x11mm, grotelės 30mm aukščio

PASTABOS:

- Matmenys pateikti milimetrais.
- Visų durų varčių, metalinių profilių spalva - RAL-9006
- Matmenis tikrinti vietoje, prieš užsakant gaminius ir atliekant montavimo darbus.
- Montuojant gaminius ir apdailos medžiagas privaloma laikytis sistemos tiekėjo technologinių rekomendacijų.
- Esant neatitikimams su konstrukcine dalimi konstrukcinių elementų tipus, matmenis ir vietas žiūrėti konstrukcijų dalyje.
- Visas TDP įvardintas konkrečias medžiagas, gaminius, įrenginius galima keisti lygiavertėmis, su neblogesnėmis savybėmis, nurodytomis TS (techninių specifikacijų) reikalavimuose.
- Visų reikalingų įrengti inžinerinių tinklų vietas, bei įrengimo būdai tikslinami su kitomis projekto dalimis. Esant nesutapimams tarp projekto dalių tai derinti su PV ir PDV.
- Visi darbai, kurie gali būti pagrįstai laikomi būtinais tinkamam projektuojamo pastato eksploatavimui ir užbaigimui, turi būti privalomi, nepriklausomai nuo to ar jie yra parodyti brėžiniuose arba apibūdinti šiame dokumente ar ne.

STOGO PLANAS

M1:100

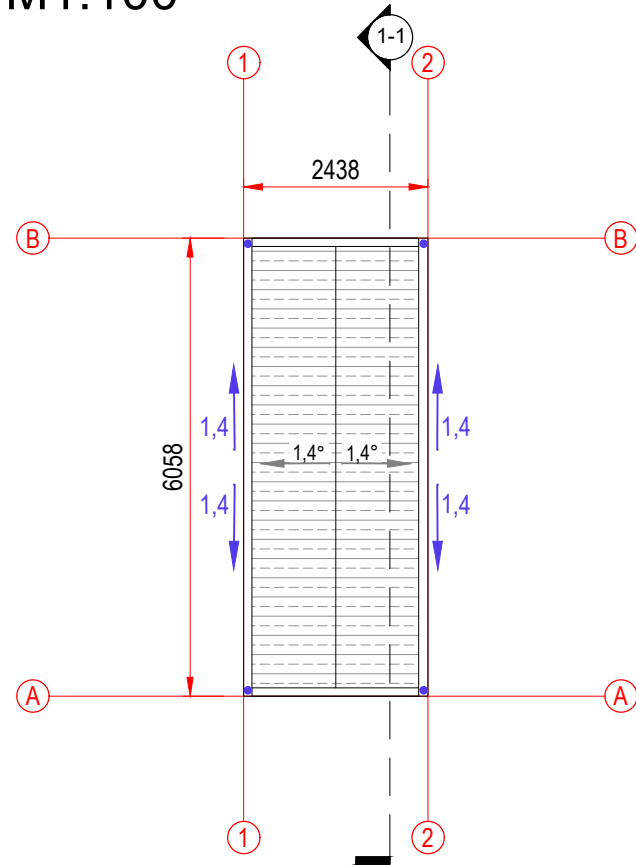

SUTARTINIS ŽYMĖJIMAS

	Stogo danga - profiliuota skarda
	Lietaus surinkimo ir nuvedimo sistema.

PJŪVIS 1-1

M1:100

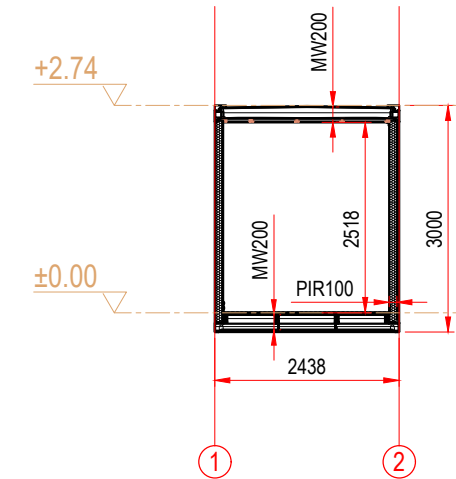

0	2024.02	Projektiniai pasiūlymai
Laida	Išleidimo data	Laidos statusas ir keitimo pavadinimas (priežastis) (jei taikoma)
Brėžinys/dokumentas yra UAB „Inžinerinė mintis“ ir Užsakovo nuosavybė. Naudoti tikslams nesusijusiems su projektuojamu objektu be UAB „Inžinerinė mintis“ ir Užsakovo žinios DRAUDŽIAMA		
Kval. patv. dok. nr.	Projektuotojas:	APŠVIETIMO ATRAMŲ, SPORTO PASKIRTIES INŽINERINIO STATINIO - ŽIŪROVŲ TRIBŪNOS NR. 8 STATYBOS, SPORTO PASKIRTIES - BUITINIO PASTATO (UN. NR. 1999-0019-6021), SPORTO PASKIRTIES INŽINERINIO STATINIO - STADIONO (UN. NR. 4400-2240-4924) REKONSTRAVIMO, TAIKOS PER. 131, KAUNE, PROJEKTAS
20334	SPV	T. Burokas
0027955	SPVP	M. Rauckis
A 729	SPDV	N. K. Petniūnienė
0028883	ARCH	E. Pranevičius
Kalba:	Užsakovas/Statytojas:	Dokumento pavadinimas: PAGALBINIS SPORTO INVENTORIAUS PASTATAS. AUKŠTŲ PLANAI, STOGO PLANAS PJŪVIS 1-1. M 1:100
LT	VŠĮ „Kauno maisto pramonės ir prekybos mokymo centras“	Dokumento žymuo: 17-27-PP-SA-05
		Lapas Lapų
		1 1

FASADAS 1-2

M1:100

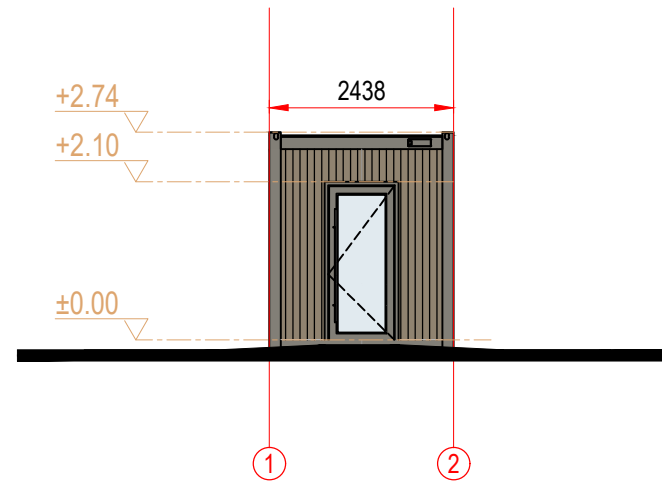

FASADAS 2-1

M1:100

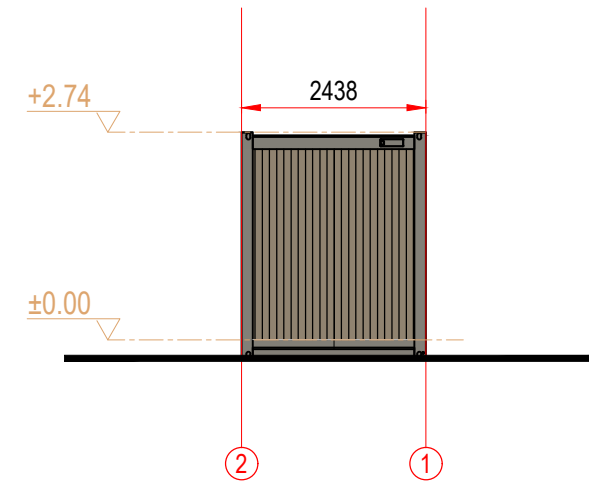

FASADAS A-B

M1:100

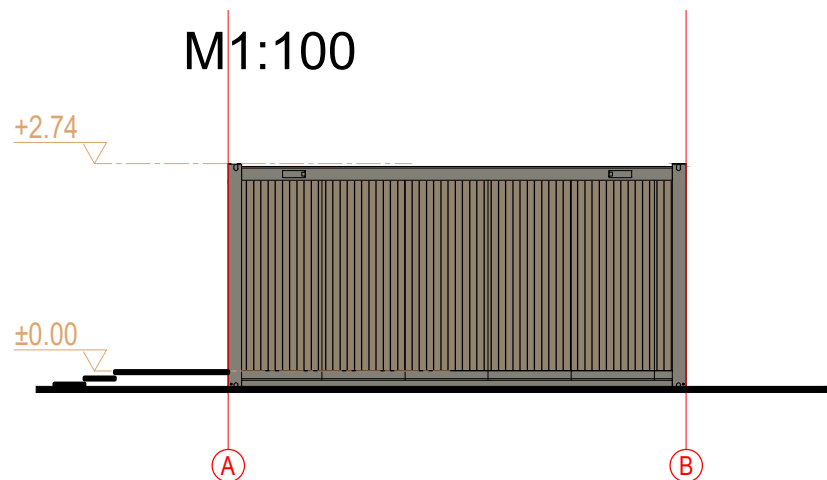

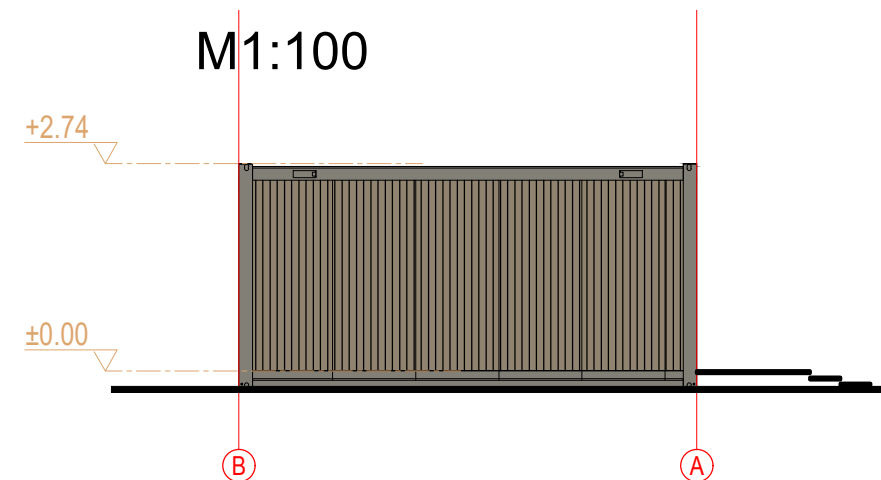

FASADAS B-A

M1:100



SUTARTINIS ŽYMĖJIMAS

-  Modulių fasado sistema plastifikuotos skardos lankstiniai. Spalva RAL-9006
-  Durys, stiklinimo sistemų rėmai, palangės, skardinimo elementai. Spalva RAL-9006

PASTABOS:

- Matmenys pateikti milimetrais.
- Visų durų varčių, metalinių profilių spalva - RAL-9006
- Matmenis tikrinti vietoje, prieš užsakant gaminius ir atliekant montavimo darbus.
- Montuojant gaminius ir apdailos medžiagas privaloma laikytis sistemos tiekėjo technologinių rekomendacijų.
- Esant neatitikimams su konstrukcine dalimi konstrukcinių elementų tipus, matmenis ir vietas žiūrėti konstrukcijų dalyje.
- Visas TDP įvardintas konkrečias medžiagas, gaminius, įrenginius galima keisti lygiavertėmis, su neblogesnėmis savybėmis, nurodytomis TS (techninių specifikacijų) reikalavimuose.
- Visų reikalingų įrengti inžinerinių tinklų vietas, bei įrengimo būdai tikslinami su kitomis projekto dalimis. Esant nesutapimams tarp projekto dalių tai derinti su PV ir PDV.
- Visi darbai, kurie gali būti pagrįstai laikomi būtinais tinkamam projektuojamo pastato eksploatavimui ir užbaigimui, turi būti privalomi, nepriklausomai nuo to ar jie yra parodyti brėžiniuose arba apibūdinti šiame dokumente ar ne.

0	2024.02	Projektiniai pasiūlymai
Laida	Išleidimo data	Laidos statusas ir keitimo pavadinimas (priežastis) (jei taikoma)
Brėžinys/dokumentas yra UAB „Inžinerinė mintis“ ir Užsakovo nuosavybė. Naudoti tikslams nesusijusiems su projektuojamu objektu be UAB „Inžinerinė mintis“ ir Užsakovo žinios DRAUDŽIAMA		
Kval. patv. dok. nr.	Projektuotojas:	APŠVIETIMO ATRAMŲ, SPORTO PASKIRTIES INŽINERINIO STATINIO - ŽIŪROVŲ TRIBŪNOS NR. 8 STATYBOS, SPORTO PASKIRTIES - BUITINIO PASTATO (UN. NR. 1999-0019-6021), SPORTO PASKIRTIES INŽINERINIO STATINIO - STADIONO (UN. NR. 4400-2240-4924) REKONSTRAVIMO, TAIKOS PER. 131, KAUNE, PROJEKTAS
20334	SPV	T. Burokas
0027955	SPVP	M. Rauckis
A 729	SPDV	N. K. Petniūnienė
0028883	ARCH	E. Pranevičius
Kval. patv. dok. nr.		0
Kalba:	Užsakovas/Statytojas:	Dokumento žymuo:
LT	VŠĮ „Kauno maisto pramonės ir prekybos mokymo centras“	17-27-PP-SA-06
		Lapas
		1
		Lapų
		1