

BRÉŽINIAI

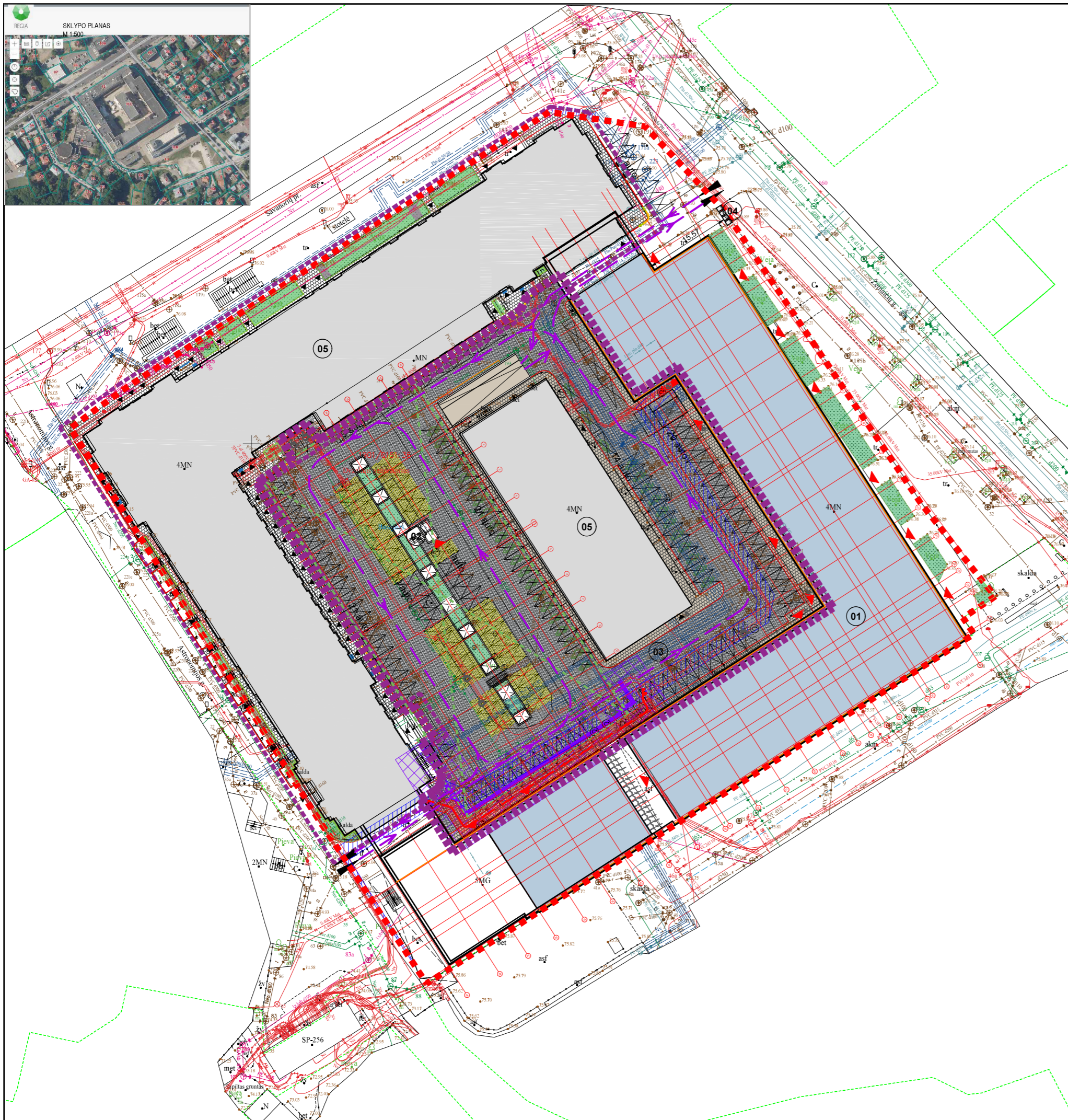
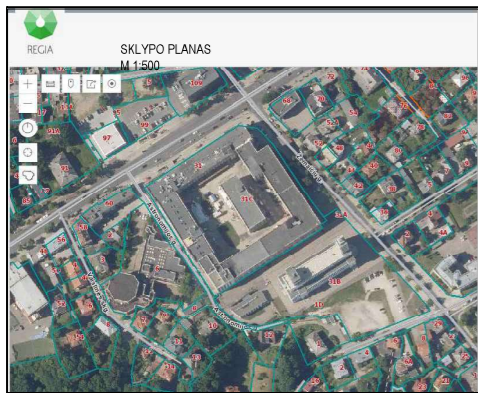

SUTARTINIAI ŽYMĖJIMAI:

- Sklypo riba
- Dangų įrengimo ir atstatymo po remonto darbų riba
- Rekonstruojamas pastatas
- Projektuojamo rūšio kontūras
- Kiti sklype esantys pastatai
- Įvažiavimas/išvažiavimas į sklypą
- Įėjimas/išėjimas į rekonstruojamą pastatą
- Želdynai - Veja
- Betoninės trinkelės, pilkos spalvos (pėstiesiems)
- Betoninės trinkelės, pilkos spalvos (automobiliams)
- Betoninės trinkelės, pilkos spalvos (kito projekto sprendiniai)
- Dviračių stovėjimo vieta
- Betoninis kelio bortas
- Esama automobilio stovėjimo vieta
- Projektuojama automobilio stovėjimo vieta (30 vnt)
- Elektromobiliui skirta vieta
- ŽN skirta vieta
- Servitutas
- Betoninė elektra šildoma rampa
- Transporto judėjimo kryptys

EKSPLIKACIJA:

- 01 Remontuojamas pastatas
- 02 Požeminė automobilių saugykla
- 03 Kiemo aikštelė
- 04 Šiukšlių konteinerių pastatymo vieta
- 05 Kiti sklype esantys pastatai

BENDRIEJI STATINIO RODIKLIAI

Pavadinimas	Mato vienetas	Kiekis		Pastabos
		PRIEŠ	PO	
I. SKLYPAS				
1.1. sklypo plotas	m ²	14200,00	14200,00	
1.2. sklypo užstatymo tankumas	%	57	58	
1.3. sklypo užstatymo intensyvumas	%	197	197	200 pagal miesto BP
1.4. užstatytas žemės plotas	m ²	8089	8250	
1.5. automobilių stovėjimo vietų skaičius	vnt	121	239	
II. PASTATAI				
2.1. Viešbučių paskirties pastatas 2G4P (kapitalinis remontas)				
2.1.1. turinių vienetų skaičius	vnt	10	250	
2.1.2. pastato bendrasis plotas*	m ²	14020,89	14020,89	
2.1.2.1. pastato pagrindinis plotas*	m ²	10245,79	11587,35	
2.1.3. pastato tūris*	m ³	73431	73431	
2.1.4. aukštų skaičius*	vnt.	4	4	
2.1.5. pastato aukštis*	m	22,90	22,90	
2.1.6. energinio naudingumo klasė	klasė	Nėra duomenų	B	
2.1.7. pastato (patalpų) akustinio komforto sąlygų klasė	klasė	Nėra duomenų	C	
2.1.8. pastato atsparumo ugniai laipsnis	laipsnis	Nėra duomenų	I	
2.2. Garažų paskirties pastatas (nauja statyba)				
2.2.1. parkavimo vietų skaičius	vnt	-	88	
2.2.2. pastato bendrasis plotas*	m ²	-	2159,86	
2.2.2.1. pastato pagrindinis plotas*	m ²	-	2003,20	
2.2.3. pastato tūris*	m ³	-	6816	
2.2.4. aukštų skaičius*	vnt.	-	-1	
2.2.5. pastato aukštis*	m	-	-3	
2.2.6. energinio naudingumo klasė	klasė	-	-	Nenustatoma
2.2.7. pastato (patalpų) akustinio komforto sąlygų klasė	klasė	-	-	Nenustatoma
2.2.8. pastato atsparumo ugniai laipsnis	laipsnis	-	I	

0	2024-04	VISUOMENĖS INFORMAVIMUI, PRITARIMAS PPRU 2024-03-30 NR.70-27-101		
LAIDA	ĮŠLEIDIMO DATA	LAIDOS STATUSAS, KEITIMO PRIEŽASTIS (JEI TAIKOMA)		
KVAL. PATV. DOK.NR.	UAB "ARCHAS" WWW.ARCHAS.LT INFO@ARCHAS.LT	STATINIO PROJEKTO PAVADINIMAS GAMYBOS IR PRAMONĖS PASKIRTIES PASTATO 2G4P PAGRINDINĖS NAUDOJIMO PASKIRTIES KEITIMO Į VIEŠBUČIŲ PASKIRTĮ IR KAPITALINIO REMONTO, ADMINISTRACINĖS PASKIRTIES PATALPŲ PASKIRTIES KEITIMO Į VIEŠBUČIŲ, GARAŽŲ PASKIRTIES PASTATO (POŽEMINĖS AUTOMOBILIŲ SAUGYKLOS, PASTATO 2G4P PRIKLAUSINIO) STATYBOS, ŽEMAIČIŲ G. 31, KAUNE, PROJEKTAS		
32289	SPV	JOLITA SLENDZOKA	STATINIO NUMERIS IR PAVADINIMAS 00 - SKLYPO PLANAS	
35963	PDV	Gerda Li-Marcinkevičienė	DOKUMENTO PAVADINIMAS SKLYPO PLANAS M 1:500	
LT	STATYTOJAS IR (ARBA) UŽSAKOVAS UŽDAROJO TIPO INFORMUOTIESIEMS INVESTUOTOJAMS SKIRTA INVESTICINĖ BENDROVĖ UAB VICTORY DEVELOPMENT I	DOKUMENTO ŽYMIUO 334.10-00-PP-SP-B01		LAPAS LAPŲ 1 1

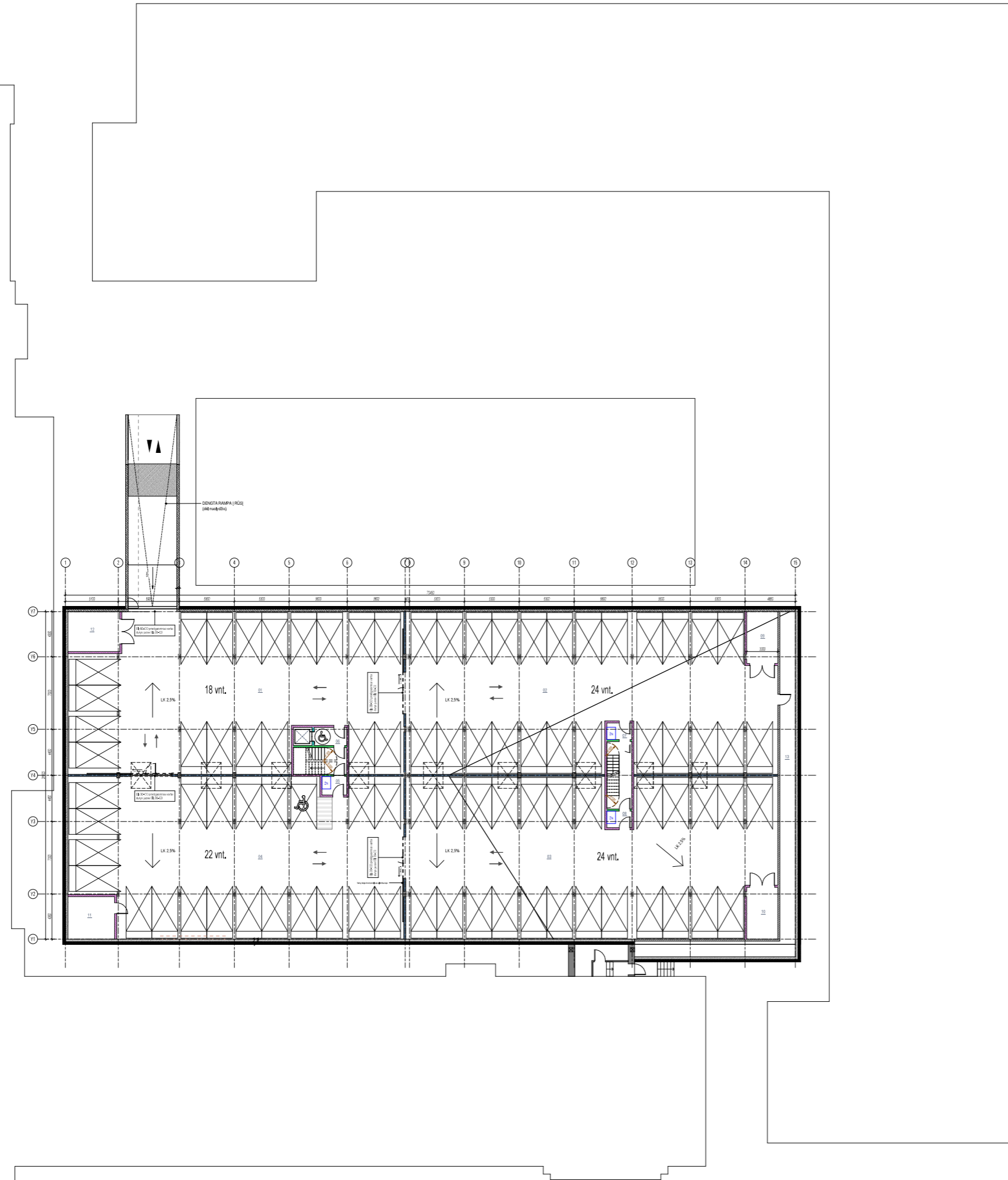
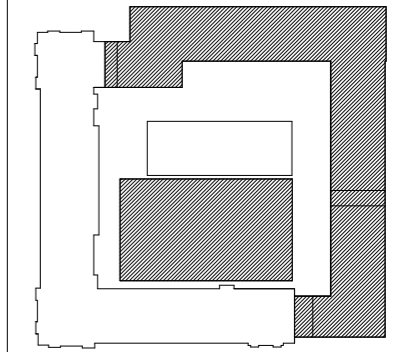
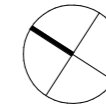

Praktisitas	Paradigma profesionalitas	Pelaksanaan
01	Automatisasi	100.00
02	Automatisasi	100.00
03	Automatisasi	100.00
04	Automatisasi	100.00
05	Teknik	100.00
06	Teknik	100.00
07	Teknik	100.00
08	Teknik	100.00
09	Teknik	100.00
10	Teknik	100.00
11	Teknik	100.00
12	Teknik	100.00
13	Teknik	100.00

Warna	Legenda
[Color]	Proyeksi arsitektur
[Color]	Proyeksi teknik
[Color]	Proyeksi landscape
[Color]	Proyeksi interior
[Color]	Proyeksi eksterior

Rūsio.A.

No	Uraian	Volume	Unit	Nilai
01	UAB "ARCHAS"			
02	SPV			
03	SPV			
04	SPV			
05	SPV			
06	SPV			
07	SPV			
08	SPV			
09	SPV			
10	SPV			
11	SPV			
12	SPV			
13	SPV			
14	SPV			
15	SPV			
16	SPV			
17	SPV			

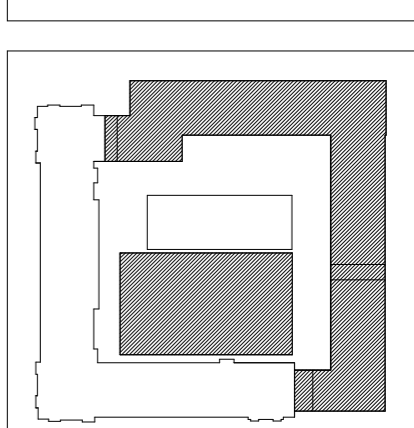
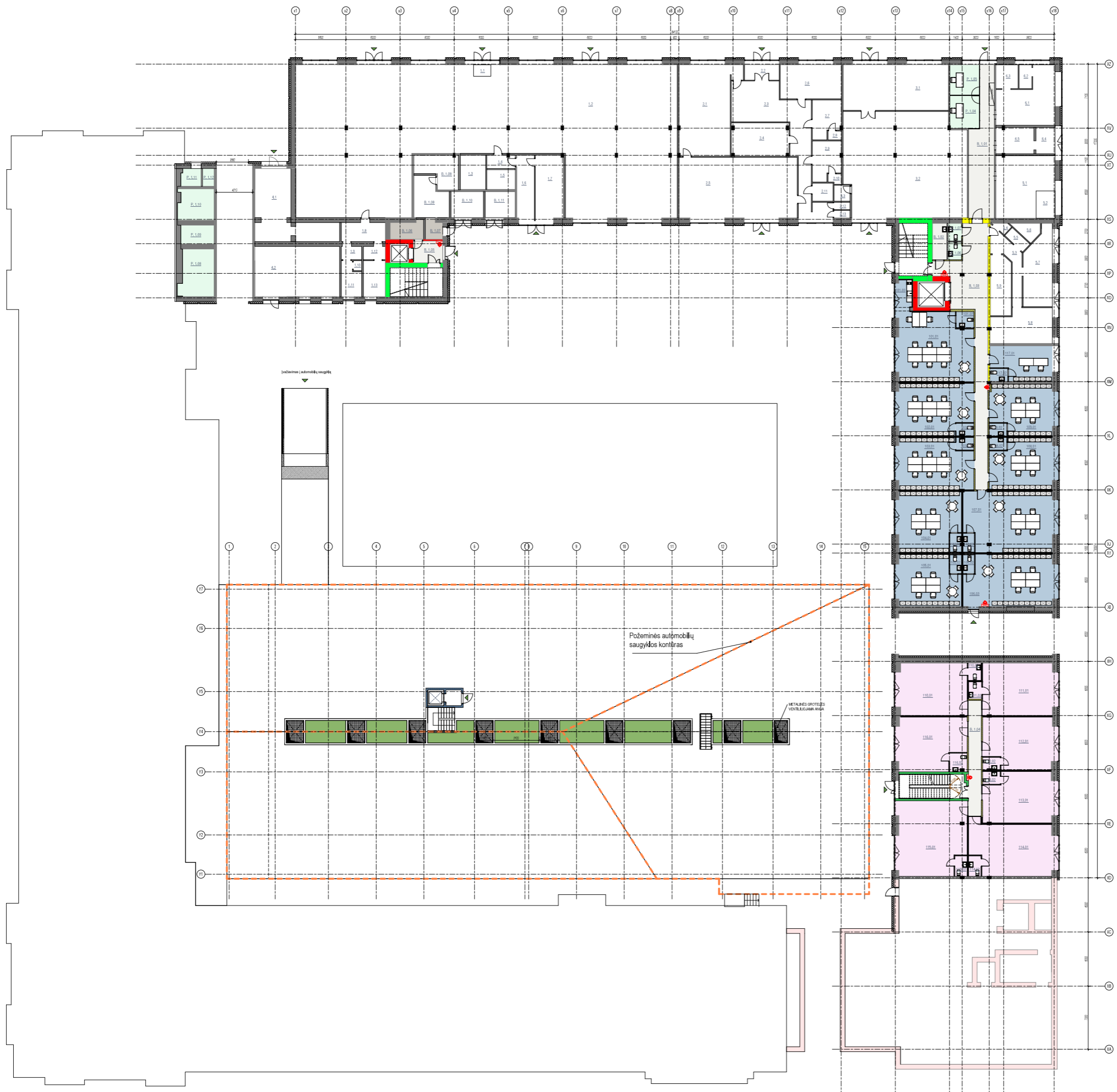

1. Firmos aukšto planas

Patalpos nr.	Patalpos pavadinimas	Plošys	1. Firmos aukšto planas				
101	Administracinė patalpa	12,83	101.10				
101.01	WC	1,11					
101.02	Veiksmas	11,72					
101.3		72,02					
102				102.10			
102.01	Administracinė patalpa	47,19					
102.02	WC	1,08					
102.1		48,89					
103					103.10		
103.01	Administracinė patalpa	44,78					
103.02	WC	1,09					
103.1		45,87					
104						104.10	
104.01	Administracinė patalpa	44,30					
104.02	WC	1,12					
104.1		45,42					
105							105.10
105.01	Administracinė patalpa	38,81					
105.02	WC	1,06					
105.1		39,87					
106			106.10				
106.01	Administracinė patalpa	17,10					
106.02	WC	1,07					
106.1		18,17					
107				107.10			
107.01	Administracinė patalpa	17,08					
107.02	WC	1,08					
107.1		18,16					
108					108.10		
108.01	Administracinė patalpa	16,18					
108.02	WC	1,11					
108.1		17,29					
109						109.10	
109.01	Administracinė patalpa	15,07					
109.02	WC	1,11					
109.1		16,18					
110							110.10
110.01	Gamybinė patalpa	65,31					
110.02	WC	1,76					
110.1		67,07					
111			111.10				
111.01	Gamybinė patalpa	47,07					
111.02	WC	1,38					
111.1		48,45					
112				112.10			
112.01	Gamybinė patalpa	45					
112.02	WC	1,05					
112.1		46,05					
113					113.10		
113.01	Gamybinė patalpa	43,05					
113.02	WC	1,14					
113.1		44,19					
114						114.10	
114.01	Gamybinė patalpa	15,8					
114.02	WC	1,14					
114.1		16,94					
115							115.10
115.01	Gamybinė patalpa	15,38					
115.02	WC	1,06					
115.1		16,44					
116			116.10				
116.01	Gamybinė patalpa	43,38					
116.02	WC	1,1					
116.1		44,48					
117				117.10			
117.01	Administracinė patalpa	14,35					
117.02	WC	1,13					
117.1		15,48					
118					118.10		
118.01	Konferencija	60,83					
118.02	Konferencija	60,83					
118.03	Konferencija	60,83					
118.04	Konferencija	60,83					
118.05	Konferencija	60,83					
118.06	Konferencija	60,83					
118.07	Konferencija	60,83					
118.08	Konferencija	60,83					
118.09	Konferencija	60,83					
118.10	Konferencija	60,83					
118.11	Konferencija	60,83					
118.12	Konferencija	60,83					
118.13	Konferencija	60,83					
118.14	Konferencija	60,83					
118.15	Konferencija	60,83					
118.16	Konferencija	60,83					
118.17	Konferencija	60,83					
118.18	Konferencija	60,83					
118.19	Konferencija	60,83					
118.20	Konferencija	60,83					
119			119.10				
119.01	Administracinė patalpa	24,38					
119.02	WC	1,13					
119.1		25,51					
120				120.10			
120.01	Administracinė patalpa	42,38					
120.02	WC	1,13					
120.1		43,51					
121					121.10		
121.01	Administracinė patalpa	44,38					
121.02	WC	1,13					
121.1		45,51					
122						122.10	
122.01	Administracinė patalpa	46,38					
122.02	WC	1,13					
122.1		47,51					
123							123.10
123.01	Administracinė patalpa	48,38					
123.02	WC	1,13					
123.1		49,51					
124			124.10				
124.01	Administracinė patalpa	50,38					
124.02	WC	1,13					
124.1		51,51					
125				125.10			
125.01	Administracinė patalpa	52,38					
125.02	WC	1,13					
125.1		53,51					
126					126.10		
126.01	Administracinė patalpa	54,38					
126.02	WC	1,13					
126.1		55,51					
127						127.10	
127.01	Administracinė patalpa	56,38					
127.02	WC	1,13					
127.1		57,51					
128							128.10
128.01	Administracinė patalpa	58,38					
128.02	WC	1,13					
128.1		59,51					
129			129.10				
129.01	Administracinė patalpa	60,38					
129.02	WC	1,13					
129.1		61,51					
130				130.10			
130.01	Administracinė patalpa	62,38					
130.02	WC	1,13					
130.1		63,51					
131					131.10		
131.01	Administracinė patalpa	64,38					
131.02	WC	1,13					
131.1		65,51					
132						132.10	
132.01	Administracinė patalpa	66,38					
132.02	WC	1,13					
132.1		67,51					
133							133.10
133.01	Administracinė patalpa	68,38					
133.02	WC	1,13					
133.1		69,51					
134			134.10				
134.01	Administracinė patalpa	70,38					
134.02	WC	1,13					
134.1		71,51					
135				135.10			
135.01	Administracinė patalpa	72,38					
135.02	WC	1,13					
135.1		73,51					
136					136.10		
136.01	Administracinė patalpa	74,38					
136.02	WC	1,13					
136.1		75,51					
137						137.10	
137.01	Administracinė patalpa	76,38					
137.02	WC	1,13					
137.1		77,51					
138							138.10
138.01	Administracinė patalpa	78,38					
138.02	WC	1,13					
138.1		79,51					
139			139.10				
139.01	Administracinė patalpa	80,38					
139.02	WC	1,13					
139.1		81,51					
140				140.10			
140.01	Administracinė patalpa	82,38					
140.02	WC	1,13					
140.1		83,51					
141					141.10		
141.01	Administracinė patalpa	84,38					
141.02	WC	1,13					
141.1		85,51					
142						142.10	
142.01	Administracinė patalpa	86,38					
142.02	WC	1,13					
142.1		87,51					
143							143.10
143.01	Administracinė patalpa	88,38					
143.02	WC	1,13					
143.1		89,51					
144			144.10				
144.01	Administracinė patalpa	90,38					
144.02	WC	1,13					
144.1		91,51					
145				145.10			
145.01	Administracinė patalpa	92,38					
145.02	WC	1,13					
145.1		93,51					
146					146.10		
146.01	Administracinė patalpa	94,38					
146.02	WC	1,13					
146.1		95,51					
147						147.10	
147.01	Administracinė patalpa	96,38					
147.02	WC	1,13					
147.1		97,51					
148							148.10
148.01	Administracinė patalpa	98,38					
148.02	WC	1,13					
148.1		99,51					
149			149.10				
149.01	Administracinė patalpa	100,38					
149.02	WC	1,13					
149.1		101,51					
150				150.10			
150.01	Administracinė patalpa	102,38					
150.02	WC	1,13					
150.1		103,51					
151					151.10		
151.01	Administracinė patalpa	104,38					
151.02	WC	1,13					
151.1		105,51					
152						152.10	
152.01	Administracinė patalpa	106,38					
152.02	WC	1,13					
152.1		107,51					
153							153.10
153.01	Administracinė patalpa	108,38					
153.02	WC	1,13					
153.1		109,51					
154			154.10				
154.01	Administracinė patalpa	110,38					
154.02	WC	1,13					
154.1		111,51					
155				155.10			
155.01	Administracinė patalpa	112,38					
155.02	WC	1,13					
155.1		113,51					
156					156.10		
156.01	Administracinė patalpa	114,38					
156.02	WC	1,13					
156.1		115,51					
157						157.10	
157.01	Administracinė patalpa	116,38					
157.02	WC	1,13					
157.1		117,51					
158							158.10
158.01	Administracinė patalpa	118,38					
158.02	WC	1,13					
158.1		119,51					
159			159.10				
159.01	Administracinė patalpa	120,38					
159.02	WC	1,13					
159.1		121,51					
160				160.10			
160.01	Administracinė patalpa	122,38					
160.02	WC	1,13					
160.1		123,51					
161					161.10		
161.01	Administracinė patalpa	124,38					
161.02	WC	1,13					
161.1		125,51					
162						162.10	
162.01	Administracinė patalpa	126,38					
162.02	WC	1,13					
162.1		127,51					
163							163.10
163.01	Administracinė patalpa	128,38					
163.02	WC	1,13					
163.1		129,51					
164			164.10				
164.01	Administracinė patalpa	130,38					
164.02	WC	1,13					
164.1		131,51					
165				165.10			
165.01	Administracinė patalpa	132,38					
165.02	WC	1,13					
165.1		133,51					
166					166.10		
166.01	Administracinė patalpa	134,38					
166.02	WC	1,13					
166.1		135,51					
167						167.10	
167.01	Administracinė patalpa	136,38					
167.02	WC	1,13					
167.1		137,51					
168							168.10
168.01	Administracinė patalpa	138,38					
168.02	WC	1,13					
168.1		139,51					
169			169.10				
169.01	Administracinė patalpa	140,38					
169.02	WC	1,13					
169.1		141,51					
170				170.10			
170.01	Administracinė patalpa	142,38					
170.02	WC	1,13					
170.1		143,51					
171					171.10		
171.01	Administracinė patalpa	144,38					
171.02	WC	1,13					
171.1		145,51					
172						172.10	
172.01	Administracinė patalpa	146,38					
172.02	WC	1,13					
172.1		147,51					
173							173.10
173.01	Administracinė patalpa	148,38					
173.02	WC	1,13					
173.1		149,51					
174			174.10				
174.01	Administracinė patalpa	150,38					
174.02	WC	1,13					
174.1		151,51					
175				175.10			
175.01	Administracinė patalpa	152,38					
175.02	WC	1,13					
175.1		153,51					
176					176.10		
176.01	Administracinė patalpa	154,38					
176.02	WC	1,13					
176.1		155,51					
177						177.10	
177.01	Administracinė patalpa	156,38					
177.02	WC	1,13					
177.1		157,51					
178							178.10
178.01	Administracinė patalpa	158,38					
178.02	WC	1,13					
178.1		159,51					
179			179.10				
179.01	Administracinė patalpa	160,38					
179.02	WC	1,13					
179.1		161,51					
180				180.10			
180.01	Administracinė patalpa	162,38					
180.02	WC	1,13					
180.1		163,51					
181					181.10		
181.01	Administracinė patalpa	164,38					
181.02	WC	1,13					
181.1		165,51					
182						182.10	
182.01	Administracinė patalpa	166,38					
182.02	WC	1,13					
182.1		167,51					
183							183.10
183.01	Administracinė patalpa	168,38					
183.02	WC	1,13					
183.1		169,51					
184			184.10				
184.01	Administracinė patalpa	170,38					
184.02	WC	1,13					
184.1		171,51					
185				185.10			
185.01	Administracinė patalpa	172,38					
185.02	WC	1,13					
185.1		173,51					
186					186.10		
186.01	Administracinė patalpa						

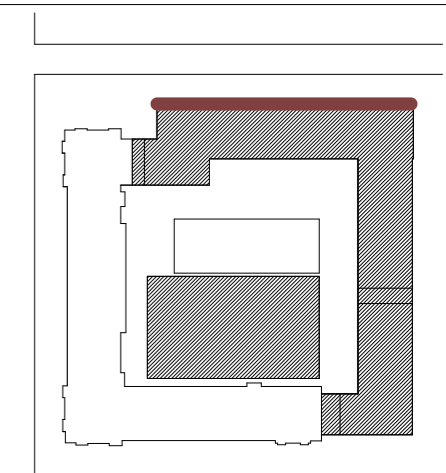
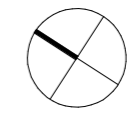

Legend	
[Symbol]	Window frame
[Symbol]	Window pane
[Symbol]	Window sill
[Symbol]	Window lintel
[Symbol]	Window head
[Symbol]	Window tail
[Symbol]	Window side
[Symbol]	Window bottom
[Symbol]	Window top
[Symbol]	Window left
[Symbol]	Window right

Žemaičių g. fasadas po remonto darbų

1 A.

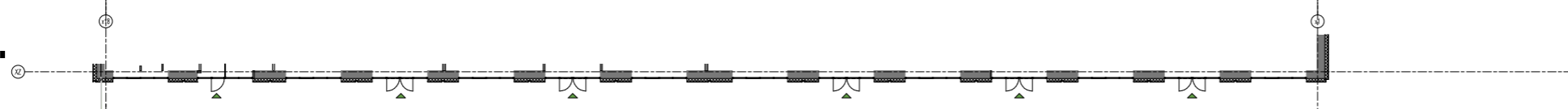

2 A.

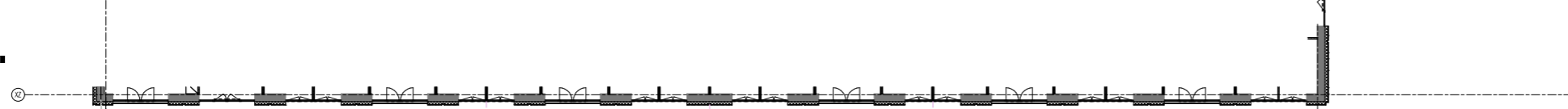

3 A.

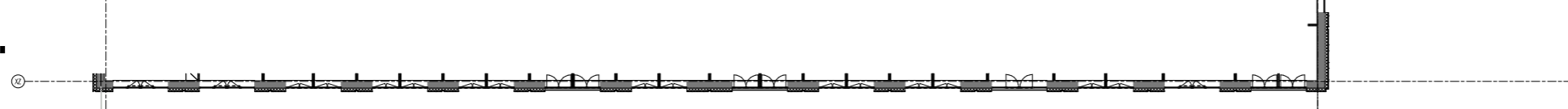

4 A.



Žemaičių g. fasadas

Project Information		Client		Contractor	
0204	SPV	UAB "ARCHAS"	UAB "ARCHAS"	UAB "ARCHAS"	UAB "ARCHAS"
0205	SPV	UAB "ARCHAS"	UAB "ARCHAS"	UAB "ARCHAS"	UAB "ARCHAS"
0206	SPV	UAB "ARCHAS"	UAB "ARCHAS"	UAB "ARCHAS"	UAB "ARCHAS"
0207	SPV	UAB "ARCHAS"	UAB "ARCHAS"	UAB "ARCHAS"	UAB "ARCHAS"
0208	SPV	UAB "ARCHAS"	UAB "ARCHAS"	UAB "ARCHAS"	UAB "ARCHAS"
0209	SPV	UAB "ARCHAS"	UAB "ARCHAS"	UAB "ARCHAS"	UAB "ARCHAS"
0210	SPV	UAB "ARCHAS"	UAB "ARCHAS"	UAB "ARCHAS"	UAB "ARCHAS"
0211	SPV	UAB "ARCHAS"	UAB "ARCHAS"	UAB "ARCHAS"	UAB "ARCHAS"
0212	SPV	UAB "ARCHAS"	UAB "ARCHAS"	UAB "ARCHAS"	UAB "ARCHAS"
0213	SPV	UAB "ARCHAS"	UAB "ARCHAS"	UAB "ARCHAS"	UAB "ARCHAS"
0214	SPV	UAB "ARCHAS"	UAB "ARCHAS"	UAB "ARCHAS"	UAB "ARCHAS"
0215	SPV	UAB "ARCHAS"	UAB "ARCHAS"	UAB "ARCHAS"	UAB "ARCHAS"
0216	SPV	UAB "ARCHAS"	UAB "ARCHAS"	UAB "ARCHAS"	UAB "ARCHAS"
0217	SPV	UAB "ARCHAS"	UAB "ARCHAS"	UAB "ARCHAS"	UAB "ARCHAS"
0218	SPV	UAB "ARCHAS"	UAB "ARCHAS"	UAB "ARCHAS"	UAB "ARCHAS"
0219	SPV	UAB "ARCHAS"	UAB "ARCHAS"	UAB "ARCHAS"	UAB "ARCHAS"
0220	SPV	UAB "ARCHAS"	UAB "ARCHAS"	UAB "ARCHAS"	UAB "ARCHAS"
0221	SPV	UAB "ARCHAS"	UAB "ARCHAS"	UAB "ARCHAS"	UAB "ARCHAS"
0222	SPV	UAB "ARCHAS"	UAB "ARCHAS"	UAB "ARCHAS"	UAB "ARCHAS"
0223	SPV	UAB "ARCHAS"	UAB "ARCHAS"	UAB "ARCHAS"	UAB "ARCHAS"
0224	SPV	UAB "ARCHAS"	UAB "ARCHAS"	UAB "ARCHAS"	UAB "ARCHAS"
0225	SPV	UAB "ARCHAS"	UAB "ARCHAS"	UAB "ARCHAS"	UAB "ARCHAS"
0226	SPV	UAB "ARCHAS"	UAB "ARCHAS"	UAB "ARCHAS"	UAB "ARCHAS"
0227	SPV	UAB "ARCHAS"	UAB "ARCHAS"	UAB "ARCHAS"	UAB "ARCHAS"
0228	SPV	UAB "ARCHAS"	UAB "ARCHAS"	UAB "ARCHAS"	UAB "ARCHAS"
0229	SPV	UAB "ARCHAS"	UAB "ARCHAS"	UAB "ARCHAS"	UAB "ARCHAS"
0230	SPV	UAB "ARCHAS"	UAB "ARCHAS"	UAB "ARCHAS"	UAB "ARCHAS"
0231	SPV	UAB "ARCHAS"	UAB "ARCHAS"	UAB "ARCHAS"	UAB "ARCHAS"
0232	SPV	UAB "ARCHAS"	UAB "ARCHAS"	UAB "ARCHAS"	UAB "ARCHAS"
0233	SPV	UAB "ARCHAS"	UAB "ARCHAS"	UAB "ARCHAS"	UAB "ARCHAS"
0234	SPV	UAB "ARCHAS"	UAB "ARCHAS"	UAB "ARCHAS"	UAB "ARCHAS"
0235	SPV	UAB "ARCHAS"	UAB "ARCHAS"	UAB "ARCHAS"	UAB "ARCHAS"
0236	SPV	UAB "ARCHAS"	UAB "ARCHAS"	UAB "ARCHAS"	UAB "ARCHAS"
0237	SPV	UAB "ARCHAS"	UAB "ARCHAS"	UAB "ARCHAS"	UAB "ARCHAS"
0238	SPV	UAB "ARCHAS"	UAB "ARCHAS"	UAB "ARCHAS"	UAB "ARCHAS"
0239	SPV	UAB "ARCHAS"	UAB "ARCHAS"	UAB "ARCHAS"	UAB "ARCHAS"
0240	SPV	UAB "ARCHAS"	UAB "ARCHAS"	UAB "ARCHAS"	UAB "ARCHAS"
0241	SPV	UAB "ARCHAS"	UAB "ARCHAS"	UAB "ARCHAS"	UAB "ARCHAS"
0242	SPV	UAB "ARCHAS"	UAB "ARCHAS"	UAB "ARCHAS"	UAB "ARCHAS"
0243	SPV	UAB "ARCHAS"	UAB "ARCHAS"	UAB "ARCHAS"	UAB "ARCHAS"
0244	SPV	UAB "ARCHAS"	UAB "ARCHAS"	UAB "ARCHAS"	UAB "ARCHAS"
0245	SPV	UAB "ARCHAS"	UAB "ARCHAS"	UAB "ARCHAS"	UAB "ARCHAS"
0246	SPV	UAB "ARCHAS"	UAB "ARCHAS"	UAB "ARCHAS"	UAB "ARCHAS"
0247	SPV	UAB "ARCHAS"	UAB "ARCHAS"	UAB "ARCHAS"	UAB "ARCHAS"
0248	SPV	UAB "ARCHAS"	UAB "ARCHAS"	UAB "ARCHAS"	UAB "ARCHAS"
0249	SPV	UAB "ARCHAS"	UAB "ARCHAS"	UAB "ARCHAS"	UAB "ARCHAS"
0250	SPV	UAB "ARCHAS"	UAB "ARCHAS"	UAB "ARCHAS"	UAB "ARCHAS"

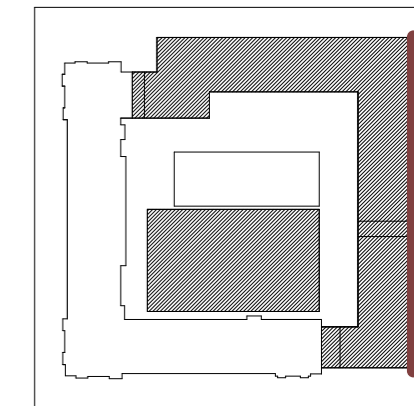
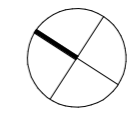

LEGENDA	
[Symbol]	Struktur Beton
[Symbol]	Struktur Baja
[Symbol]	Struktur Aluminium
[Symbol]	Struktur Kayu
[Symbol]	Struktur Gypsum
[Symbol]	Struktur Keramik
[Symbol]	Struktur Lantai
[Symbol]	Struktur Dinding

1 A.

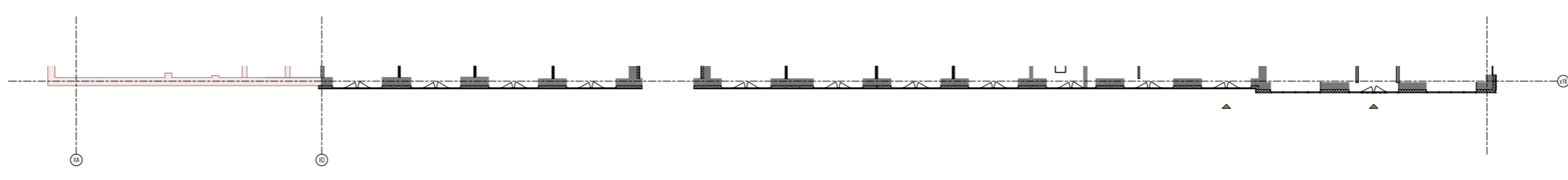

2 A.



3 A.

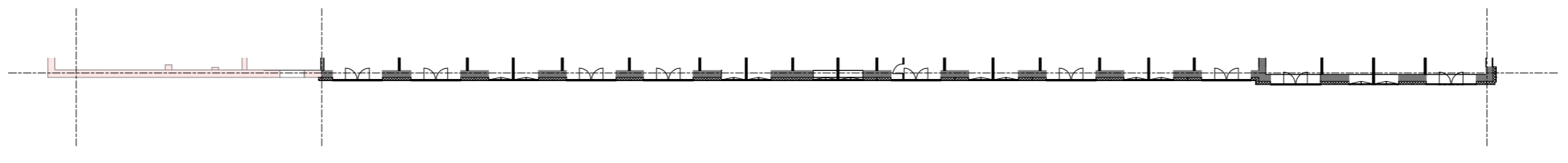

4 A.

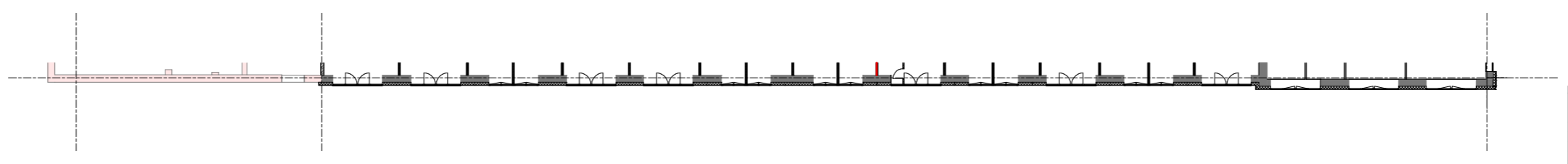

INFORMASI PROJEK		INFORMASI PERENCANAAN	
NO. PROJEK	20240301 - Eksistensi Interaktif Pameran PERU 2024/2025, 2025/26	PROJEKSI ARSITEKTUR	20240301 - Eksistensi Interaktif Pameran PERU 2024/2025, 2025/26
NO. GAMBAR	01 - FASAD	PROJEKSI ARSITEKTUR	20240301 - Eksistensi Interaktif Pameran PERU 2024/2025, 2025/26
NO. REVISI	01	PROJEKSI ARSITEKTUR	20240301 - Eksistensi Interaktif Pameran PERU 2024/2025, 2025/26
NO. SKALA	1:100	PROJEKSI ARSITEKTUR	20240301 - Eksistensi Interaktif Pameran PERU 2024/2025, 2025/26
NO. TITIK	10	PROJEKSI ARSITEKTUR	20240301 - Eksistensi Interaktif Pameran PERU 2024/2025, 2025/26
NO. LEMBAR	10	PROJEKSI ARSITEKTUR	20240301 - Eksistensi Interaktif Pameran PERU 2024/2025, 2025/26
NO. TOTAL	14	PROJEKSI ARSITEKTUR	20240301 - Eksistensi Interaktif Pameran PERU 2024/2025, 2025/26

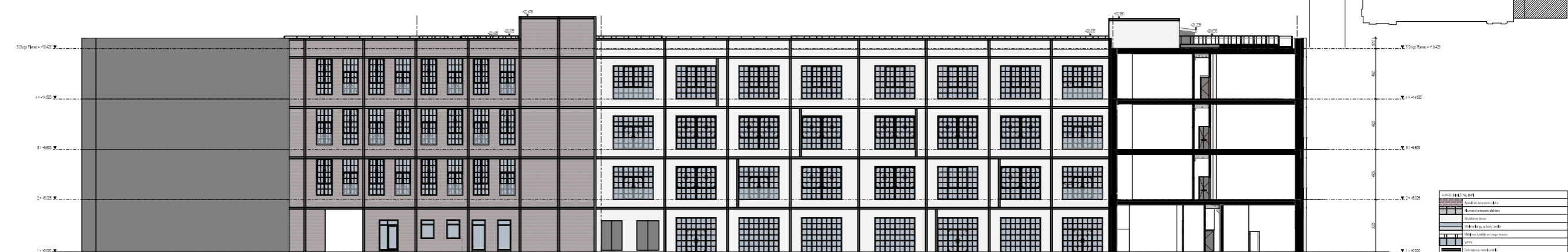
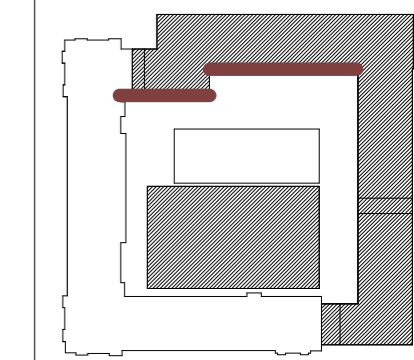
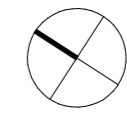

1 A.



2 A.



3 A.

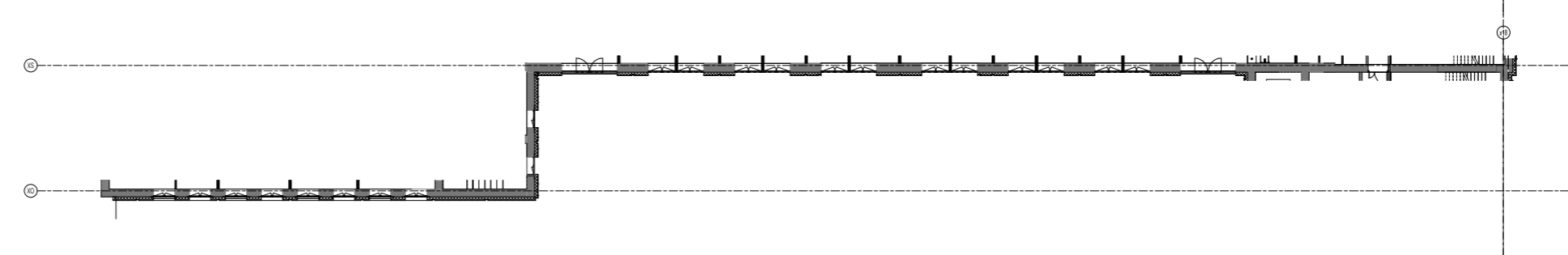

4 A.

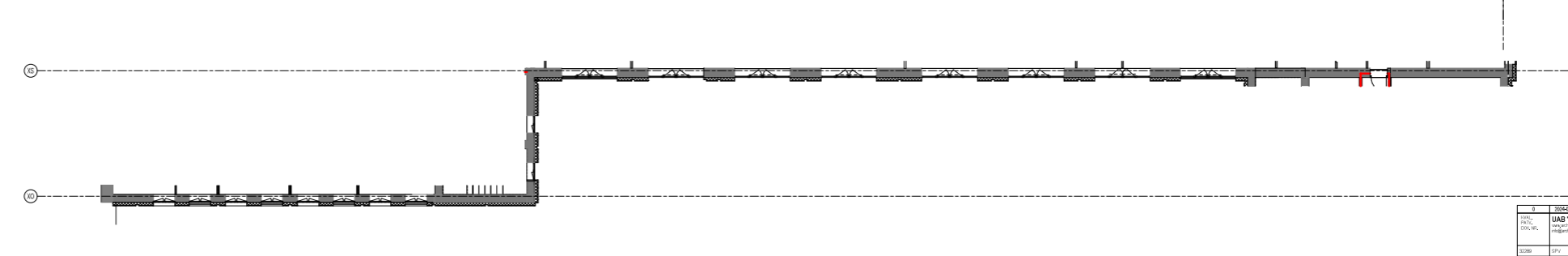

2024.02.20 UAB "ARCHAS" UAB "ARCHAS"		2024.02.20 UAB "ARCHAS" UAB "ARCHAS"	
02.04 02.04 02.04 02.04	02.04 02.04 02.04 02.04	02.04 02.04 02.04 02.04	02.04 02.04 02.04 02.04
02.04 02.04 02.04 02.04		02.04 02.04 02.04 02.04	
02.04 02.04 02.04 02.04		02.04 02.04 02.04 02.04	

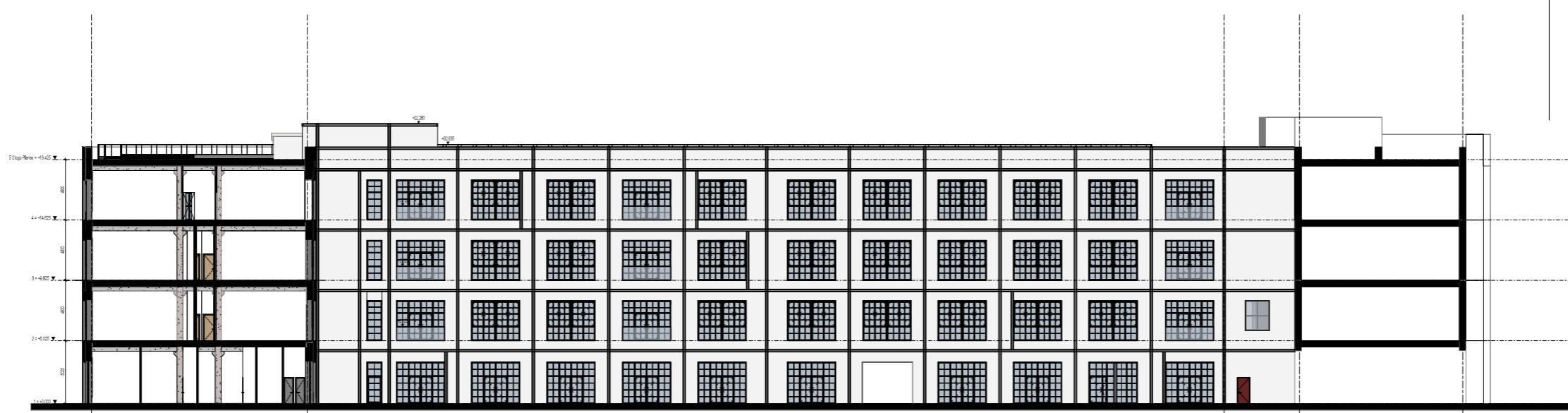
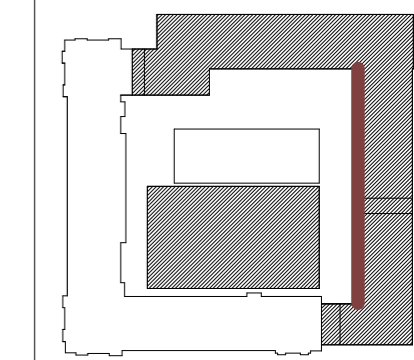
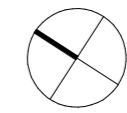

LEGENDA	
[Symbol]	Struttura in cemento armato
[Symbol]	Infornatura
[Symbol]	Infornatura in cemento
[Symbol]	Infornatura in legno
[Symbol]	Infornatura in metallo
[Symbol]	Infornatura in pannello

1 A.

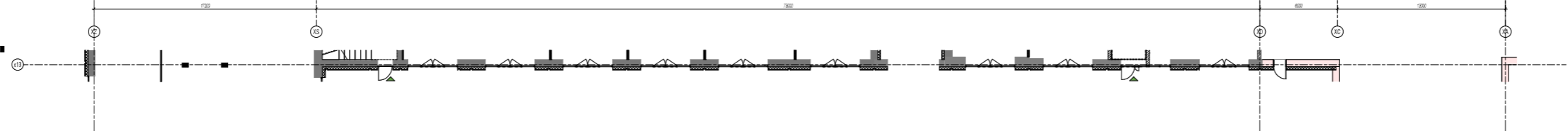

2 A.

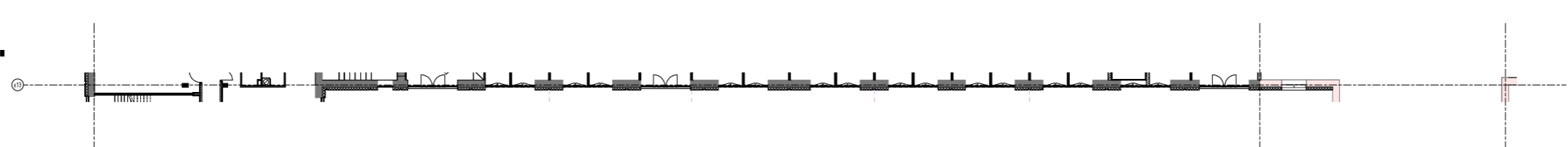

3 A.



4 A.

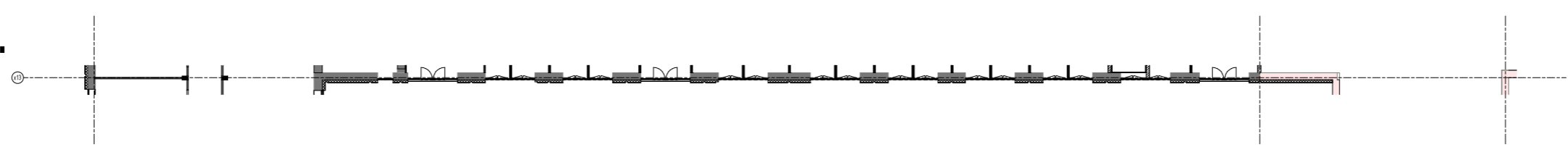

PROGETTO	
01	2024/2025
02	2024/2025
03	2024/2025
04	2024/2025
05	2024/2025
06	2024/2025
07	2024/2025
08	2024/2025
09	2024/2025
10	2024/2025
11	2024/2025
12	2024/2025
13	2024/2025
14	2024/2025
15	2024/2025
16	2024/2025
17	2024/2025
18	2024/2025
19	2024/2025
20	2024/2025
21	2024/2025
22	2024/2025
23	2024/2025
24	2024/2025
25	2024/2025
26	2024/2025
27	2024/2025
28	2024/2025
29	2024/2025
30	2024/2025
31	2024/2025
32	2024/2025
33	2024/2025
34	2024/2025
35	2024/2025
36	2024/2025
37	2024/2025
38	2024/2025
39	2024/2025
40	2024/2025
41	2024/2025
42	2024/2025
43	2024/2025
44	2024/2025
45	2024/2025
46	2024/2025
47	2024/2025
48	2024/2025
49	2024/2025
50	2024/2025
51	2024/2025
52	2024/2025
53	2024/2025
54	2024/2025
55	2024/2025
56	2024/2025
57	2024/2025
58	2024/2025
59	2024/2025
60	2024/2025
61	2024/2025
62	2024/2025
63	2024/2025
64	2024/2025
65	2024/2025
66	2024/2025
67	2024/2025
68	2024/2025
69	2024/2025
70	2024/2025
71	2024/2025
72	2024/2025
73	2024/2025
74	2024/2025
75	2024/2025
76	2024/2025
77	2024/2025
78	2024/2025
79	2024/2025
80	2024/2025
81	2024/2025
82	2024/2025
83	2024/2025
84	2024/2025
85	2024/2025
86	2024/2025
87	2024/2025
88	2024/2025
89	2024/2025
90	2024/2025
91	2024/2025
92	2024/2025
93	2024/2025
94	2024/2025
95	2024/2025
96	2024/2025
97	2024/2025
98	2024/2025
99	2024/2025
100	2024/2025

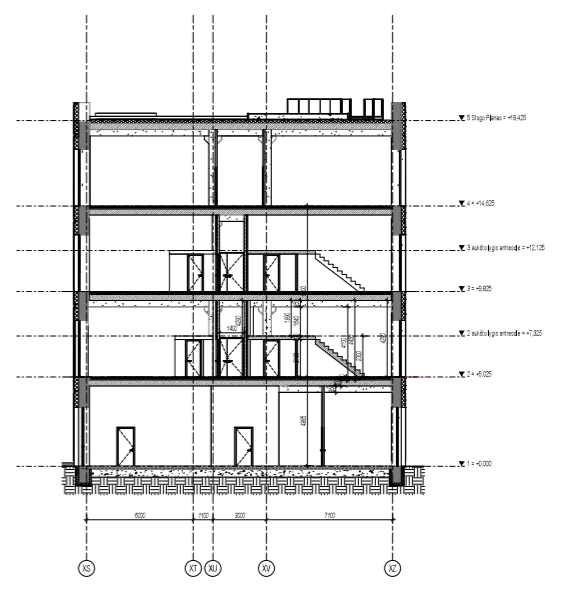
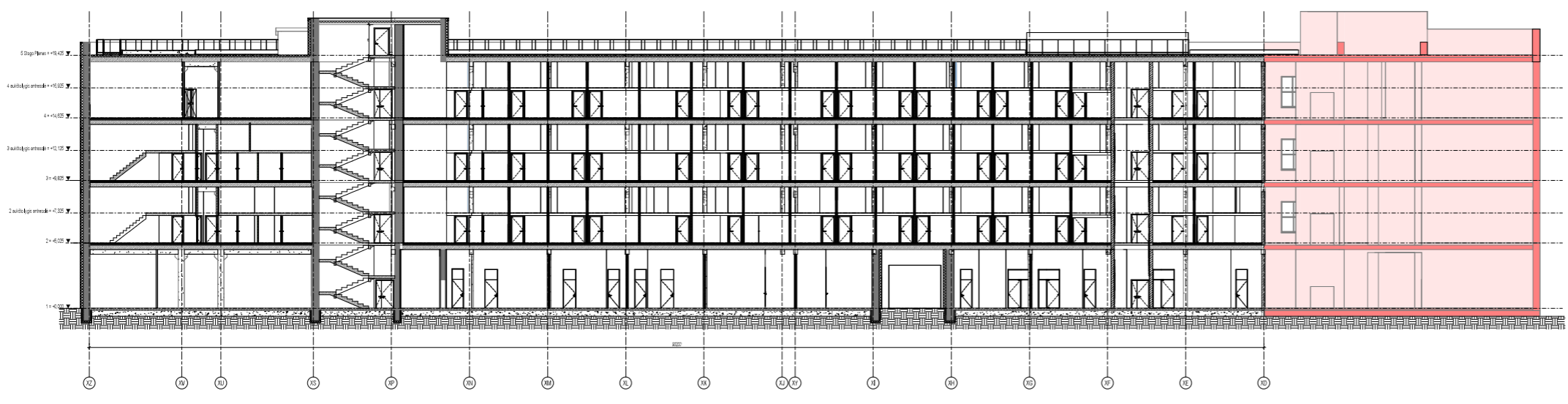
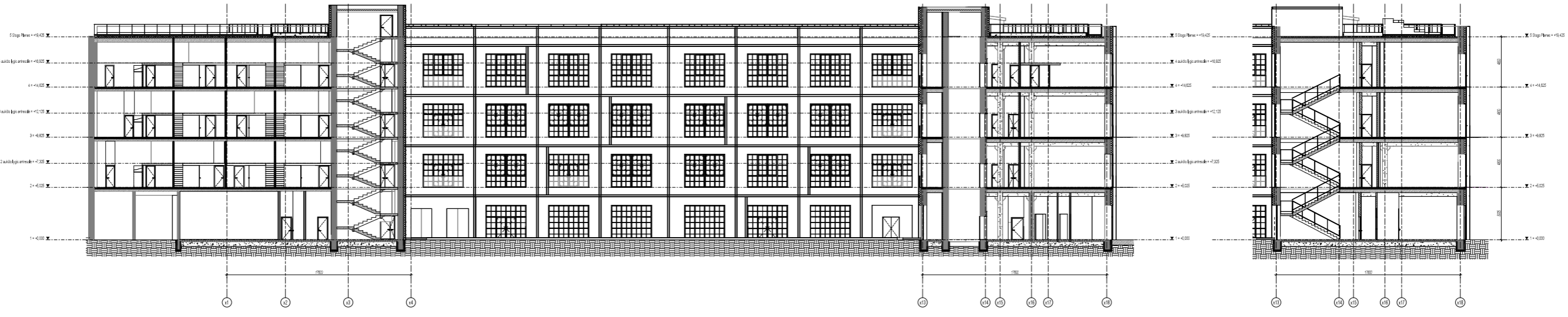

2024.02.01		Dokumentacija: Projektas		2024.02.01	
UAB "ARCHAS"		Projekto pavadinimas: ...		Projekto numeras: ...	
0204	SPV	Julius Urbutas	0204	SPV	Julius Urbutas
0204	SPV	Jonas Urbutas	0204	SPV	Jonas Urbutas
0204	SPV	Robertas Urbutas	0204	SPV	Robertas Urbutas
0204	SPV	Jonas Urbutas	0204	SPV	Jonas Urbutas
0204	SPV	Julius Urbutas	0204	SPV	Julius Urbutas
UAB "ARCHAS"		Projekto pavadinimas: ...		Projekto numeras: ...	
L1		L1		L1	

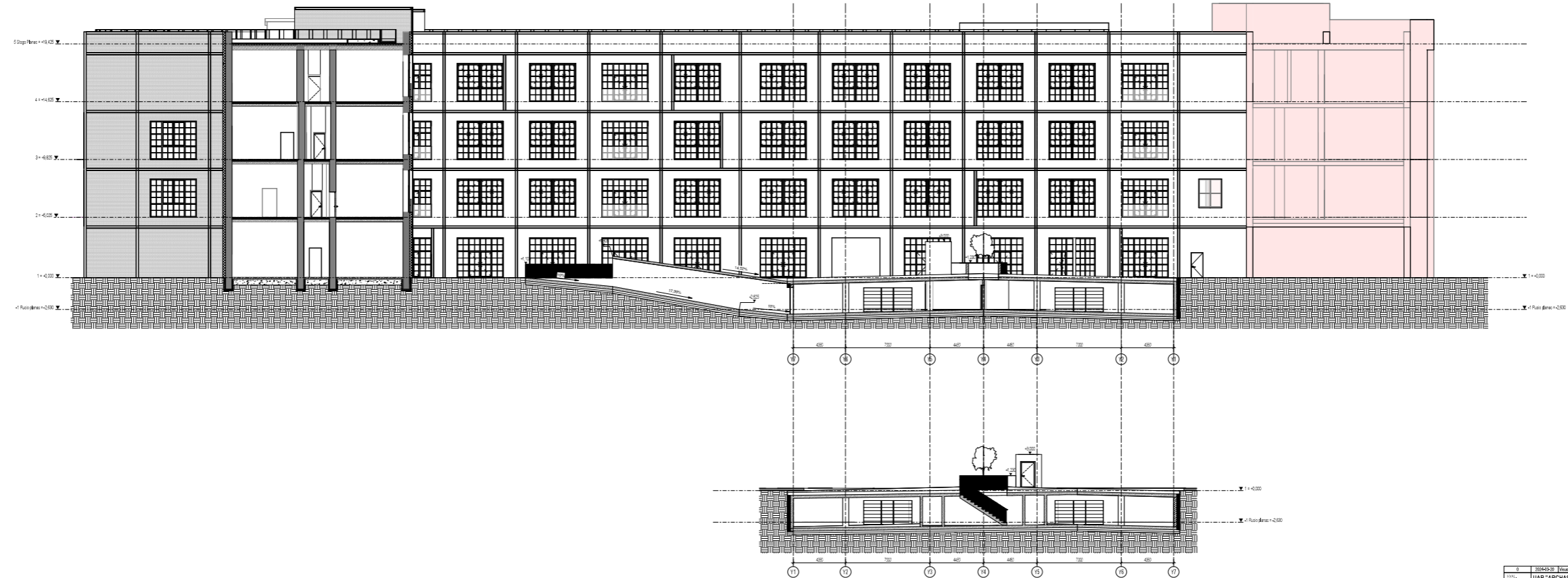
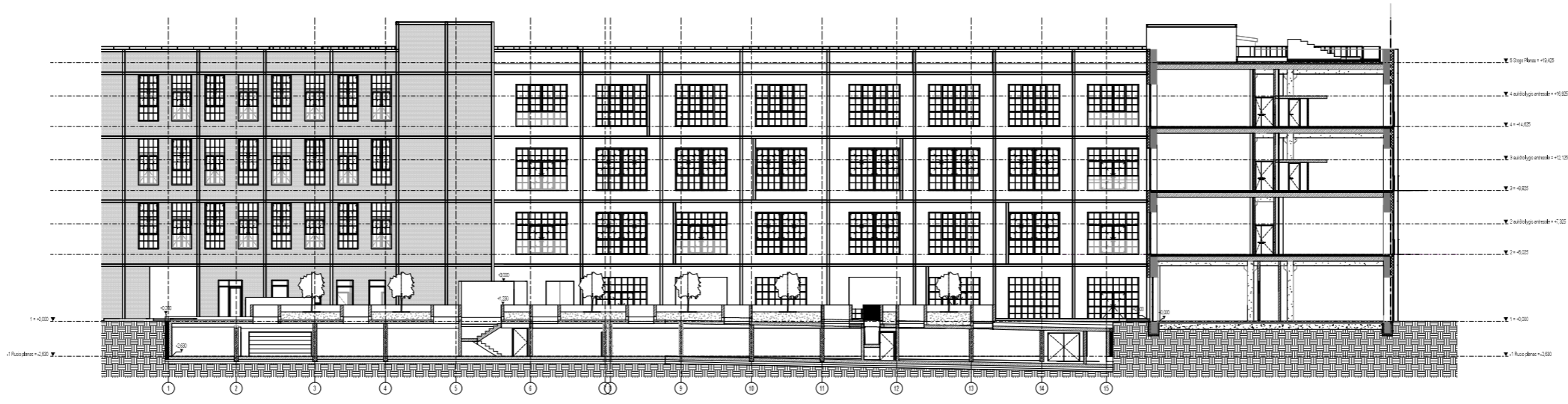

2024/2025 UAB "ARCHAS" Architektūra		Projektas: "PASTATYBŲ REKONSTRUKCIJA IR PATAISYMAI" Objektas: "PASTATYBŲ REKONSTRUKCIJA IR PATAISYMAI" Adresas: "PASTATYBŲ REKONSTRUKCIJA IR PATAISYMAI"	
02000 02001 02002 02003 02004	SPV SPV, AŠD SPV, AŠD SPV, AŠD SPV, AŠD	Lėla Mikėlytė Tereza Mikėlytė Marija Mikėlytė Džiugė Mikėlytė Lėla Mikėlytė	UAB "ARCHAS" UAB "ARCHAS" UAB "ARCHAS" UAB "ARCHAS" UAB "ARCHAS"
UAB "ARCHAS" UAB "ARCHAS" UAB "ARCHAS" UAB "ARCHAS" UAB "ARCHAS"		UAB "ARCHAS" UAB "ARCHAS" UAB "ARCHAS" UAB "ARCHAS" UAB "ARCHAS"	
UAB "ARCHAS" UAB "ARCHAS" UAB "ARCHAS" UAB "ARCHAS" UAB "ARCHAS"		UAB "ARCHAS" UAB "ARCHAS" UAB "ARCHAS" UAB "ARCHAS" UAB "ARCHAS"	