

**ADMINISTRACINĖS PASKIRTIES PASTATO KEITIMO Į VIEŠBUČIŲ PASKIRTIES PASTATĄ, SU PASLAUGŲ PASKIRTIES PATALPOMIS, EUROPOS PR.110, KAUNE, KAPITALINIO REMONTO PROJEKTAS.**

PROJEKTO PAVADINIMAS

STATINIO (STATINIŲ) PAVADINIMAS 1. VIEŠBUTIS, SU PASLAUGŲ PASKIRTIES PATALPOMIS

STATINIO PROJEKTO NUMERIS 0037

UŽSAKOVAS IĮ „A.GRIŽO ĮMONĖ“
K. Aglinsko g. 21, Garliava, Kauno r.STATYTOJAS IĮ „A.GRIŽO ĮMONĖ“
K. Aglinsko g. 21, Garliava, Kauno r.

STATINIO KATEGORIJA NEYPATINGAS STATINYS

PROJEKTO ETAPAS PROJEKTINIAI PASIŪLYMAI

PROJEKTO DALIS SKLYPO SUTVARKYMO IR ARCHITEKTŪRINĖ DALIS

BYLOS ŽYMUO PP

BYLOS LAIDA 0

IŠLEIDIMO DATA 2023

MB „NEŽINOMI ARCHITEKTAI“

DIREKTORIUS MANTAS MICKEVIČIUS

STATINIO PROJEKTO VADOVAS LINA KAZAKEVIČIŪTĖ A1247

KAUNAS

ADMINISTRACINĖS PASKIRTIES PASTATO KEITIMO Į VIEŠBUČIŲ PASKIRTIES PASTATĄ, SU PASLAUGŲ PASKIRTIES PATALPOMIS, EUROPOS PR.110, KAUNE, KAPITALINIO REMONTO PROJEKTAS.

AIŠKINAMASIS RAŠTAS

1. PAGRINDINIŲ NORMATYVINIŲ STATYBOS DOKUMENTŲ, KURIAIS VADOVAUJANTIS PARENGTAS PROJEKTAS SĄRAŠAS:

Projektiniai pasiūlymai parengti vadovaujantis:

Statytojo, patvirtinta Projektavimo Užduotimi;

Normatyviniai ir kiti dokumentai, kuriais vadovaujantis parengti PP.

LR Įstatymai:

- LR Statybos įstatymas
- LR Aplinkos apsaugos įstatymas
- LR Žemės įstatymas
- LR Teritorijų planavimo įstatymas
- LR Atliekų tvarkymo įstatymas

Statybos techniniai reglamentai:

- STR 1.01.08:2002 „Statinio statybos rūšys“
- STR 1.05.01:2017 „Statybą leidžiantys dokumentai. Statybos užbaigimas. Statybos sustabdymas. Savavališkos statybos padarinių šalinimas. Statybos pagal neteisėtai išduotą statybą leidžiantį dokumentą padarinių šalinimas“
- STR 1.01.03:2017 „Statinių klasifikavimas“
- STR 1.06.01:2016 „Statybos darbai. Statinio statybos priežiūra“
- STR 1.04.04:2017 „Statinio projektavimas, projekto ekspertizė“
- STR 2.01.01(1):2005 Esminis statinio reikalavimas. „Mechaninis atsparumas ir pastovumas“
- STR 2.01.01(2):1999 Esminiai statinio reikalavimai. „Gaisrinė sauga“;
- STR 2.01.01(3):1999 Esminiai statinio reikalavimai. „Higiena, sveikata, aplinkos apsauga“
- STR 2.01.01(4):2008 Esminiai statinio reikalavimai. „Naudojimo sauga“
- STR 2.01.01(5):2008 Esminis statinio reikalavimas. „Apsauga nuo triukšmo“
- STR 2.01.01(6):2008 Esminis statinio reikalavimas. „Energijos taupymas ir šilumos išsaugojimas“
- STR 2 01.07:2003 „Pastatų vidaus ir išorės aplinkos apsauga nuo triukšmo“
- STR 2.02.02:2004 „Visuomeninės paskirties statiniai“
- STR 2.03.01:2019 Statinių prieinamumas.
- STR 2.05.04:2003 „Poveikiai ir apkrovos“
- STR 2.09.02:2005. Šildymas, vėdinimas ir oro kondicionavimas
- STR 2.05.02:2008 Statinių konstrukcijos. Stogai.
- 24. STR 2.05.20:2006 Langai ir išorinės jėgimo durys.
- 25. STR 2.06.04:2014 Gatvės ir vietinės reikšmės keliai. Bendrieji reikalavimai.
- 26. STR 2.07.01:2003 Vandentiekis ir nuotekų šalintuvas. Pastato inžinerines sistemas. Lauko inž. tinklai
- 27. STR 2.09.02:2005 Šildymas, vėdinimas ir oro kondicionavimas.

Higienos normos:

- HN 33:2011 „Triukšmo ribiniai dydžiai gyvenamuosiuose ir visuomeninės paskirties pastatuose bei jų aplinkoje“
- HN 42:2009 „Gyvenamųjų ir visuomeninių pastatų patalpų mikroklimatas“

Kiti dokumentai:

- „Gaisrinės saugos pagrindiniai reikalavimai“, patvirtintos Priešgaisrinės apsaugos ir gelbėjimo departamento prie Vidaus reikalų ministerijos direktoriaus 2016-03-02 įsakymas Nr. 1-65 (TAR, 2016-03-03, Nr. 4108);
- „Gyvenamųjų pastatų gaisrinės saugos taisyklės“, 2014-08-21 įsakymas Nr. 1-311 (TAR, 2014-08-21, Nr. 11129);

ADMINISTRACINĖS PASKIRTIES PASTATO KEITIMO Į VIEŠBUČIŲ PASKIRTIES PASTATĄ, SU PASLAUGŲ PASKIRTIES PATALPOMIS, EUROPOS PR.110, KAUNE, KAPITALINIO REMONTO PROJEKTAS.

- STR 2.01.06:2009 „Statinių apsauga nuo žaibo. Išorinė statinių apsauga nuo žaibo“ (Žin., 2009, Nr. 138-6095);
- STR 2.06.04:2014 „Gatvės ir vietinės reikšmės keliai. Bendrieji reikalavimai“ (Isakymas Nr. D1-533 (TAR, Nr. 2014-0769));
- „Dūmų ir šilumos valdymo sistemų projektavimo ir įrengimo taisyklės“, patvirtintos Priešgaisrinės apsaugos ir gelbėjimo departamento prie Vidaus reikalų ministerijos direktoriaus 2013 m. spalio 4 d. įsakymu Nr. 1-249 (Žin., 2013, Nr.: 106-5264);
- „Vėdinimo sistemų gaisrinės saugos taisyklės“ patvirtintos Priešgaisrinės apsaugos ir gelbėjimo departamento prie Vidaus reikalų ministerijos direktoriaus 2013 m. spalio 4 d. įsakymu Nr. 1-250 (Žin., 2013, Nr. 106-5265);
- Lietuvos standartas LST L ENV 1991-2-2 „Eurokodas 1. Projektavimo pagrindai ir poveikiai konstrukcijoms. 2-2 dalis. Poveikiai konstrukcijoms. Gaisro poveikiai konstrukcijoms“;
- „Lauko gaisrinio vandentiekio tinklų ir statinių projektavimo ir įrengimo taisyklės“, patvirtintos Priešgaisrinės apsaugos ir gelbėjimo departamento prie Vidaus reikalų ministerijos direktoriaus 2011 m. balandžio 20 d. įsakymu Nr. 1-138 (Žin., 2011, Nr. 48-2343);
- „Statinių vidaus gaisrinio vandentiekio sistemų projektavimo ir įrengimo taisyklės“, patvirtintos Priešgaisrinės apsaugos ir gelbėjimo departamento prie Vidaus reikalų ministerijos direktoriaus 2009 m. gegužės 22 d. įsakymu Nr. 1-168 (Žin., 2009, Nr. 63-2538);
- „Stacionariųjų gaisrų gesinimo sistemų projektavimo ir įrengimo taisyklės“, 2016-01-06 įsakymas Nr. 1-1 (TAR, 2016-01-06, Nr. 365);
- „Gaisro aptikimo ir signalizavimo sistemų projektavimo ir įrengimo taisyklės“, patvirtintos Priešgaisrinės apsaugos ir gelbėjimo departamento prie Vidaus reikalų ministerijos direktoriaus 2012 m. birželio 29 d. įsakymu Nr. 1-186 (Žin., 2012, Nr. 78-4085);
- „Elektros linijų ir instaliacijos įrengimo taisyklės“, patvirtintos Lietuvos Respublikos energetikos ministro 2011 m. gruodžio 20 d. įsakymu Nr. 1-309;
- „Bendrosios gaisrinės saugos taisyklės“, 2015 m. lapkričio 24 d. įsakymas Nr. 1-345 TAR, 2015-11-24, Nr. 18581;
- Nekilnojamojo kultūros paveldo apsaugos įstatymas, 2004-09-28 Nr. IX-2452 (Žin., Nr. 153, 2004 m.);
- HN 3-1992 Higienos norma. Bendrieji sudarymo, išdėstymo ir įforminimo reikalavimai;
- HN 33-1993 Akustinis triukšmas. Leidžiami lygiai gyvenamojoje ir darbo aplinkoje. Matavimo metodikos bendrieji reikalavimai;
- HN 48-1994 Kenksmingos medžiagos. Didžiausia leidžiama koncentracija ir laikinai leidžiamas lygis žmogaus vartojamame vandenyje
- HN 50-1994 Visą žmogaus kūną veikianti vibracija. Didžiausi leidžiami dydžiai ir matavimo reikalavimai gyvenamuosiuose bei visuomeniniuose pastatuose.
- Kauno m. savivaldybės komunalinių atliekų tvarkymo taisyklės.

2. PROJEKTUOJAMO STATINIO PAŽINTINIAI DUOMENYS:

Objektas: Administracinės paskirties pastato keitimo į viešbučių paskirties pastatą, su paslaugų paskirties patalpomis, Europos pr.110, Kaune, kapitalinio remonto projektas.

Statybos adresas: Europos pr.110, Kaunas (skl. kad. nr. 1901/0221:40 Kauno m. k.v.)

Statinio kategorija: Neypatingas statinys.

Statybos darbų rūšis: Kapitalinio remonto projektas.

Statytojas (užsakovas): IĮ "A.Grižo įmonė", jm.k.: 159514615, K.Aglinsko g.21, Garliava, Kauno r.;

Statinio rūšis pagal naudojimo paskirtį: Viešbutis, su paslaugų paskirties patalpomis.

Projektuotojas: Techninį darbo projektą parengs MB „Nežinomi architektai“, įmonės kodas 305145892, adresas –

ADMINISTRACINĖS PASKIRTIES PASTATO KEITIMO Į VIEŠBUČIŲ PASKIRTIES PASTATĄ, SU PASLAUGŲ PASKIRTIES PATALPOMIS, EUROPOS PR.110, KAUNE, KAPITALINIO REMONTO PROJEKTAS.

I. Kanto g. 18-4E, Kaunas, tel.: 8 612 82893. Projekto vadovas L.Kazakevičiūtė (kvalifikacijos atestato Nr. A1247).

Projektavimo ir statybos finansavimo šaltiniai. Projektavimo ir statybos darbai finansuojami užsakovo lėšomis.

3. ESAMOS SITUACIJOS APIBŪDINIMAS

Teritorija. Sklypas Europos pr.110, yra Fredoje – Kauno miesto dalyje, priklausančioje Aleksoto seniūnijai, Sklypo plotas: 4469 m². Teritorijos reljefas, – lygus, sklypo altitudė svyruoja nuo +75.47 iki +76.12.

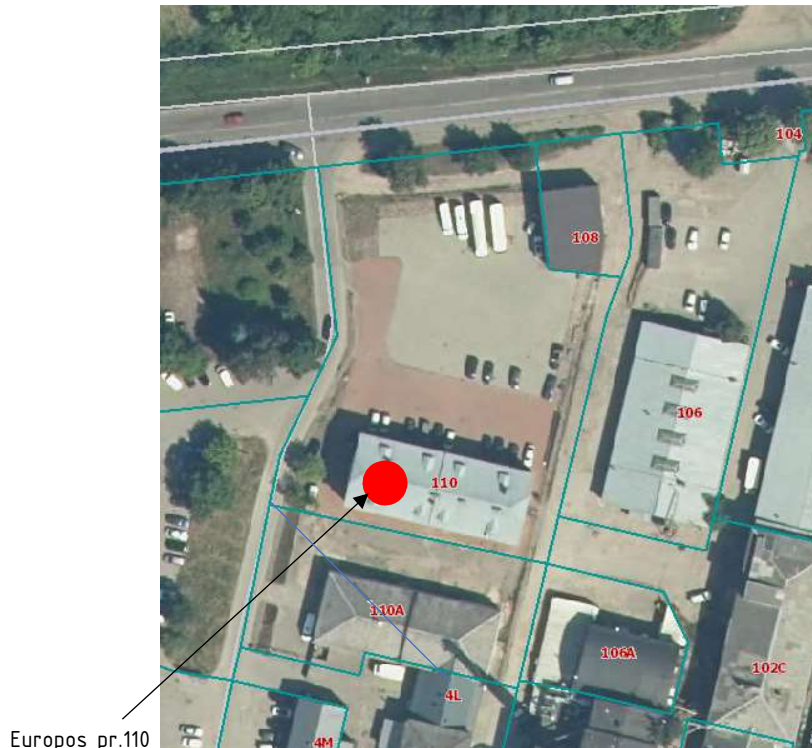

Pagrindinė tikslinė žemės naudojimo paskirtis. Kita.

Žemės sklypo naudojimo būdas. Komercinės paskirties objektų teritorijos.

Aplinkinis užstatymas. Pastatas stovi pietinėje sklypo dalyje, užimdamas galinę sklypo dalį. Aplink vyrauja vieno – trijų aukštų gamybos pramonės, visuomeninės paskirties pastatai.

Sklypo šiaurinė pusė neužstatyta statiniais – žalia zona, ribojasi su Europos prospektu.

4. ESAMOS STATINIO BŪKLĖS IR SKLYPO INŽINERINIŲ TYRINĖJIMŲ APRAŠYMAS

4.1 TRUMPAS SKLYPO SUTVARKYMO PROJEKTINIŲ SPRENDINIŲ APRAŠYMAS

Įvažiavimas į sklypą – esamas, vakarinėje pusėje, iš Europos prospektu. Automobilių stovėjimo aikštelė, pėsčiųjų takai, nuogrinda aplink pastatą yra klojama betoninių trinkelėlių danga. Įrengiama veja, išlaikant ne mažesnę želdynų procentą, taip, kaip numatyta teisės aktuose. Sklype želdiniams skiriama 19 % sklypo ploto. Sklype numatoma buitinių atliekų rūšiavimo konteinerių vieta.

Sklype įregistruoti pastatai:

Pastatas – administracinis, unik. daikto Nr. 1993-0061-7484; Paskirtis – administracinė; pažymėjimas plane – **37B2/p**; (keičiama paskirtis į viešbutį, su paslaugų paskirties patalpomis)

ADMINISTRACINĖS PASKIRTIES PASTATO KEITIMO Į VIEŠBUČIŲ PASKIRTIES PASTATĄ, SU PASLAUGŲ PASKIRTIES PATALPOMIS, EUROPOS PR.110, KAUNE, KAPITALINIO REMONTO PROJEKTAS.

Specialiosios žemės naudojimo sąlygos:

- Vandens tiekimo ir nuotekų, paviršinių nuotekų tvarkymo infrastruktūros apsaugos zonos (III skyrius, dešimtas skirsnis);
- Šilumos perdavimo tinklų apsaugos zonos (III skyrius, dvyliktasis skirsnis);
- Skirstomųjų dujotiekių apsaugos zonos (III skyrius, šeštasis skirsnis)
- Elektros tinklų apsaugos zonos (III skyrius, ketvirtasis skirsnis);
- Elektroninių ryšių tinklų elektroninių ryšių infrastruktūros apsaugos zonos (III skyrius, vienuoliktasis skirsnis)

4.2 SKLYPE ĮRENGIAMI AUTOTRANSPORTO PRIVAŽIAVIMO KELIAI, STOVĖJIMO AIKŠTELĖS, PĖSČIŲJŲ TAKAI

Patekimas į sklypą esamas, iš Europos prospekto. Kieme planuojama automobilių aikštelė.

Pagal STR 2.06.04:2014 „Gatvės ir vietinės reikšmės keliai. Bendrieji reikalavimai“ viešbučių paskirties pastatui reikalingas automobilių stovėjimo vietų skaičius – 1 vieta 2 kambariams (numeriams), t.y. 15 kambarių (numerių) – **8 vietos**. 1 vieta („A“ tipo) skirta ŽN parkavimui. Paslaugų paskirties patalpų plotas 175,21 m² (1 vieta 60 m² prekybos salės ploto) – **3 vietos**.

Iš viso sklype projektuojamos **20 stovėjimo vietų**.

Sklype numatomos dviračių laikymo erdvės, kuriose galima sutalpinti iki 10 vnt. dviračių.

5. ŽMONIŲ SU NEGALIA JUDĖJIMO IR JŲ TRANSPORTO STOVĖJIMO, JUDĖJIMO GALIMYBĖS.

Pagal STR 2.03.01:2019 „Statinių prieinamumas“ automobilių stovėjimo aikštelėje iki 20 vietų turi būti numatyta bent viena vieta pritaikyta ŽN. Pastatas ir aplinka pilnai pritaikomi ŽN. Teritorija bei visi jos elementai įrengti taip, kad nesukeltų kliūčių negalia turintiems žmonėms ir nebūtų kaip nors ribojamas jų laisvas judėjimas. Prie pastato suplanuota **1 vnt. „A“ tipo ŽN parkavimo vieta**. Neįgalųjų automobilių stovėjimo vietos kelio danga turi būti ryškiai, aiškiai pažymėta, taip pat prie stulpų ar sienų turi būti pritvirtinti ženklai. (ISO 21542:2011 (6.5 skyrius)). Ji įrengiama arčiausiai įėjimo, ne didesniu kaip 50 m atstumu, be kliūtėse judėjimo trasoje, su numatyta vedimo linija iki durų.

„A“ tipo neįgalųjų automobilių stovėjimo vieta tinkama mikroautobusams turi būti ne siauresnė kaip 4 900 mm, iš kurių 3 400 mm automobilių statymo vietos plotis, o 1 500 mm aikštelė išlipimui, ir ne trumpesnė kaip 8 200 mm, iš kurių 5 200 mm automobilių statymo vietos ilgis, o 3 000 mm aikštelė išlipimui. Lygių skirtumas tarp neįgalųjų automobilių stovėjimo vietų ir joms skirtų išlipimo aikštelių draudžiamas. Neįgalųjų automobilių stovėjimo vietose išilginis arba skersinis dangos nuolydis negali būti didesnis kaip 1:50 (2 proc.) (STR 2.3.01:2019 IV sk.).

Sklype projektuojamame take yra numatomos silpnaregių ir neregijų vedimo linijos. Pėsčiųjų takai sklype suprojektuoti taip, kad ŽN galėtų jais laisvai ir saugiai judėti. Pėsčiųjų takų dangos – pakankamai šiurkščios, neslidžios, iš saikingai rievėtų medžiagų. Takas arba maršrutas nuo žemės sklypo arba statybos sklypo ribos arba transporto priemonių stovėjimo zonos iki pastato turi būti įrengiamas pagal ISO 21542:2011 7, 8 ir 9 skyrių [5.10] ir Reglamento reikalavimus. Prieš lygio ar krypties pasikeitimus ir susikirtimų su gatvių važiuojamąja dalimi bei kitomis kliūtimis vietose būtina įrengti įspėjamuosius paviršius.

- lygiagrečių juostelių (4–5 mm aukščio, 20–25 mm pločio, išdėstytų kas 40–60 mm), skirto judėjimo kryptčiai ar krypties pasikeitimui pažymėti;
- apvalių kauburėlių (kauburėlių skersmuo 20–25 mm, aukštis 4–5 mm, atstumai tarp centrų 60 mm), skirto įspėti apie priekyje esančius aukščio pasikeitimus (laiptus arba pandusus).

6. TRUMPAS PASTATO ARCHITEKTŪROS SPRENDINIŲ APRAŠYMAS

Numatomo kapitalinio remonto tikslas – keisti patalpų išplanavimą, pastato estetinę išraišką, gerinti pastato termoizoliacines savybes. Pastatas pritaikomas naujai paskirčiai – viešbutis su paslaugų paskirties patalpomis.

Pastato fasadai apšiltinami, išorės apdailai numatomas tinkas, vidutinio pilkumo spalva.

Pastatas remontuojamas išnaudojant esamas konstrukcijas, perplanuojamos patalpos.

Remontuojamas stogas – šlaitinis, danga – profiliuota metalo skarda (anksčiau buvo asbestcementinė)

ADMINISTRACINĖS PASKIRTIES PASTATO KEITIMO Į VIEŠBUČIŲ PASKIRTIES PASTATĄ, SU PASLAUGŲ PASKIRTIES PATALPOMIS, EUROPOS PR.110, KAUNE, KAPITALINIO REMONTO PROJEKTAS.

danga).

Pastato langai orientuoti visomis pasaulio šalių kryptimis

Rūsio aukšte: pagalbinės patalpos;

Pirmame aukšte: **5 viešbučio numeriai pritaikyti ŽN**; paslaugų paskirties patalpos;

Antrame aukšte: **10 viešbučio numerių**;

Pastogėje: poilsio patalpos, pagalbinė patalpa;

7. PASTATO (PATALPŲ) FUNKCINIO ZONAVIMO SPRENDINIAI.

Pastato pirmame aukšte planuojamos paslaugų paskirties patalpos bei 5 viešbučio numeriai, pritaikyti ŽN.

Antrame aukšte projektuojama 10 vieno – dviejų kambarių viešbučio numerių, planuojamos virtuvėlės kartu su gyvenamuoju kambariu, vonios kambariai. Pastogėje projektuojamos poilsio paskirties patalpos, pagalbinė patalpa.

8. APLINKOS IR STATINIŲ PRITAIKYMAS NEJGALIEMS ŽMONĖMS

Pastato patalpos projektuojamos taip, kad ŽN galėtų savarankiškai patekti į pastato vidų.

Visi sprendiniai turi tenkinti STR 2.03.01:2019 Statinių prieinamumas. Pastato patalpos projektuojamos taip, kad ŽN galėtų savarankiškai patekti į pastato vidų, laisvai judėti ir naudotis patalpomis.

Patekimas į pastatą numatytas per tam pritaikytą pagrindinįėjimą: durų anga ne mažiau 850 mm (tarp varčios ir staktos), aikštelė priešėjimą ne mažesnė nei 1500mm x 1500mm.

Vykdamat statybos darbus prieš laiptus ir bet kokius kitus aukščio pasikeitimus pastate būtina įrengti įspėjamuosius paviršius. ŽN pritaikytasėjimas į pastatą, judėjimo trasos, patalpos, įrenginiai, elementai ir kiti objektai, ŽN pritaikytos vietos patalpose ir nuorodos į jas turi būti pažymėti tarptautiniu ŽN ženkle. Įėjimai į pastatą įrengiami vadovaujantis ISO 21542:2011 10 skyriaus [5.10] reikalavimais.

9. PROJEKTUOJAMO PASTATO INŽINERINĖS SISTEMOS.

Pastatas yra aprūpintas inžineriniais tinklais, reikalingais esamo pastato eksploatacijai užtikrinti. Greta sklypo yra tankus požeminių inžinerinių komunikacijų tinklas (vandentiekis, nuotekos, elektra, dujos, šiluminė trasa, ryšiai).

Pastatui eksploatuoti visos inžinerinės sistemos yra esamos.

Geriamojo vandens tiekimas ir nuotekų tvarkymas.

Vandentiekio tinklų įvadas esamas, naujai neprojektuojamas.

Buitinės nuotekos išleidžiamos į miesto buitinių nuotekų tinklus.

Lietaus vanduo nuo stogo surenkamas lietaus surinkimo įlajomis. Lietaus vanduo nuo pastato stogo išleidžiamas į miesto lietaus kanalizacijos tinklus. Stogu nuolydžiai esami, lietaus nuvedimas esamas.

Elektra.

Elektros tinklų įvadas esamas, naujai neprojektuojamas. Pastato elektros tinklai prijungiami prie centralizuotų miesto inžinerinių tinklų.

Elektroniniai ryšiai remontuojamame pastate išlieka esami.

Vėdinimas. Pastato patalpų vėdinimui suprojektuotos natūralios oro tiekimo sistemos. Oras patalpose šalinamas difuzoriais arba grotelėmis. Iš WC oras bus šalinamas buitinais ventiliatoriais ir išmetamas per stogą. Oro pritekėjimui į patalpas, kuriose yra suprojektuotas tik oro ištraukimas – WC, dušuose ir kt., duryse būtina įmontuoti oro pratekėjimo grotelės 100x100 arba palikti 1–2cm tarpą tarp grindų ir durų apačios. Oro pritekėjimas numatomas per langų ventiliacijos kanalus.

Šildymas. Pastatas šildymo sistema esama – Individuali centrinio šildymo sistema.

10. ATLIEKŲ TVARKYMAS

Buitinės atliekos rūšiuojamos ir surenkamos į kieme esančius konteinerius, vežamos į atliekų perdirbimo ir kaupimo vietas.

ADMINISTRACINĖS PASKIRTIES PASTATO KEITIMO Į VIEŠBUČIŲ PASKIRTIES PASTATĄ, SU PASLAUGŲ PASKIRTIES PATALPOMIS, EUROPOS PR.110, KAUNE, KAPITALINIO REMONTO PROJEKTAS.

11. TRIUKŠMO, VIBRACIJOS LYGIAI DARBO ZONOSE, NUMATOMOS PREVENCINĖS IR APSAUGINĖS PRIEMONĖS

Triukšmo lygis, skleidžiamas techninių įrenginių, neviršys leistino. Projektuojamos pertvaros turi atitikti C garso izoliavimo klasę pagal STR 2.01.07:2003 „Pastatų vidaus ir išorės aplinkos apsauga nuo triukšmo“.

12. STATYBINIŲ ATLIEKŲ TVARKYMAS

Statybinės atliekos turi būti tvarkomos LR atliekų tvarkymo įstatymo (VIII-787) 31 straipsniu nustatyta tvarka.

13. PROJEKTINIŲ SPRENDINIŲ ATITIKTIS PRIVALOMIEMS PROJEKTO DOKUMENTAMS

Projekto sprendiniai atitinka privalomuosius projekto dokumentus, teritorijų planavimo dokumentus, statinio architektūros, aplinkos, kraštovaizdžio trečiųjų asmenų interesų apsaugos reikalavimus. Statybos metu trečiųjų asmenų (kaimyninių teritorijų naudotojų) gyvenimo ir kitos veiklos sąlygos nesuvaržomos. Projektuojamas statinys eksploatacijos metu nepadidins aplinkos taršos, triukšmo lygio, elektros tiekimo trikdymo.

PV L.Kazakevičiūtė (A1247).



SITUACIJOS SCHEMA

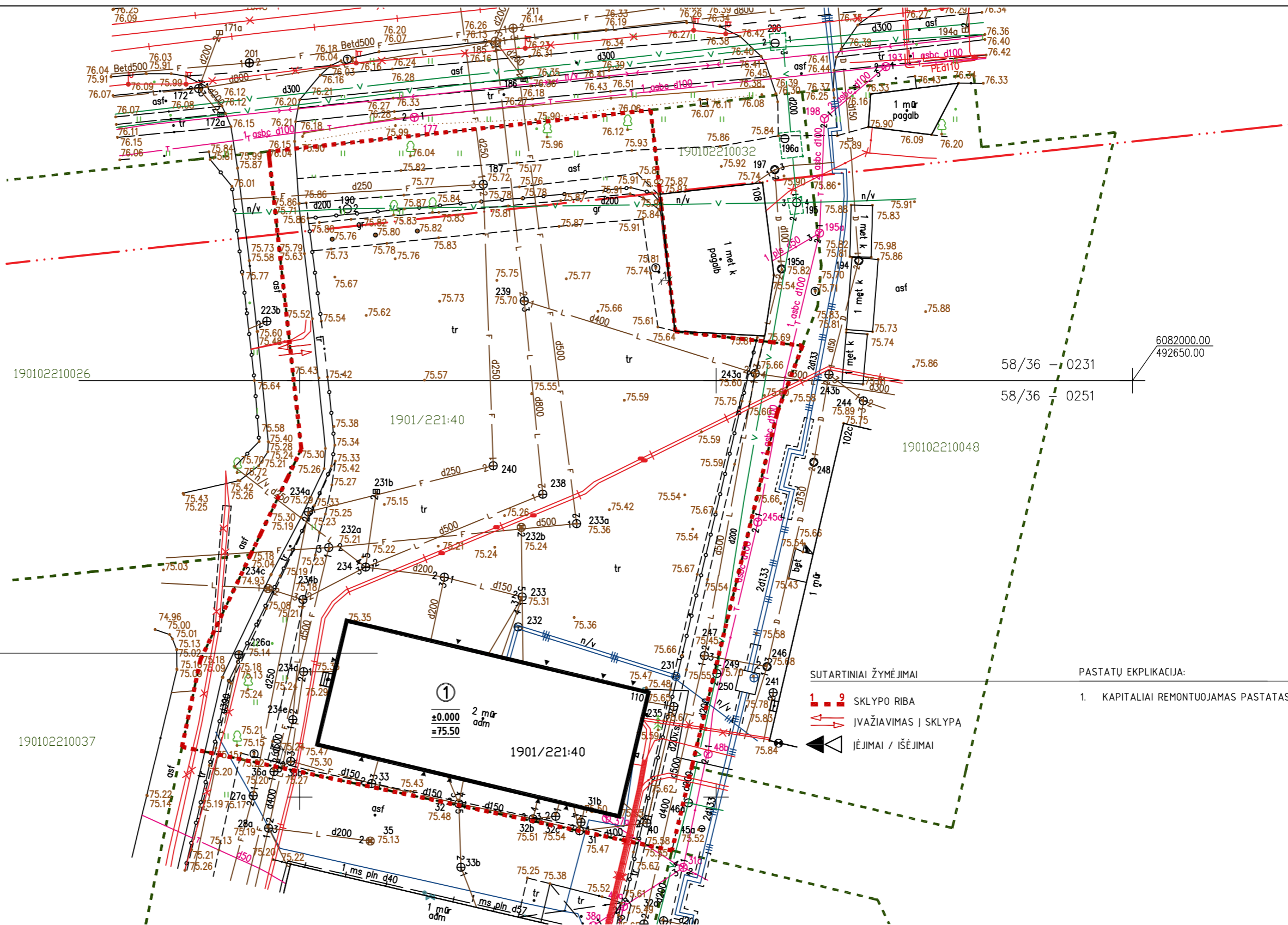
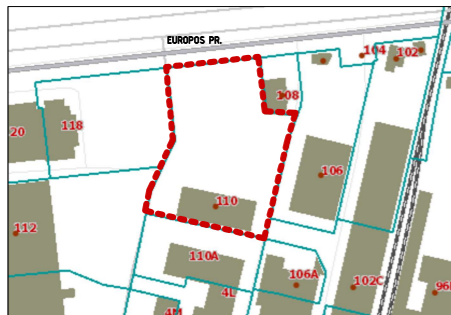

Kapitaliai remontuojamas esamas pastatas:
 Bendras plotas 1279.80 m²
 H-12m

- SUTARTINIAI ŽYMĖJIMAI
- 1 - SKLYPO RIBA
 - - JVAŽIAVIMAS Į SKLYPĄ
 - ▲ - ĮĖJIMAI / IŠĖJIMAI

PASTATŲ EKPLIKACIJA:
 1. KAPITALIAI REMONTUOJAMAS PASTATAS

0	2023	Statybos leidimui, konkursui ir statybai			
Laida	Išleidimo data	Laidos statusas. Keitimo priežastis (jei taikoma)			
KVAL. PATV. DOK.NR.	MB "NEŽINOMI ARCHITEKTAI" Jm.k. 305145892 info@n-arch.lt www.n-architektai.lt	M	STATINIO PROJEKTO PAVADINIMAS ADMINISTRACINĖS PASKIRTIES PASTATO KEITIMO Į VIEŠBUČIŲ PASKIRTIES PASTATĄ SU PASLAUGŲ PASKIRTIES PATALPOMIS, EUROPOS PR. 110 KAUNE, KAPITALINIO REMONTO PROJEKTAS.		
A1247	PV		L. KAZAKEVIČIŪTĖ	STATINIO NR. IR PAVADINIMAS, DOKUMENTO PAVAD.	
A1250	PDV	M. MICKEVIČIUS	0. SKLYPAS		
A967	ARCHIT.	M. SIAURODINAS	SKLYPO PLANAS M 1:500		
KALBA	STATYTOJAS IR (ARBA) UŽSAKOVAS		DOKUMENTO ŽYMUO	LAPAS	LAPŲ
LT	II "A.GRIŽO JMONĖ"		0037 - 00 - PP - SP.B - 1	1	1

SITUACIJOS SCHEMA

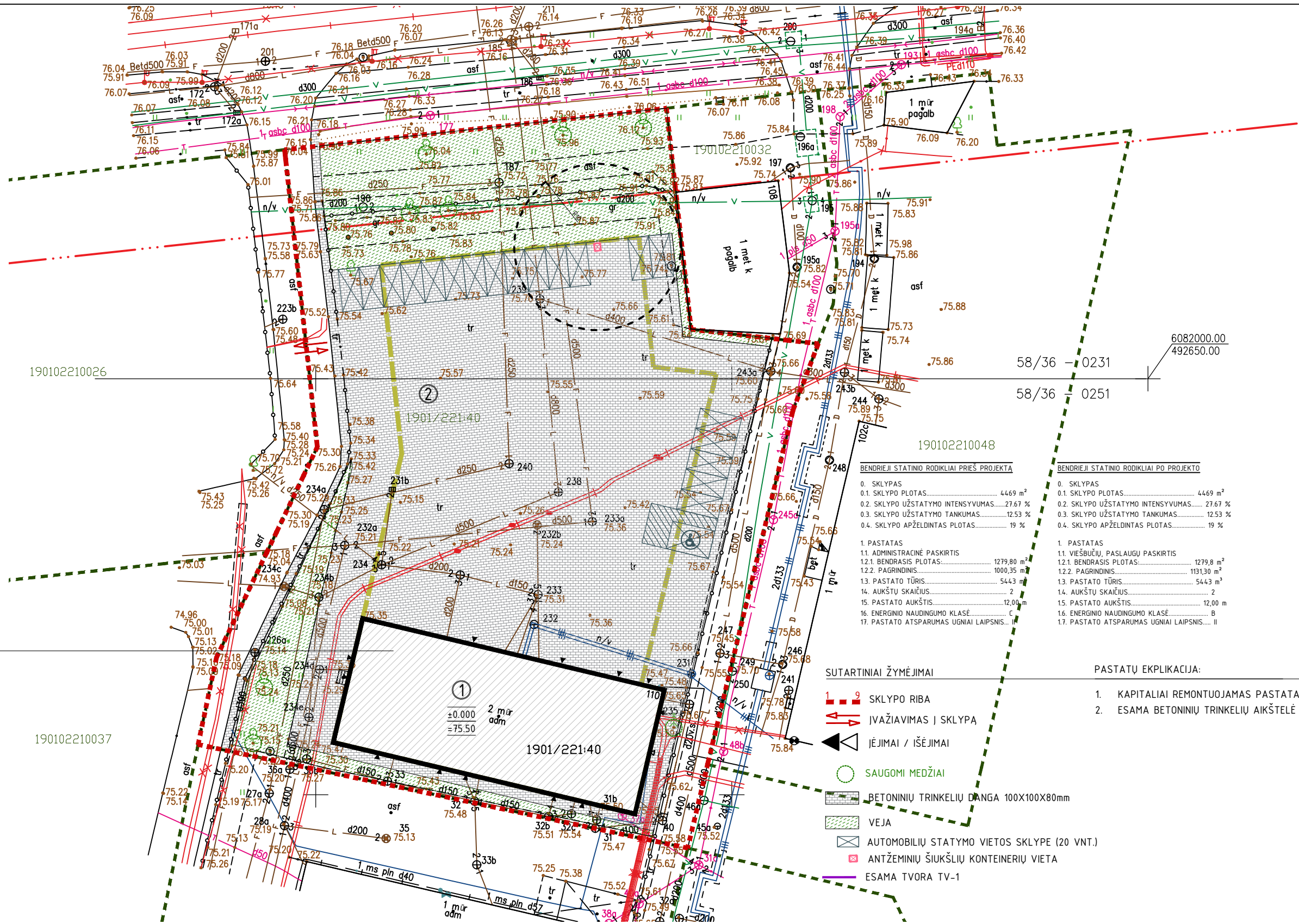

Kapitaliai remontuojamas esamas pastatas:
Bentras plotas 1279.80 m²
H-12m

BENDRIJI STATINIO RODIKLIAI PRIEŠ PROJEKTĄ		BENDRIJI STATINIO RODIKLIAI PO PROJEKTO	
0. SKLYPAS		0. SKLYPAS	
0.1. SKLYPO PLOTAS	4469 m ²	0.1. SKLYPO PLOTAS	4469 m ²
0.2. SKLYPO UŽSTATYMO INTENSYVUMAS	27.67 %	0.2. SKLYPO UŽSTATYMO INTENSYVUMAS	27.67 %
0.3. SKLYPO UŽSTATYMO TANKUMAS	12.53 %	0.3. SKLYPO UŽSTATYMO TANKUMAS	12.53 %
0.4. SKLYPO APŽELDINTAS PLOTAS	19 %	0.4. SKLYPO APŽELDINTAS PLOTAS	19 %
1. PASTATAS		1. PASTATAS	
1.1. ADMINISTRACINĖ PASKIRTIS		1.1. VIEŠBUČIŲ, PASLAUGŲ PASKIRTIS	
1.2.1. BENDRASIS PLOTAS	1279.80 m ²	1.2.1. BENDRASIS PLOTAS	1279.8 m ²
1.2.2. PAGRINDINIS	1000.35 m ²	1.2.2. PAGRINDINIS	1131.30 m ²
1.3. PASTATO TŪRIS	544.3 m ³	1.3. PASTATO TŪRIS	544.3 m ³
1.4. AUKŠTŲ SKAIČIUS	2	1.4. AUKŠTŲ SKAIČIUS	2
1.5. PASTATO AUKŠTIS	12.00 m	1.5. PASTATO AUKŠTIS	12.00 m
1.6. ENERGINIO NAUDINGUMO KLASĖ	C	1.6. ENERGINIO NAUDINGUMO KLASĖ	B
1.7. PASTATO ATSPARUMAS UGNIAI LAIPSNIS	II	1.7. PASTATO ATSPARUMAS UGNIAI LAIPSNIS	II

- SUTARTINIAI ŽYMĖJIMAI**
- 1-9 SKLYPO RIBA
 - 1-9 ĮVAŽIAVIMAS Į SKLYPĄ
 - ▲ ĮĖJIMAI / IŠĖJIMAI
 - SAUGOMI MEDŽIAI
 - ▨ BETONINIŲ TRINKELIŲ DANGA 100X100X80mm
 - ▨ VEJA
 - ⊠ AUTOMOBILIŲ STATYMO VIETOS SKLYPE (20 VNT.)
 - ⊠ ANTŽEMINIŲ ŠIUKŠLIŲ KONTEINERIŲ VIETA
 - ESAMA TVORA TV-1

- PASTATŲ EKPLIKACIJA:**
1. KAPITALIAI REMONTUOJAMAS PASTATAS
 2. ESAMA BETONINIŲ TRINKELIŲ AIKŠTELĖ

0	2023	Statybos leidimui, konkursui ir statybai			
Laida	Išleidimo data	Laidos statusas. Keitimo priežastis (jei taikoma)			
KVAL. PATV. DOK.NR.	MB "NEŽINOMI ARCHITEKTAI" Jm.k. 305145892 info@n-arch.lt www.n-architektai.lt	N	STATINIO PROJEKTO PAVADINIMAS ADMINISTRACINĖS PASKIRTIES PASTATO KEITIMO Į VIEŠBUČIŲ PASKIRTIES PASTATĄ SU PASLAUGŲ PASKIRTIES PATALPOMIS, EUROPOS PR. 110 KAUNE, KAPITALINIO REMONTO PROJEKTAS.		
A1247	PV		L. KAZAKEVIČIŪTĖ	STATINIO NR. IR PAVADINIMAS, DOKUMENTO PAVAD.	Laida
A1250	PDV	M. MICKEVIČIUS	0. SKLYPAS	0	
A967	ARCHIT.	M. SIAURODINAS	SKLYPO PLANAS M 1:500		
KALBA	STATYTOJAS IR (ARBA) UŽSAKOVAS		DOKUMENTO ŽYMUO	LAPAS	LAPŲ
LT	IĮ "A.GRIŽO ĮMONĖ"		0037- 00 - PP - SP.B - 2	1	1

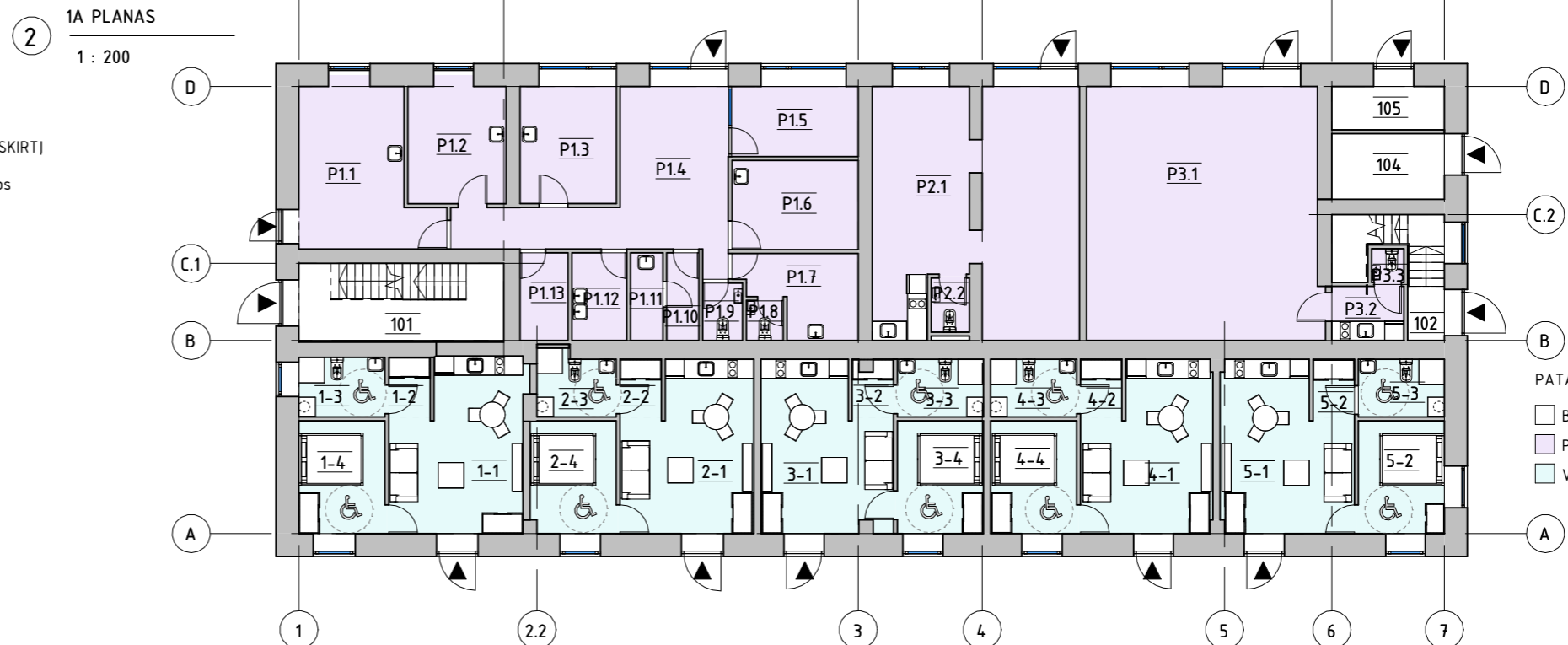
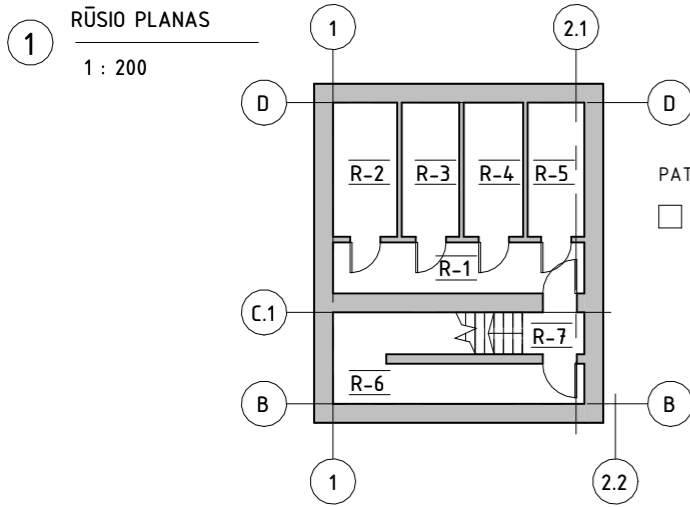

RŪSIO PATALPŲ EKSPLIKACIJA		
NR.	PAVADINIMAS	PLOTAS

Bendrosios patalpos		
R-1	KORIDORIUS	8.98 m ²
R-2	SANDĖLIS	6.03 m ²
R-3	SANDĖLIS	5.40 m ²
R-4	SANDĖLIS	5.57 m ²
R-5	SANDĖLIS	5.33 m ²
R-6	KORIDORIUS	10.27 m ²
R-7	KORIDORIUS	1.82 m ²
		43.40 m ²

VISO: 43.40 m²

1A. VIEŠBUČIŲ PASKIRTIES IR PASLAUGŲ PASKIRTIES PATALPŲ EKSPLIKACIJA		
NR.	PAVADINIMAS	PLOTAS

1 APARTAMENTAS		
1-1	VIRTUVĖ/SVETAINĖ	20.94 m ²
1-2	KORIDORIUS	2.43 m ²
1-3	VONIA/WC	5.05 m ²
1-4	KAMBARYS	9.56 m ²
		37.98 m ²

2 APARTAMENTAS		
2-1	VIRTUVĖ/SVETAINĖ	20.39 m ²
2-2	KORIDORIUS	2.35 m ²
2-3	VONIA/WC	4.96 m ²
2-4	KAMBARYS	9.47 m ²
		37.16 m ²

3 APARTAMENTAS		
3-1	VIRTUVĖ/SVETAINĖ	19.99 m ²
3-2	KORIDORIUS	2.09 m ²
3-3	VONIA/WC	4.89 m ²
3-4	KAMBARYS	9.56 m ²
		36.52 m ²

4 APARTAMENTAS		
4-1	VIRTUVĖ/SVETAINĖ	20.09 m ²
4-2	KORIDORIUS	2.35 m ²
4-3	VONIA/WC	4.89 m ²
4-4	KAMBARYS	9.56 m ²
		36.89 m ²

5 APARTAMENTAS		
5-1	VIRTUVĖ/SVETAINĖ	20.38 m ²
5-2	KAMBARYS	9.56 m ²
5-2	KORIDORIUS	2.35 m ²
5-3	VONIA/WC	4.89 m ²
		37.18 m ²

1A. VIEŠBUČIŲ PASKIRTIES IR PASLAUGŲ PASKIRTIES PATALPŲ EKSPLIKACIJA		
NR.	PAVADINIMAS	PLOTAS

Bendrosios patalpos		
101	KORIDORIUS	11.17 m ²
102	KORIDORIUS	1.95 m ²
104	ŠILUMOS MAZGAS IR VANDENS ĮVADO PATALPA	7.27 m ²
105	EL. ĮVADO PATALPA	4.80 m ²
		25.19 m ²

1A. VIEŠBUČIŲ PASKIRTIES IR PASLAUGŲ PASKIRTIES PATALPŲ EKSPLIKACIJA		
NR.	PAVADINIMAS	PLOTAS

PASLAUGŲ PASKIRTIES PATALPOS 1		
P1.1	PATALPA 1.1	18.58 m ²
P1.2	WC	11.33 m ²
P1.3	PATALPA 1.3	11.10 m ²
P1.4	PATALPA 1.4	24.98 m ²
P1.5	PATALPA 1.5	8.71 m ²
P1.6	PATALPA 1.6	11.09 m ²
P1.7	PATALPA 1.7	8.19 m ²
P1.8	PATALPA 1.8	1.45 m ²
P1.9	PATALPA 1.9	2.25 m ²
P1.10	PATALPA 1.10	2.78 m ²
P1.11	PATALPA 1.11	2.79 m ²
P1.12	PATALPA 1.12	4.73 m ²
P1.13	PATALPA 1.13	4.14 m ²
		112.12 m ²

1A. VIEŠBUČIŲ PASKIRTIES IR PASLAUGŲ PASKIRTIES PATALPŲ EKSPLIKACIJA		
NR.	PAVADINIMAS	PLOTAS

PASLAUGŲ PASKIRTIES PATALPOS 2		
P2.1	PATALPA 2.1	46.71 m ²
P2.2	WC	2.04 m ²
		48.75 m ²

PASLAUGŲ PASKIRTIES PATALPOS 3		
P3.1	PATALPA 3.1	58.18 m ²
P3.2	WC	3.84 m ²
P3.3	PATALPA 3.3	1.07 m ²
		63.09 m ²

VISO: 434.88 m²

0	2023	STATYBOS LEIDIMUI ARBA KONKURSUI	
LAIDA	ĮŠLEIDIMO DATA	LAIDOS STATUSAS. KEITIMO PRIEŽASTIS (JEI TAIKOMA)	
KVAL. PATV. DOK. NR.	MB "NEŽINOMI ARCHITEKTAI" Įm.k. 305145892 info@n-arch.lt www.n-architektai.lt	STATINIO PROJEKTO PAVADINIMAS ADMINISTRACINĖS PASKIRTIES PASTATO KEITIMO Į VIEŠBUČIŲ PASKIRTIES PASTATĄ SU PASLAUGŲ PASKIRTIES PATALPOMIS, EUROPOS PR.110, KAUNE, KAPITALINIO REMONTO PROJEKTAS.	
A1247	PV	L. KAZAKEVIČIŪTĖ	STATINIO NR. IR PAVADINIMAS, DOKUMENTO PAVAD. 1. PASTATAS RŪSIO IR PIRMO AUKŠTO PLANAS M 1 : 200
A1250	PDV	M. MICKEVIČIUS	
A967	ARCHITEKTAS	M. SIAURODINAS	DOKUMENTO ŽYMUO 0037-01-PP-SAB-01
KALBA	STATYTOJAS IR UŽSAKOVAS		
LT	IĮ "A.GRIŽO ĮMONĖ"		

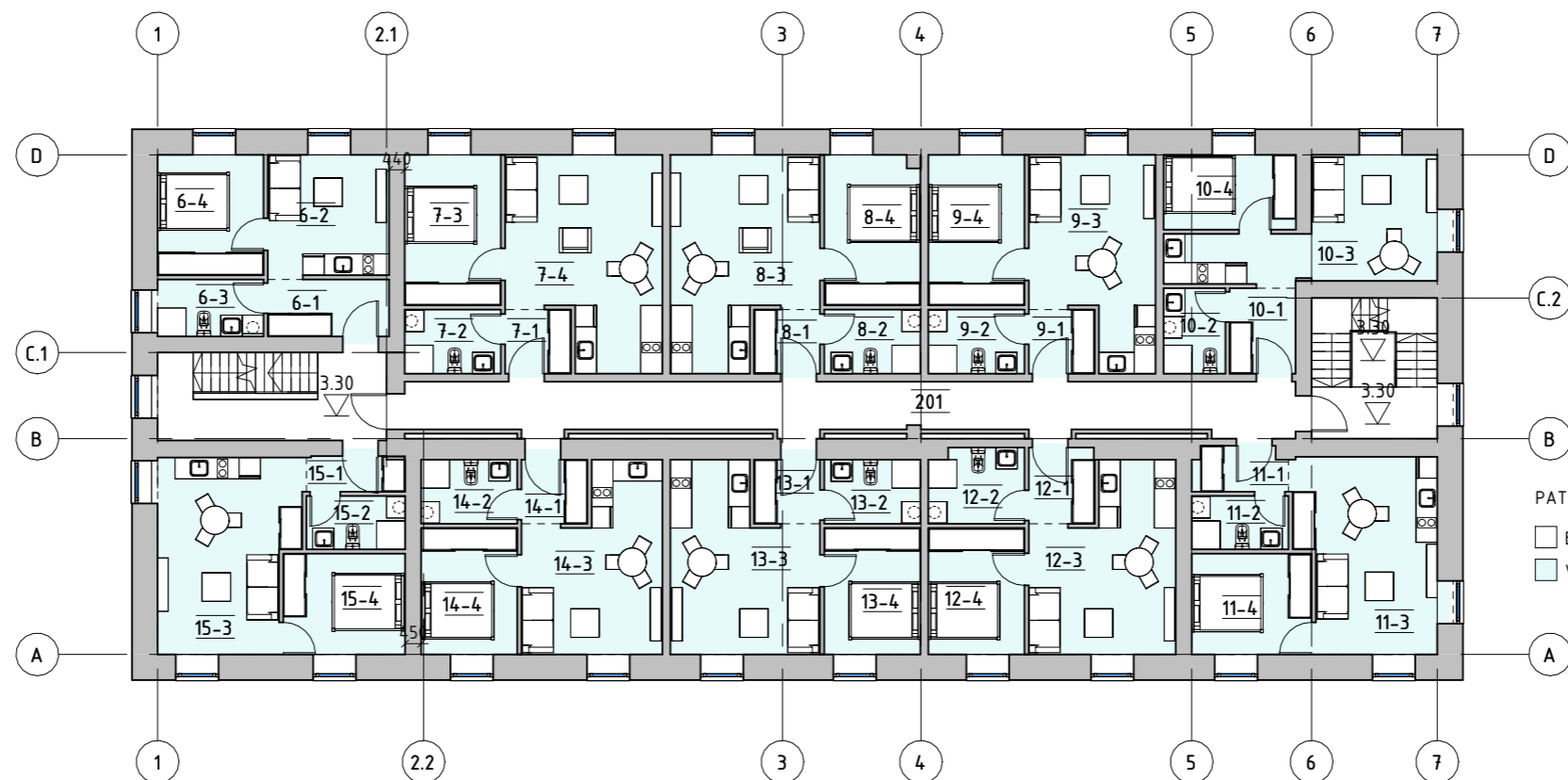

2A. VIEŠBUČIŲ PASKIRTIES PATALPŲ EKSPLIKACIJA		
NR.	PAVADINIMAS	PLOTAS

6 APARTAMENTAS

6-1	KORIDORIUS	5.45 m ²
6-2	VIRTUVĖ/SVETAINĖ	11.63 m ²
6-3	VONIA/WC	4.76 m ²
6-4	KAMBARYS	10.06 m ²
		31.89 m ²

7 APARTAMENTAS

7-1	KORIDORIUS	3.33 m ²
7-2	VONIA/WC	4.86 m ²
7-3	KAMBARYS	11.41 m ²
7-4	VIRTUVĖ/SVETAINĖ	23.50 m ²
		43.09 m ²

8 APARTAMENTAS

8-1	KORIDORIUS	3.33 m ²
8-2	VONIA/WC	4.86 m ²
8-3	VIRTUVĖ/SVETAINĖ	22.16 m ²
8-4	KAMBARYS	11.26 m ²
		41.61 m ²

2A. VIEŠBUČIŲ PASKIRTIES PATALPŲ EKSPLIKACIJA		
NR.	PAVADINIMAS	PLOTAS

9 APARTAMENTAS

9-1	KORIDORIUS	3.33 m ²
9-2	VONIA/WC	4.86 m ²
9-3	VIRTUVĖ/SVETAINĖ	18.23 m ²
9-4	KAMBARYS	11.41 m ²
		37.82 m ²

10 APARTAMENTAS

10-1	KORIDORIUS	4.44 m ²
10-2	VONIA/WC	4.17 m ²
10-3	VIRTUVĖ/SVETAINĖ	18.40 m ²
10-4	KAMBARYS	7.81 m ²
		34.81 m ²

11 APARTAMENTAS

11-1	KORIDORIUS	3.27 m ²
11-2	DUŠAS/WC	4.08 m ²
11-3	VIRTUVĖ/SVETAINĖ	20.72 m ²
11-4	KAMBARYS	9.53 m ²
		37.59 m ²

2A. VIEŠBUČIŲ PASKIRTIES PATALPŲ EKSPLIKACIJA		
NR.	PAVADINIMAS	PLOTAS

12 APARTAMENTAS

12-1	KORIDORIUS	3.96 m ²
12-2	VONIA/WC	5.59 m ²
12-3	VIRTUVĖ/SVETAINĖ	18.92 m ²
12-4	KAMBARYS	9.59 m ²
		38.05 m ²

13 APARTAMENTAS

13-1	KORIDORIUS	3.33 m ²
13-2	VONIA/WC	4.86 m ²
13-3	VIRTUVĖ/SVETAINĖ	19.32 m ²
13-4	KAMBARYS	9.59 m ²
		37.10 m ²

14 APARTAMENTAS

14-1	KORIDORIUS	3.33 m ²
14-2	VONIA/WC	4.86 m ²
14-3	VIRTUVĖ/SVETAINĖ	18.00 m ²
14-4	KAMBARYS	9.59 m ²
		35.77 m ²

2A. VIEŠBUČIŲ PASKIRTIES PATALPŲ EKSPLIKACIJA		
NR.	PAVADINIMAS	PLOTAS

15 APARTAMENTAS

15-1	KORIDORIUS	2.74 m ²
15-2	VONIA/WC	4.15 m ²
15-3	VIRTUVĖ/SVETAINĖ	20.66 m ²
15-4	KAMBARYS	9.68 m ²
		37.23 m ²

Bendrosios patalpos

201	KORIDORIUS	35.03 m ²
-----	------------	----------------------

35.03 m²

VISO: 410.00 m²

0	2023	STATYBOS LEIDIMUI ARBA KONKURSUI	
LAIDA	IŠLEIDIMO DATA	LAIDOS STATUSAS. KEITIMO PRIEŽASTIS (JEI TAIKOMA)	
KVAL. PATV. DOK. NR.	MB "NEŽINOMI ARCHITEKTAI" Jm.k. 305145892 info@n-arch.lt www.n-architektai.lt		STATINIO PROJEKTO PAVADINIMAS ADMINISTRACINĖS PASKIRTIES PASTATO KEITIMO Į VIEŠBUČIŲ PASKIRTIES PASTATĄ SU PASLAUGŲ PASKIRTIES PATALPOMIS, EUROPOS PR.110, KAUNE, KAPITALINIO REMONTO PROJEKTAS.
A1247	PV		L. KAZAKEVIČIŪTĖ
A1250	PDV	M. MICKEVIČIUS	1. PASTATAS
A967	ARCHITEKTAS	M. SIAURODINAS	ANTRO AUKŠTO PLANAS
KALBA	STATYTOJAS IR UŽSAKOVAS		DOKUMENTO ŽYMUO
LT	IĮ "A.GRIŽO ĮMONĖ"		0037-01-PP-SAB-02
			M 1 : 200
			LAPAS LAPŲ
			0

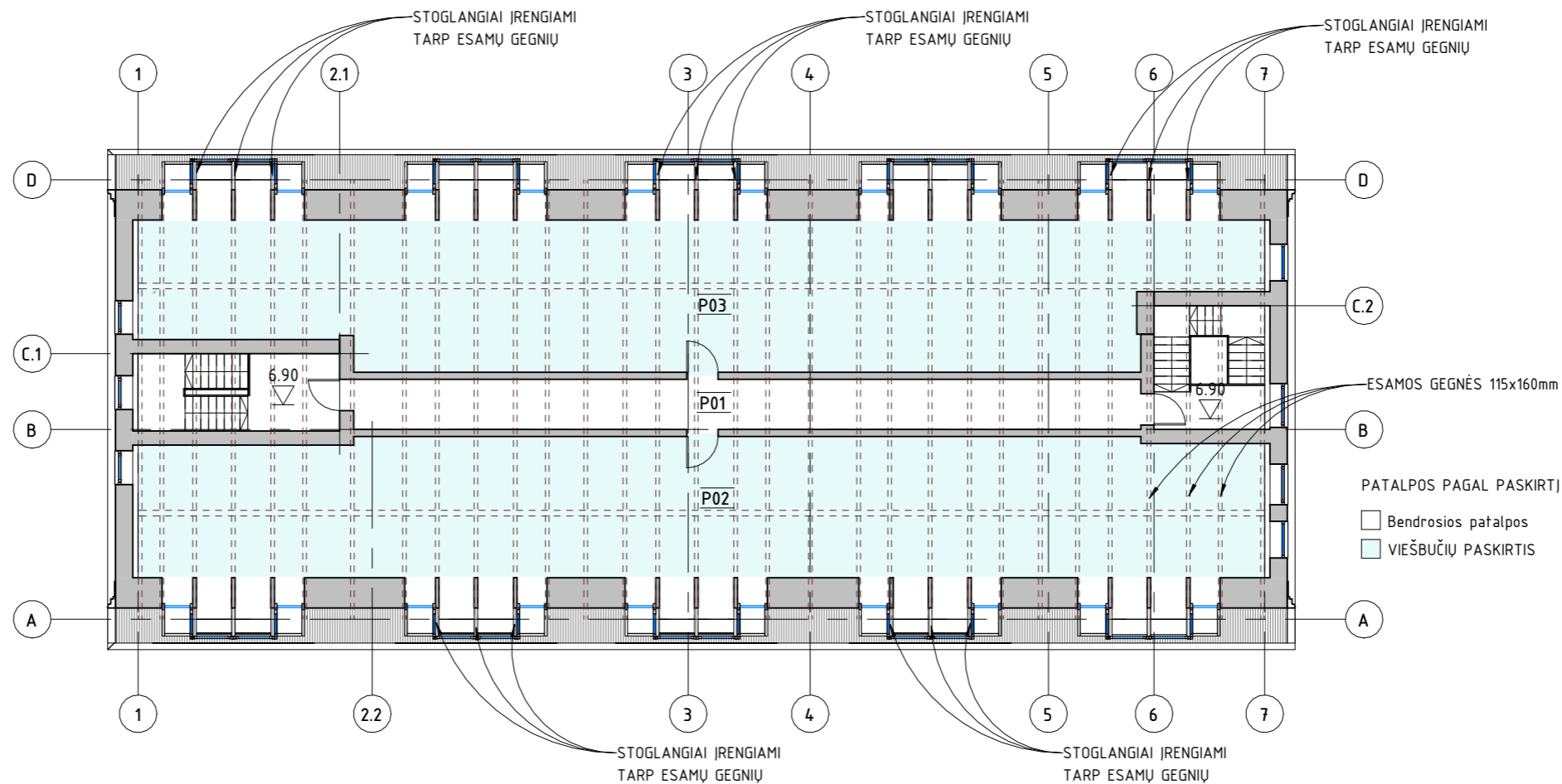

PALĖPĖS PATALPŲ EKSPLIKACIJA		
NR.	PAVADINIMAS	PLOTAS

Bendrosios patalpos		
P01	KORIDORIUS	40.18 m ²
P02	TECH. PATALPA	158.26 m ²
P03	ŪKIO PAGALBINĖ PATALPA	155.98 m ²
		354.41 m ²

VISO: 354.41 m²

PASTABA:
STOGO ELEMENTAI (STOGDĖŽĖS- STOGLANGIAI) ĮRENGIAMI NEPERTVARKANT STATINIO LAIKANČIŲ KONSTRUKCIJŲ.
STOGLANGIAI ĮRENGIAMI TARP ESAMŲ GEGNIŲ.

0	2023	STATYBOS LEIDIMUI ARBA KONKURSUI			
LAIDA	ĮŠLEIDIMO DATA	LAIDOS STATUSAS. KEITIMO PRIEŽASTIS (JEI TAIKOMA)			
KVAL. PATV. DOK. NR.	MB "NEŽINOMI ARCHITEKTAI" Įm.k. 305145892 info@n-arch.lt www.n-architektai.lt		STATINIO PROJEKTO PAVADINIMAS ADMINISTRACINĖS PASKIRTIES PASTATO KEITIMO Į VIEŠBUČIŲ PASKIRTIES PASTATĄ SU PASLAUGŲ PASKIRTIES PATALPOMIS, EUROPOS PR.110, KAUNE, KAPITALINIO REMONTO PROJEKTAS.		
A1247	PV		L. KAZAKEVIČIŪTĖ	STATINIO NR. IR PAVADINIMAS, DOKUMENTO PAVAD. 1. PASTATAS PALĖPĖS PLANAS	
A1250	PDV	M. MICKEVIČIUS	M 1 : 200		
A967	ARCHITEKTAS	M. SIAURODINAS			
KALBA	STATYTOJAS IR UŽSAKOVAS		DOKUMENTO ŽYMUO	LAPAS	LAPŲ
LT	IJ "A.GRIŽO ĮMONĖ"		0037-01-PP-SAB-03		

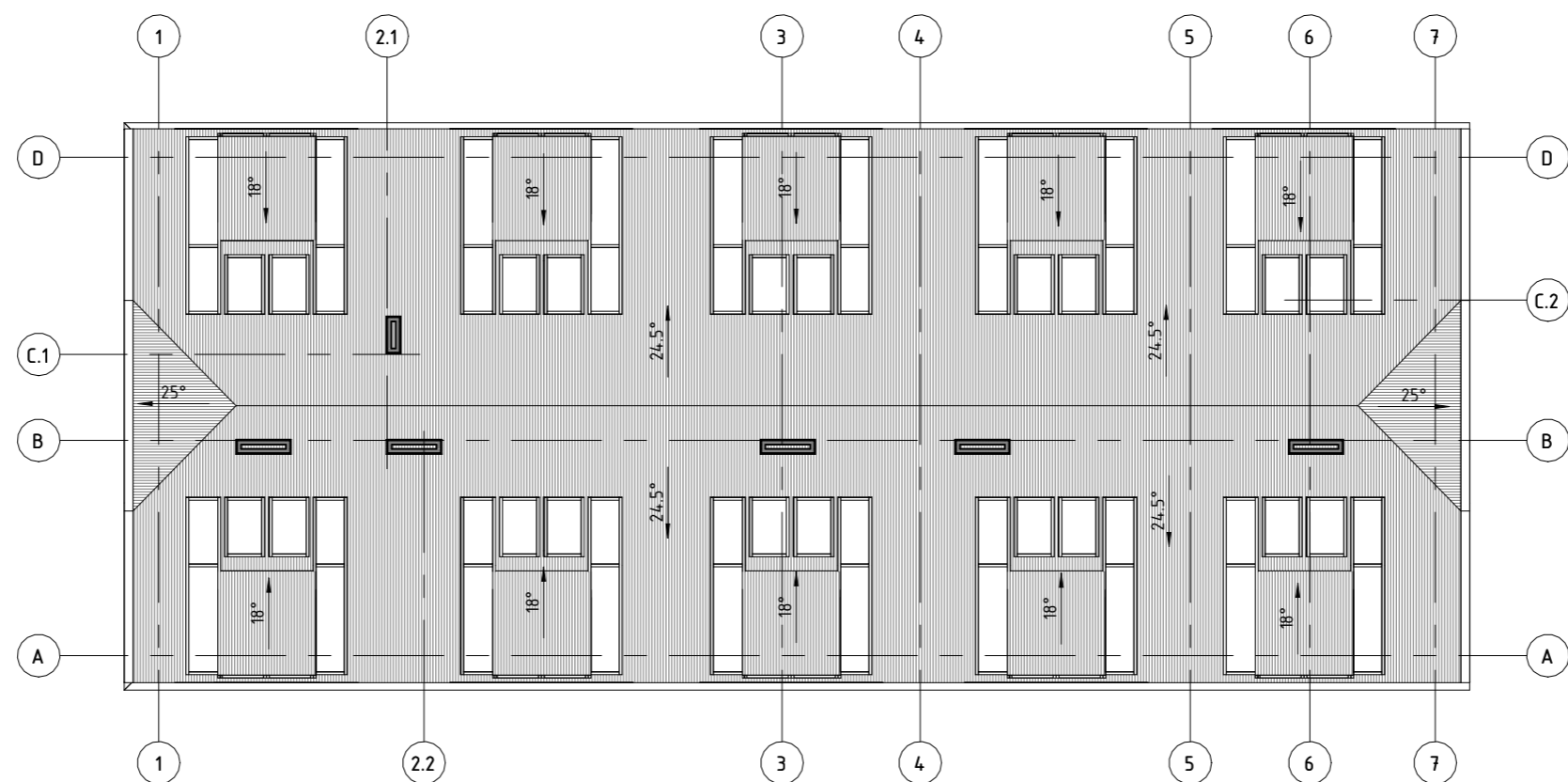

PASTABA:
 STOGO ELEMENTAI (STOGDĖŽĖS- STOGLANGIAI) ĮRENGIAMI NEPERTVARKANT STATINIO LAIKANČIŲ KONSTRUKCIJŲ.
 STOGLANGIAI ĮRENGIAMI TARP ESAMŲ GEGNIŲ.

0	2023	STATYBOS LEIDIMUI ARBA KONKURSUI	
LAIDA	IŠLEIDIMO DATA	LAIDOS STATUSAS. KEITIMO PRIEŽASTIS (JEI TAIKOMA)	
KVAL. PATV. DOK. NR.	MB "NEŽINOMI ARCHITEKTAI" Jm.k. 305145892 info@n-arch.lt www.n-architektai.lt		STATINIO PROJEKTO PAVADINIMAS ADMINISTRACINĖS PASKIRTIES PASTATO KEITIMO Į VIEŠBUČIŲ PASKIRTIES PASTATĄ SU PASLAUGŲ PASKIRTIES PATALPOMIS, EUROPOS PR.110, KAUNE, KAPITALINIO REMONTO PROJEKTAS.
A1247	PV		L. KAZAKEVIČIŪTĖ
A1250	PDV	M. MICKEVIČIUS	1. PASTATAS
A967	ARCHITEKTAS	M. SIAURODINAS	STOGO PLANAS
KALBA	STATYTOJAS IR UŽSAKOVAS		DOKUMENTO ŽYMUO
LT	IJ "A.GRIŽO ĮMONĖ"		0037-01-PP-SAB-04
			M 1 : 200
			LAPAS
			LAPŲ
			0

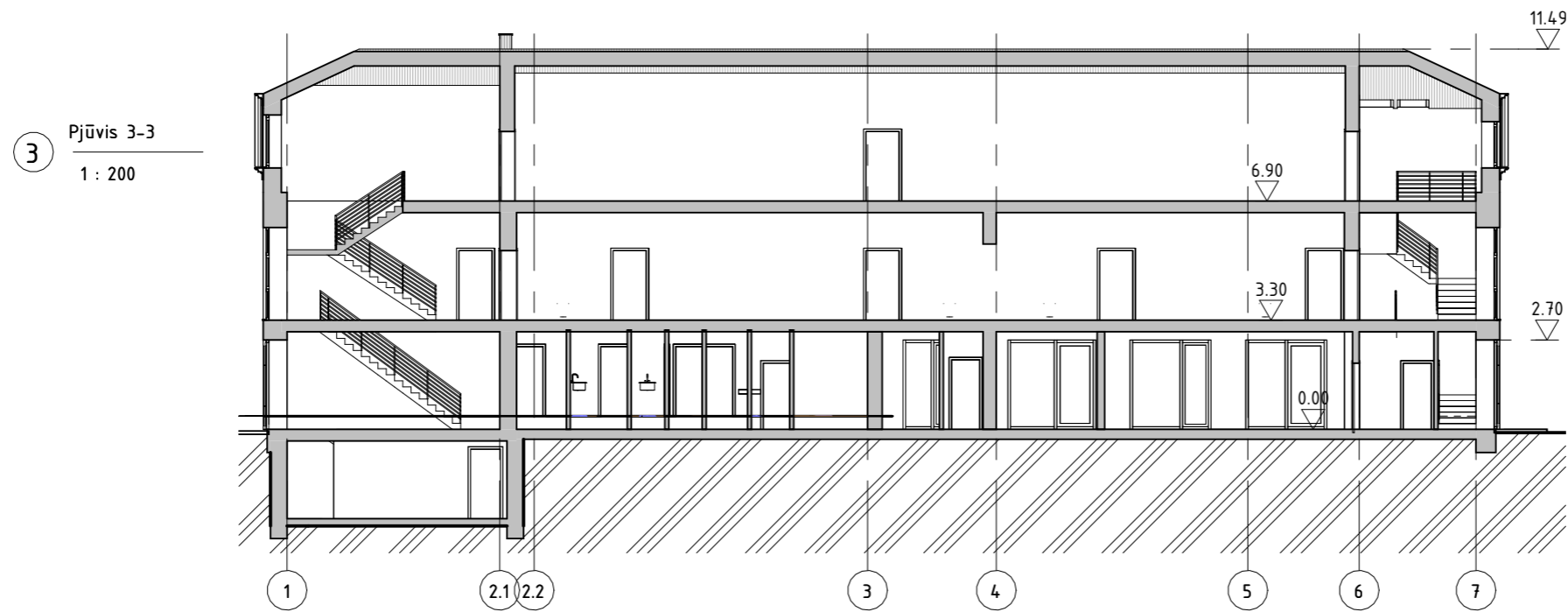
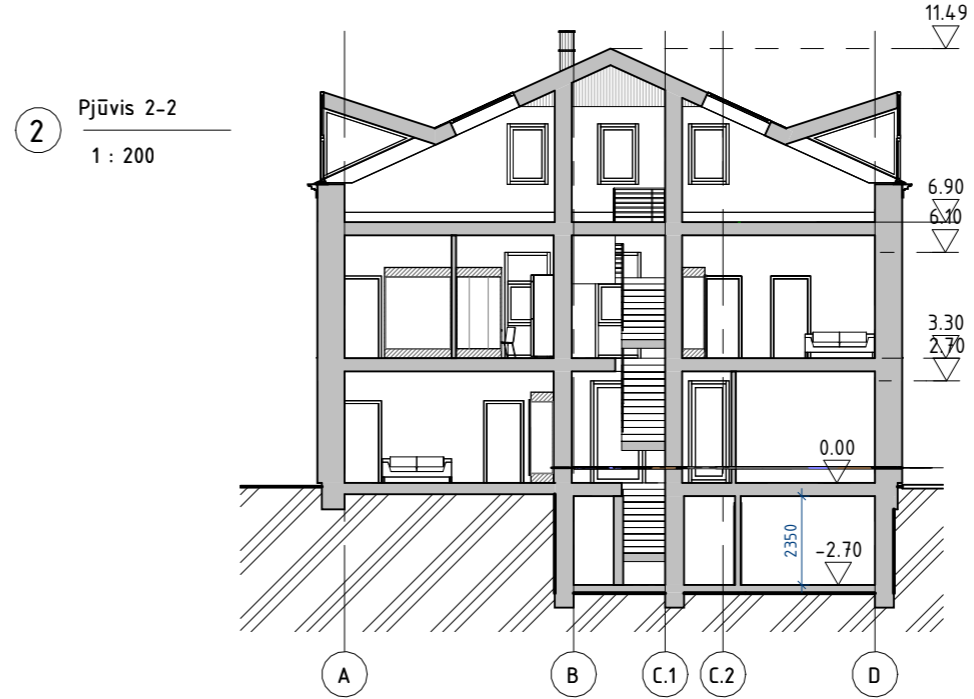
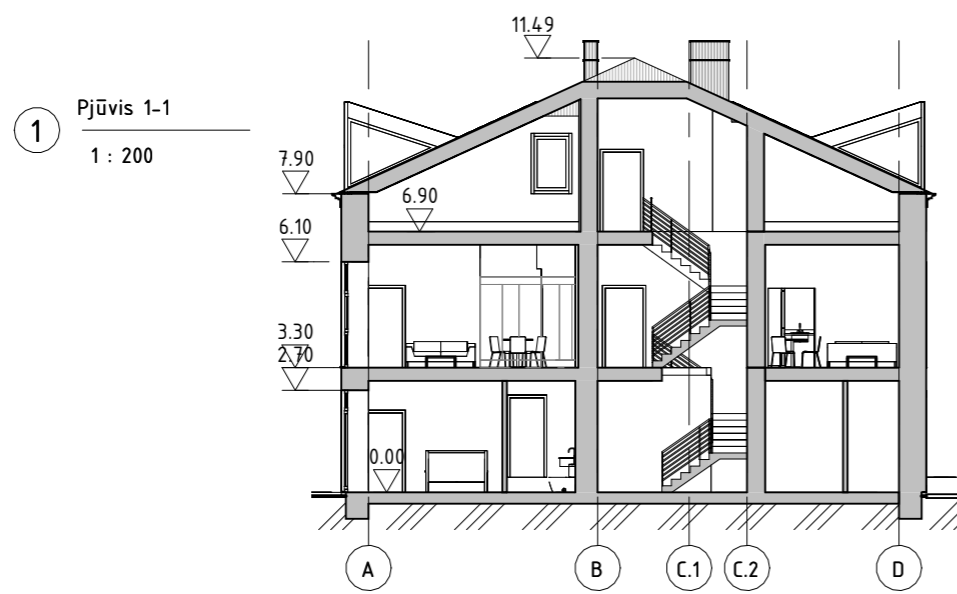

PASTABA:
STOGO ELEMENTAI (STOGDĖŽĖS- STOGLANGIAI) ĮRENGIAMI NEPERTVARKANT STATINIO LAIKANČIŲ KONSTRUKCIJŲ.
STOGLANGIAI ĮRENGIAMI TARP ESAMŲ GEGNIŲ.

0	2023	STATYBOS LEIDIMUI ARBA KONKURSUI			
LAIDA	IŠLEIDIMO DATA	LAIDOS STATUSAS. KEITIMO PRIEŽASTIS (JEI TAIKOMA)			
KVAL. PATV. DOK. NR.	MB "NEŽINOMI ARCHITEKTAI" Jm.k. 305145892 info@n-arch.lt www.n-architektai.lt		STATINIO PROJEKTO PAVADINIMAS ADMINISTRACINĖS PASKIRTIES PASTATO KEITIMO Į VIEŠBUČIŲ PASKIRTIES PASTATĄ SU PASLAUGŲ PASKIRTIES PATALPOMIS, EUROPOS PR.110, KAUNE, KAPITALINIO REMONTO PROJEKTAS.		
A1247	PV	L. KAZAKEVIČIŪTĖ	STATINIO NR. IR PAVADINIMAS, DOKUMENTO PAVAD. 1. PASTATAS PJŪVIAI M 1 : 200		
A1250	PDV	M. MICKEVIČIUS			
A967	ARCHITEKTAS	M. SIAURODINAS			
KALBA	STATYTOJAS IR UŽSAKOVAS		DOKUMENTO ŽYMUO	LAPAS	LAPŲ
LT	IJ "A.GRIŽO ĮMONĖ"		0037-01-PP-SAB-05		

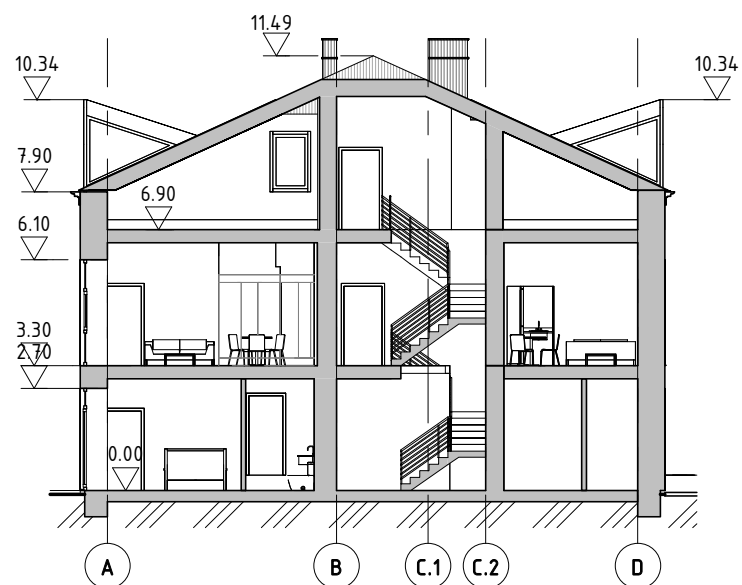

1 Pjūvis 1-1
1 : 200

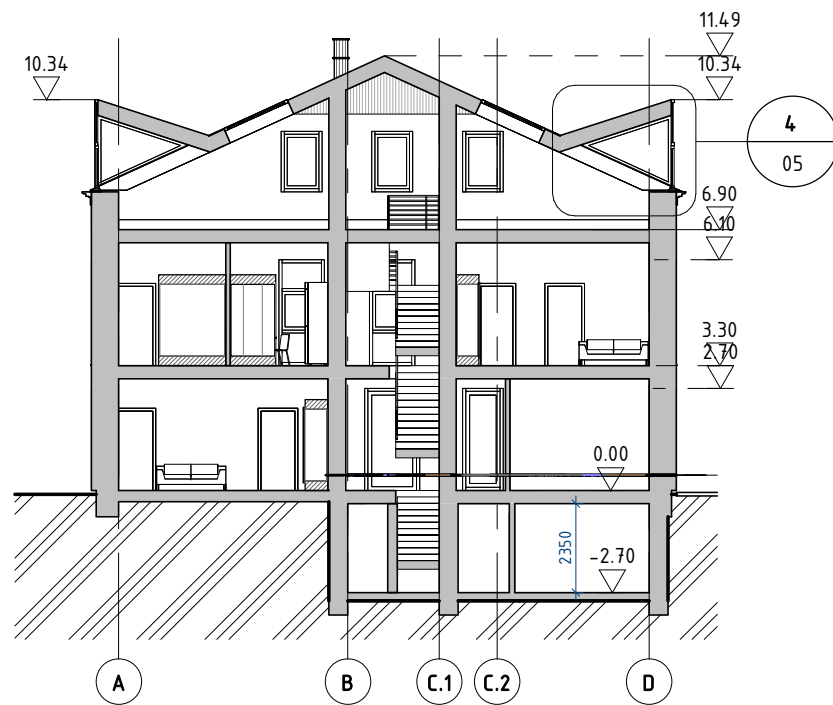

2 Pjūvis 2-2
1 : 200

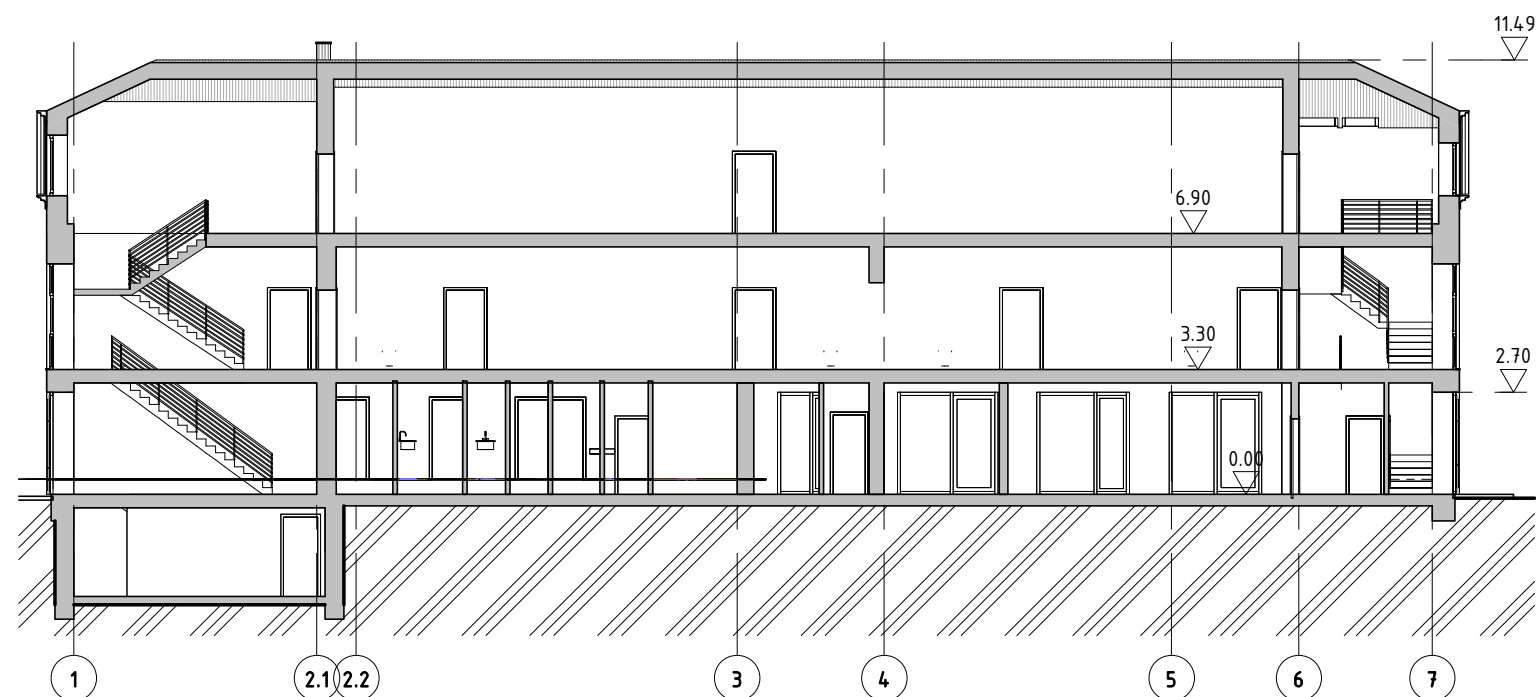

3 Pjūvis 3-3
1 : 200

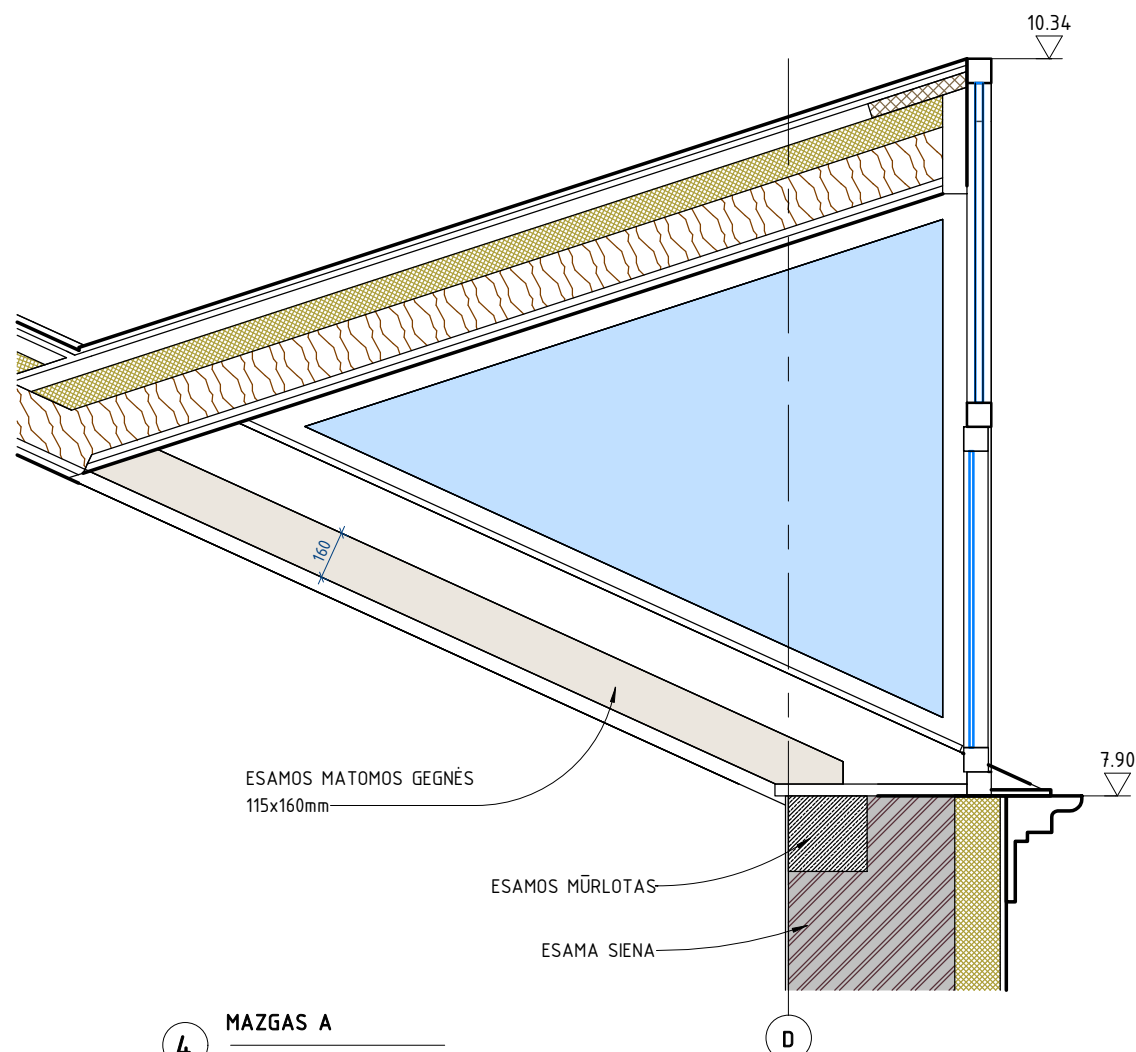

4 MAZGAS A
1 : 25

PASTABA:

STOGO ELEMENTAI (STOGDĖŽĖS - STOGLANGIAI) ĮRENGIAMI NEPERTVARKANT STATINIO LAIKANČIŲ KONSTRUKCIJŲ.
STOGLANGIAI ĮRENGIAMI TARP ESAMŲ GEGNIŲ.

0	2023	STATYBOS LEIDIMUI ARBA KONKURSUI	
LAIDA	IŠLEIDIMO DATA	LAIDOS STATUSAS. KEITIMO PRIEŽASTIS (JEI TAIKOMA)	
KVAL. PATV. DOK. NR.	MB "NEŽINOMI ARCHITEKTAI" Įm.k. 305145892 info@n-arch.lt www.n-architektai.lt		STATINIO PROJEKTO PAVADINIMAS ADMINISTRACINĖS PASKIRTIES PASTATO KEITIMO Į VIEŠBUČIŲ PASKIRTIES PASTATĄ SU PASLAUGŲ PASKIRTIES PATALPOMIS, EUROPOS PR.110, KAUNE, KAPITALINIO REMONTO PROJEKTAS.
A1247	PV	L. KAZAKEVIČIŪTĖ	STATINIO NR. IR PAVADINIMAS, DOKUMENTO PAVAD.
A1250	PDV	M. MICKEVIČIUS	1. PASTATAS
A967	ARCHITEKTAS	M. SIAURODINAS	PJŪVIAI
KALBA	STATYTOJAS IR UŽSAKOVAS	M As	indicated
LT	IĮ "A.GRIŽO ĮMONĖ"	DOKUMENTO ŽYMUO	LAPAS LAPŲ
		0037-01-PP-SAB- 05.1	0

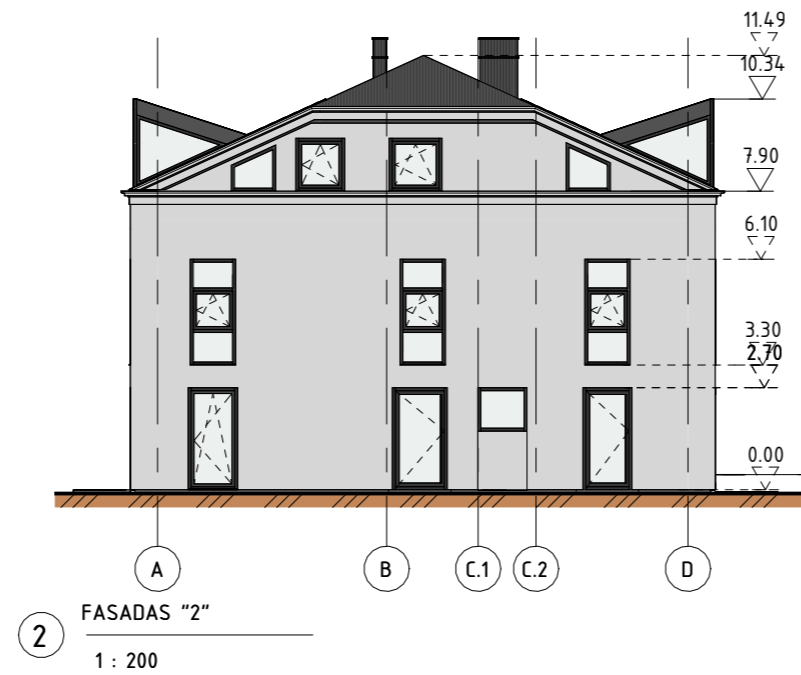

PASTABA:
STOGO ELEMENTAI (STOGDĖŽĖS- STOGLANGIAI) ĮRENGIAMI NEPERTVARKANT STATINIO LAIKANČIŲ KONSTRUKCIJŲ.
STOGLANGIAI ĮRENGIAMI TARP ESAMŲ GEGNIŲ.

0	2023	STATYBOS LEIDIMUI ARBA KONKURSUI			
LAIDA	IŠLEIDIMO DATA	LAIDOS STATUSAS. KEITIMO PRIEŽASTIS (JEI TAIKOMA)			
KVAL. PATV. DOK. NR.	MB "NEŽINOMI ARCHITEKTAI" Jm.k. 305145892 info@n-arch.lt www.n-architektai.lt			STATINIO PROJEKTO PAVADINIMAS ADMINISTRACINĖS PASKIRTIES PASTATO KEITIMO Į VIEŠBUČIŲ PASKIRTIES PASTATĄ SU PASLAUGŲ PASKIRTIES PATALPOMIS, EUROPOS PR.110, KAUNE, KAPITALINIO REMONTO PROJEKTAS.	
A1247	PV			L. KAZAKEVIČIŪTĖ	STATINIO NR. IR PAVADINIMAS, DOKUMENTO PAVAD.
A1250	PDV	M. MICKEVIČIUS	1. PASTATAS FASADAI	0	
A967	ARCHITEKTAS	M. SIAURODINAS	M 1:200	LAPAS	LAPŲ
KALBA	STATYTOJAS IR UŽSAKOVAS		DOKUMENTO ŽYMUO		
LT	IJ "A.GRIŽO ĮMONĖ"		0037-01-PP-SAB-06.1		

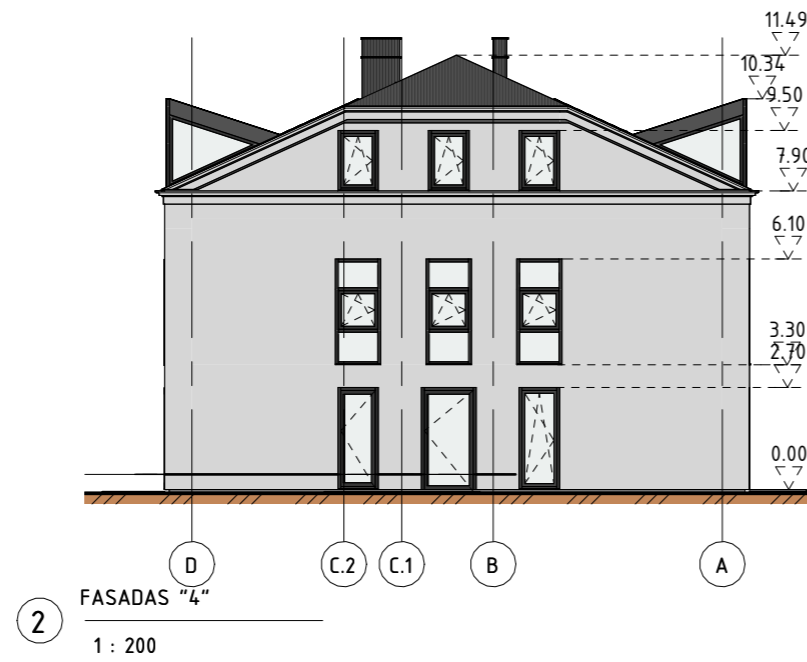

PASTABA:
STOGO ELEMENTAI (STOGDĖŽĖS- STOGLANGIAI) ĮRENGIAMI NEPERTVARKANT STATINIO LAIKANČIŲ KONSTRUKCIJŲ.
STOGLANGIAI ĮRENGIAMI TARP ESAMŲ GEGNIŲ.

0	2023	STATYBOS LEIDIMUI ARBA KONKURSUI			
LAIDA	IŠLEIDIMO DATA	LAIDOS STATUSAS. KEITIMO PRIEŽASTIS (JEI TAIKOMA)			
KVAL. PATV. DOK. NR.	MB "NEŽINOMI ARCHITEKTAI" Įm.k. 305145892 info@n-arch.lt www.n-architektai.lt			STATINIO PROJEKTO PAVADINIMAS ADMINISTRACINĖS PASKIRTIES PASTATO KEITIMO Į VIEŠBUČIŲ PASKIRTIES PASTATĄ SU PASLAUGŲ PASKIRTIES PATALPOMIS, EUROPOS PR.110, KAUNE, KAPITALINIO REMONTO PROJEKTAS.	
A1247	PV			L. KAZAKEVIČIŪTĖ	STATINIO NR. IR PAVADINIMAS, DOKUMENTO PAVAD.
A1250	PDV	M. MICKEVIČIUS	1. PASTATAS FASADAI	0	
A967	ARCHITEKTAS	M. SIAURODINAS	M 1 : 200	LAPAS	LAPŲ
KALBA	STATYTOJAS IR UŽSAKOVAS		DOKUMENTO ŽYMUO		
LT	IJ "A.GRIŽO ĮMONĖ"		0037-01-PP-SAB-06.2		



0	2023	Statybos leidimui, konkursui ir statybai.			
Laida	Išleidimo data	Laidos statusas. Keitimo priežastis (jei taikoma).			
KVAL. PATV. DOK. NR.	MB "NEŽINOMI ARCHITEKTAI" Jm.k. 305145892 info@n-arch.lt www.n-architektai.lt		STATINIO PROJEKTO PAVADINIMAS ADMINISTRACINĖS PASKIRTIES PASTATO KEITIMO Į VIEŠBUČIŲ PASKIRTIES PASTATĄ SU PASLAUGŲ PASKIRTIES PATALPOMIS, EUROPOS PR.110, KAUNE, KAPITALINIO REMONTO PROJEKTAS.		
A1247	PV	L. KAZAKEVIČIŪTĖ	STATINIO NR. IR PAVADINIMAS, DOKUMENTO PAVAD. 1. PASTATAS VIZUALIZACIJA_1 M 1 : 1	LAI DA	
A1250	PDV	M. MICKEVIČIUS		0	
A967	ARCHITEKTAS	M. SIAURODINAS			
KALBA	STATYTOJAS IR UŽSAKOVAS		DOKUMENTO ŽYMUO	LAPAS	LAPŲ
LT	IĮ "A.GRIŽO ĮMONĖ"		0037-01-PP-SA.B- 08	1	1