

new folder

STATINIO PAVADINIMAS	Vienbučio gyvenamojo namo rekonstravimo į daugiabutį gyvenamąjį namą ir daugiabučio gyvenamojo namo naujos statybos projektas P. Kalpoko g. 54, Kaune projektiniai pasiūlymai
STATINIO ADRESAS	Kaunas, P. Kalpoko g. 54
STATINIO KATEGORIJA	Neypatingas statinys
STATYBOS DARBŲ RŪŠIS	Naujo statinio statyba / Statinio rekonstravimas
STATYTOJAS	Š. M.
PROJEKTO RENGIMO ETAPAS	PP Projektiniai pasiūlymai

PROJEKTUOTOJAS MB NEW FOLDER

PROJEKTO VADOVAS Andrius Gabrys



PV ATESTATO NUMERIS A 1802

KAUNAS 2023

GRAFINÉ DALIS

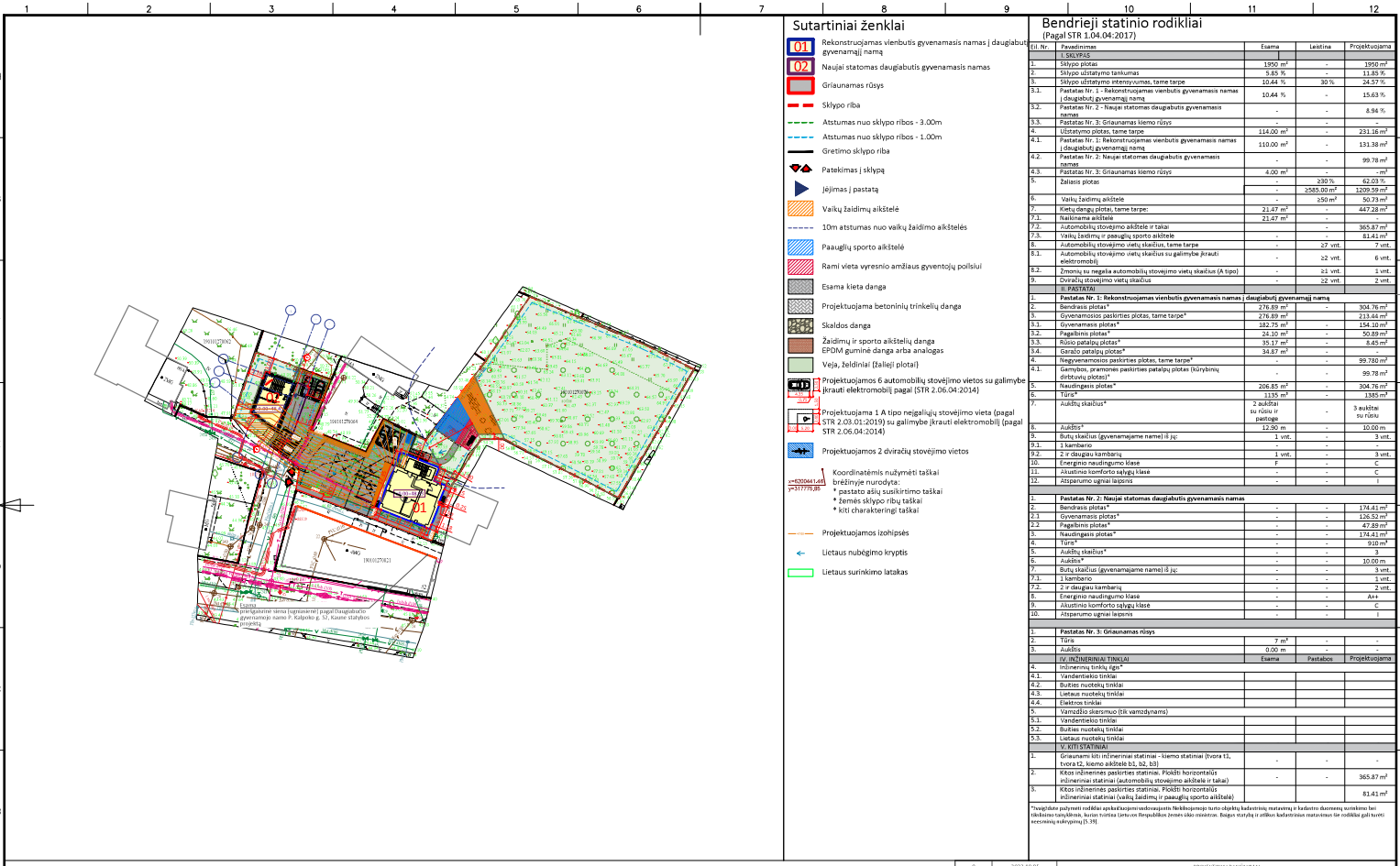

Sutartiniai ženklai

- Rekonstruojamas vienbutis gyvenamasis namas / daugiabutis gyvenamasis namas
- Naujai statomas daugiabutis gyvenamasis namas
- Grįšiamas rūsas
- Sklypo riba
- Atstumas nuo sklypo ribos - 3.00m
- Atstumas nuo sklypo ribos - 1.00m
- Greitimas / sklypą
- Įėjimas į pastatą
- Vaikų žaidimų aikštelė
- 10m atstumas nuo vaikų žaidimų aikštelių
- Paauglių sporto aikštelė
- Rami vieta vyresnio amžiaus gyventojų poilsiui
- Esama kieta danga
- Projektuojama betoninių trinkelė danga
- Skaldos danga
- Žaidimų ir sporto aikštelių danga
- EPDM guminė danga arba analogas
- Veja, baldiniai (šaliej) plotai
- Projektuojama 6 automobilių stovėjimo vietos su galimybėmis įkrauti elektromobilių pagal (STR 2.06.04.2014)
- Projektuojama 1 A tipo neįgalųjų stovėjimo vietos (pagal STR 2.03.01.2019) su galimybėmis įkrauti elektromobilių (pagal STR 2.06.04.2014)
- Projektuojamas 2 dviračių stovėjimo vietos
- Koordinatėmis nurodyti taškai:
 - * pastato ašų susikirtimo taškai
 - * šonės sklypo / ribų taškai
 - * kiti charakteringi taškai
- Projektuojamos išorinės sienos
- Lietaus nubėgimo kryptys
- Lietaus surinkimo latakas

Bendrieji statinio rodikliai
(pagal STR 1.04.04(2017))

Et./Nr.	Pavadinimas	Esama	Leidima	Projektuojama
1	1. Paviršius	1200 m ²	-	1200 m ²
2	2. Sklypo užstatymo tankumas	5.85 %	-	11.85 %
3	3. Sklypo užstatymo intensyvumas, tame tarpe į daugiabutį gyvenamąjį namą	10.44 %	30%	24.53 %
3.2	3.2. Pastatas Nr. 2: Naujai statomas daugiabutis gyvenamasis namas	-	-	8.94 %
4	4. Užstatymo plotas, tame tarpe	114.00 m ²	-	231.16 m ²
4.1	4.1. Pastatas Nr. 2: Rekonstruojamas vienbutis gyvenamasis namas / daugiabutis gyvenamasis namas	114.00 m ²	-	131.38 m ²
4.2	4.2. Pastatas Nr. 2: Naujai statomas daugiabutis gyvenamasis namas	-	-	99.78 m ²
4.3	4.3. Pastatas Nr. 3: Grįšiamas kiemo rūšys	4.00 m ²	-	4.00 m ²
5	5. Žemės plotas	-	1320	1229.59 m ²
6	6. Vairuotojų stovėjimo vietų skaičius	-	150	50.79 m ²
7	7. Vairuotojų stovėjimo vietų skaičius, tame tarpe:	21.47 m ²	-	44.72 m ²
7.1	7.1. Raktinėse aikštelėse	21.47 m ²	-	-
7.2	7.2. Automobilių stovėjimo aikštelės ir eilės	-	-	365.87 m ²
7.3	7.3. Vaikų žaidimų ir sporto aikštelėse	-	-	11.64 m ²
8	8. Automobilinių stovėjimo vietų skaičius, tame tarpe:	-	27 vnt.	7 vnt.
8.1	8.1. Automobilinių stovėjimo vietų skaičius su galimybėmis įkrauti elektromobilių	-	27 vnt.	6 vnt.
8.2	8.2. Žemumų su neįgalia automobilių stovėjimo vietų skaičius (A tipo)	-	24 vnt.	1 vnt.
9	9. Dviračių stovėjimo vietų skaičius	-	22 vnt.	2 vnt.
II. PASTATAI				
1	1. Pastatas Nr. 1: Rekonstruojamas vienbutis gyvenamasis namas / daugiabutis gyvenamasis namas	276.89 m ²	-	304.76 m ²
2	2. Bendrasis plotas*	276.89 m ²	-	213.84 m ²
3	3. Gyvenamosios patalpos plotas, tame tarpe*	213.72 m ²	-	154.16 m ²
3.2	3.2. Pagalbinis plotas*	24.10 m ²	-	50.89 m ²
3.3	3.3. Rūmų patalpos plotas*	55.17 m ²	-	8.92 m ²
3.4	3.4. Garso izoliacijos plotas*	14.87 m ²	-	-
4	4. Nepatenkiamos paskirties plotas, tame tarpe*	-	-	99.78 m ²
5	5. Gamtinių, pramoninių paviršinių patalpų plotas (viršytinių dirbtuvų patalpos)*	-	-	99.79 m ²
6	6. Tūris*	305.85 m ³	-	304.76 m ³
7	7. Tūris*	1135 m ³	-	1385 m ³
8	8. Aukštų skaičius*	2 aukštai su rūbais ir patalpa	-	3 aukštai su rūbais
9	9. Butų skaičius (gyvenamajame name) iš viso:	12.00 m ²	-	10.00 m ²
9.1	9.1. 1 kambario	-	-	3 vnt.
9.2	9.2. 2 ir daugiau kambarių	-	-	7 vnt.
10	10. Energinio naudingumo klasė	F	-	C
11	11. Akustinis izoliacijos lygis (dB)	-	-	C
12	12. Atsparumo ugniai laipsnis	-	-	0
III. PASTATAS Nr. 2: Naujai statomas daugiabutis gyvenamasis namas				
1	1. Bendrasis plotas*	-	-	174.41 m ²
2	2. Gyvenamosios patalpos*	-	-	154.16 m ²
2.2	2.2. Pagalbinis plotas*	-	-	47.89 m ²
3	3. Nepatenkiamos paskirties plotas*	-	-	114.41 m ²
4	4. Tūris*	-	-	910 m ³
5	5. Aukštų skaičius*	-	-	10.00 m
6	6. Aukštai*	-	-	3 vnt.
7	7. Butų skaičius (gyvenamajame name) iš viso:	-	-	3 vnt.
7.1	7.1. 1 kambario	-	-	2 vnt.
7.2	7.2. 2 ir daugiau kambarių	-	-	1 vnt.
8	8. Energinio naudingumo klasė	-	-	A++
9	9. Akustinis izoliacijos lygis (dB)	-	-	C
10	10. Atsparumo ugniai laipsnis	-	-	0
IV. INŽINERINIAI TINKLAI				
		Esama	Pastabas	Projektuojama
4.1	4.1. Inžineriniai tinklai, t.y.:			
4.1.1	4.1.1. Vandentiekio tinklai			
4.1.2	4.1.2. Buitinės nuotekų tinklai			
4.1.3	4.1.3. Lietaus nuotekų tinklai			
4.1.4	4.1.4. Elektros tinklai			
4.1.5	4.1.5. Vandentiekio tinklai (de vandentiekis)			
4.1.6	4.1.6. Buitinės nuotekų tinklai			
4.1.7	4.1.7. Lietaus nuotekų tinklai			
V. KITI STATINIAI				
1	1. Grindiniai ir inžineriniai statiniai - laimo statiniai (Ivona 11, Ivona 12, Ivona 13, Ivona 14, Ivona 15)	-	-	-
2	2. Kitos inžinerinės paskirties statiniai. Pločiai horizontalūs inžineriniai statiniai (automobilių stovėjimo aikštelės ir kiti)	-	-	365.87 m ²
3	3. Kitos inžinerinės paskirties statiniai. Pločiai horizontalūs inžineriniai statiniai (vaikų žaidimų ir sporto aikštelės)	-	-	81.61 m ²

Pastabos:

- * ±0.00 atitinka tikslinti prieš pradėdant statybos darbus
- * ±0.00 atitinka skaita nuo grindų apdailos paviršiaus
- * Koordinatės pažymėtos pastato ašų susikirtimo taškuose
- * Atstumai nuo sklypo ribos iki pastato duoti nuo pastato sienos išorės paviršiaus
- * Aukščių sistema: LAS07; Koordinatinių sistema: LKS-94

PROJEKTO AVIŠIŲ		PROJEKTO AVIŠIŲ	
LAIKAS	REIDINGO DATA	LAIKAS	REIDINGO DATA
KVAL. PATV. DOC. NO.		LAIKAS	REIDINGO DATA
A.1802	P.V. A. Gidrys	2023	01.10.2023
A.1802	P.V. A. Gidrys	2023	01.10.2023
A.1802	Arch. V. Kaciūskas	2023	01.10.2023
PP	S.M.	2023	01.10.2023

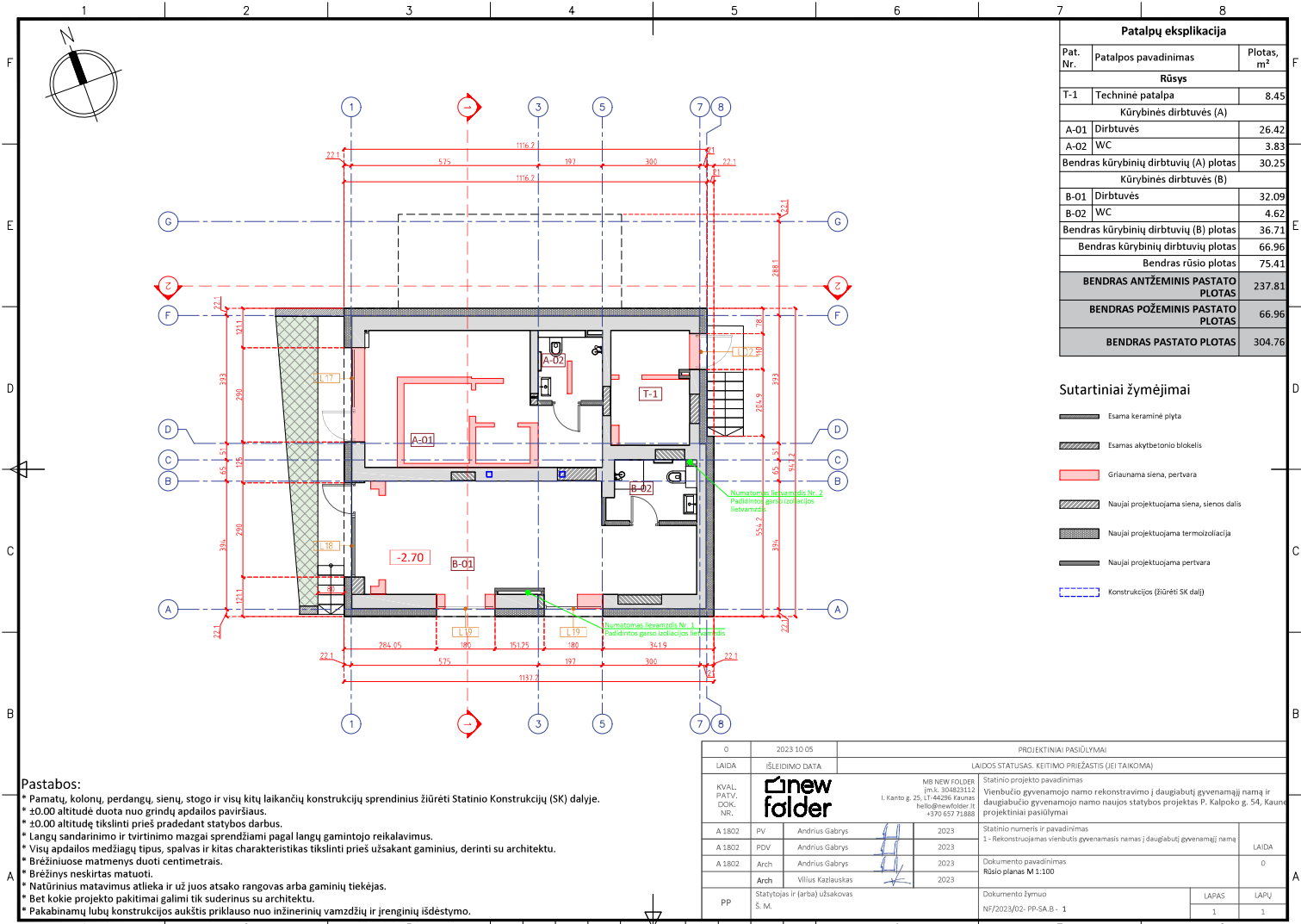

Patalpų eksplikacija		
Pat. Nr.	Patalpos pavadinimas	Plotas, m ²
Rūšys		
T-1	Techninė patalpa	8.45
Kūrybinės dirbtuvės (A)		
A-01	Dirbtuvės	26.42
A-02	WC	3.83
Bendras kūrybinių dirbtuvių (A) plotas		30.25
Kūrybinės dirbtuvės (B)		
B-01	Dirbtuvės	32.09
B-02	WC	4.62
Bendras kūrybinių dirbtuvių (B) plotas		36.71
Bendras kūrybinių dirbtuvių plotas		66.96
Bendras rūšio plotas		75.41
BENDRAS ANTŽEMINIS PASTATO PLOTAS		237.81
BENDRAS POŽEMINIS PASTATO PLOTAS		66.96
BENDRAS PASTATO PLOTAS		304.76

Sutartiniai žymėjimai	
	Esama keraminė plyta
	Esamas aktybetonio blokelis
	Griauinama siena, pertvara
	Naujai projektuojama siena, sienos dalis
	Naujai projektuojama termozizoliacija
	Naujai projektuojama pertvara
	Konstruktijos (išreiti SK dalį)

- Pastabos:**
- * Pamatų, kolonų, perdangų, sienų, stogo ir visų kitų laikinųjų konstrukcijų sprendinius žiūrėti Statinio Konstrukcijų (SK) dalyje.
 - * ±0.00 altitudė duota nuo grindų apdailos paviršiaus.
 - * ±0.00 altitudė tikslinti prieš pradėdant statybos darbus.
 - * Langų sandarinimo ir tvirtinimo mazgai sprendžiami pagal langų gamintojo reikalavimus.
 - * Visų apdailos medžiagų tipas, spalvas ir kitas charakteristikas tikslinti prieš užsakant gaminius, derinti su architektu.
 - * Brėžiniuose matmenys duoti centimetrais.
 - * Brėžinys neskirtas matuoti.
 - * Natūrinius matavimus atlieka ir už juos atsako rangovas arba gaminių tiekėjas.
 - * Bet kokie projekto pakitimai galimi tik suderinus su architektu.
 - * Pakabinamųjų lubų konstrukcijos aukštis priklauso nuo inžinerinių vamzdžių ir įrenginių išdėstymo.

0		2023 10 05		PROJEKTIJINIAI PASIŪLYMAI	
LAIDA		IŠLEIDIMO DATA		LAIDOS STATUSAS. KEITIMO PRIEŽASTIS (JEI TAIKOMA)	
KVAL. PATV. DOK. NR.		M8 NEW FOLDER (m.k. 304823112 I. Kanto g. 25, LT-44286 Kaune: helga@newfolder.lt +370 657 71888)	Statinio projekto pavadinimas	Vienbučio gyvenamojo namo rekonstravimo į daugiabutį gyvenamąjį namą ir daugiabučio gyvenamojo namo naujos statybos projektas P. Kalpokų g. 54, Kaune (projektiniai pasiūlymai)	
A 1802	PV	Andrius Gabrys	2023	Statinio numetis ir savadinimas	1- Rekonstruojamas vienbučio gyvenamasis namas į daugiabutį gyvenamąjį namą
A 1802	PDV	Andrius Gabrys	2023	Dokumento pavadinimas	Rūšio planas M 1:100
A 1802	Arch	Vilius Kazlauskas	2023	Dokumento žymuo	NF/2023/02_PP-SA-B-1
PP	Statytojas ir (arba) ūsakovas Š.M.			LAPAS	LAPŲ
				1	1

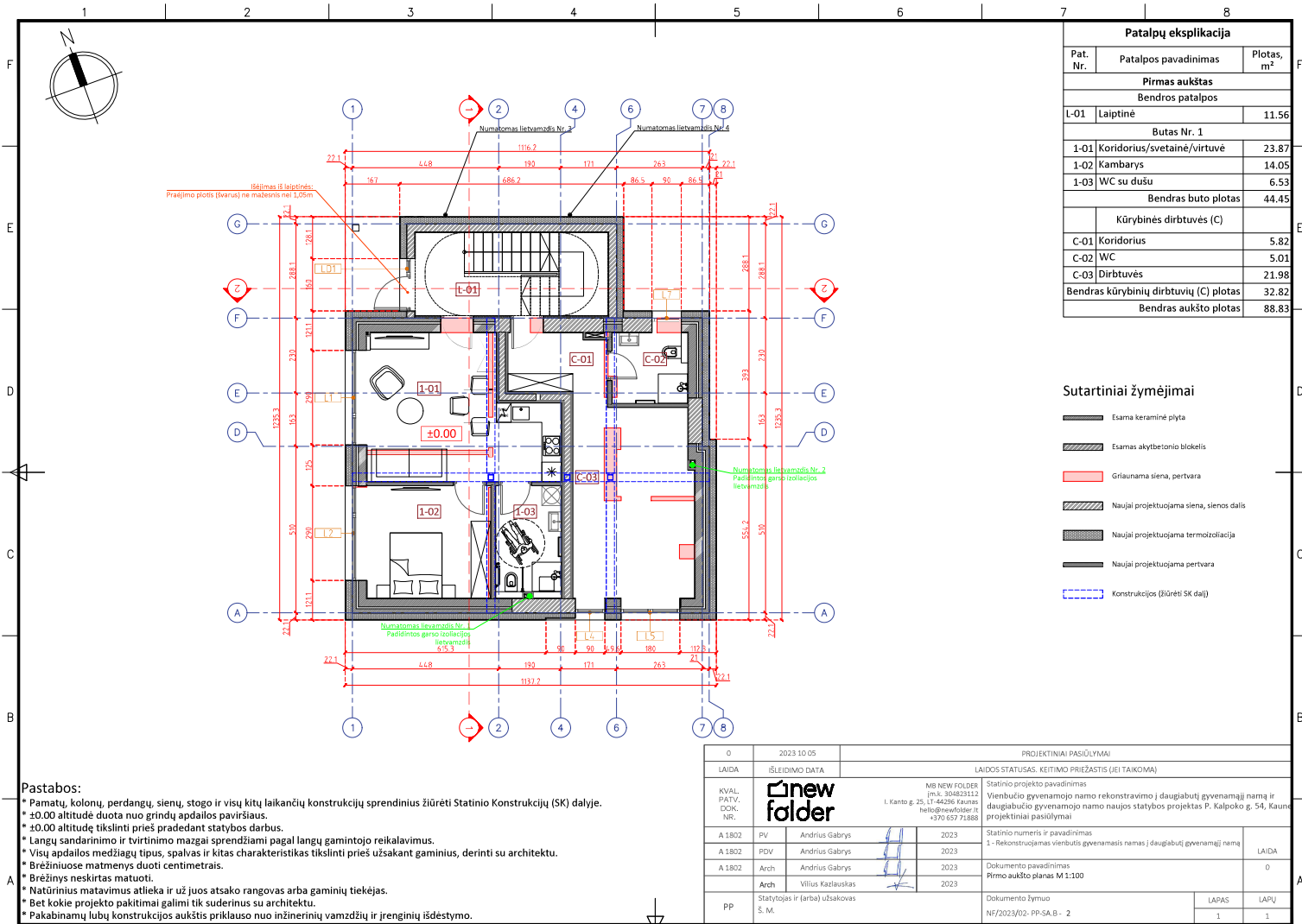

Patalpų eksplikacija		
Pat. Nr.	Patalpos pavadinimas	Plotas, m ²
Pirmas aukštas		
Bendros patalpos		
L-01	Laiptinė	11.56
Butas Nr. 1		
1-01	Koridorius/svetainė/virtuvė	23.87
1-02	Kambarys	14.05
1-03	WC su dušu	6.53
Bendras buto plotas		
44.45		
Kūrybinės dirbtuvės (C)		
C-01	Koridorius	5.82
C-02	WC	5.01
C-03	Dirbtuvės	21.98
Bendras kūrybinių dirbtuvių (C) plotas		
32.82		
Bendras aukšto plotas		
88.83		

Sutartiniai žymėjimai

- Esama keraminė plyta
- Esamas aktybetonio blokelis
- Griauinama siena, pertvara
- Naujai projektuojama siena, sienos dalis
- Naujai projektuojama termozoliacija
- Naujai projektuojama pertvara
- Konstrukcijos (išreči SK daj)

Pastabos:

- * Pamatų, kolonų, perdangų, sienų, stogo ir visų kitų laikinųjų konstrukcijų sprendinius žiūrėti Statinio Konstrukcijų (SK) dalyje.
- * ±0.00 altitudė duota nuo grindų apdailos paviršiaus.
- * ±0.00 altitudė tikslinti prieš pradedant statybos darbus.
- * Langų sandarinimo ir tvirtinimo mazgai sprendžiami pagal langų gamintojo reikalavimus.
- * Visų apdailos medžiagų tipas, spalvas ir kitas charakteristikas tikslinti prieš užsakant gaminius, derinti su architektu.
- * Brėžiniuose matmenys duoti centimetrais.
- * Brėžinys neskirtas matuoti.
- * Natūrinius matavimus atlieka ir už juos atsako rangovas arba gaminių tiekėjas.
- * Bet kokie projekto pakitimai galimi tik suderinus su architektu.
- * Pakabinamųjų lubų konstrukcijos aukštis priklauso nuo inžinerinių vamzdžių ir įrenginių išdėstymo.

0		2023 10 05		PROJEKTIŲ PASIŪLYMAI	
LAIDA	IŠLEIDIMO DATA	LAIDOS STATUSAS, KEITIMO PRIEŽASTIS (JEI TAIKOMA)			
KVAL. PATV. DOK. NR.		M8 NEW FOLDER (m.k. 304823112)	Statinio projekto pavadinimas		
A.1802	PV	Andrius Gabrys	2023	Vienbučio gyvenamojo namo rekonstravimo į daugiabutį gyvenamąjį namą ir daugiabučio gyvenamojo namo naujos statybos projektas P. Kalpokų g. 54, Kaunas	
A.1802	PDV	Andrius Gabrys	2023	Statinio numeris ir pavadinimas	
A.1802	Arch	Andrius Gabrys	2023	1- Rekonstruojamas vienbučio gyvenamasis namas į daugiabutį gyvenamąjį namą	
Arch	Vilius Kazlauskas	2023	Dokumento pavadinimas		LAIDA
PP	Statytojas ir (arba) ūsakovas Š.M.	Dokumento žymuo		0	
			NF/2023/02-PP-SA-B-2		LAPAS
					LAPŲ
					1
					1

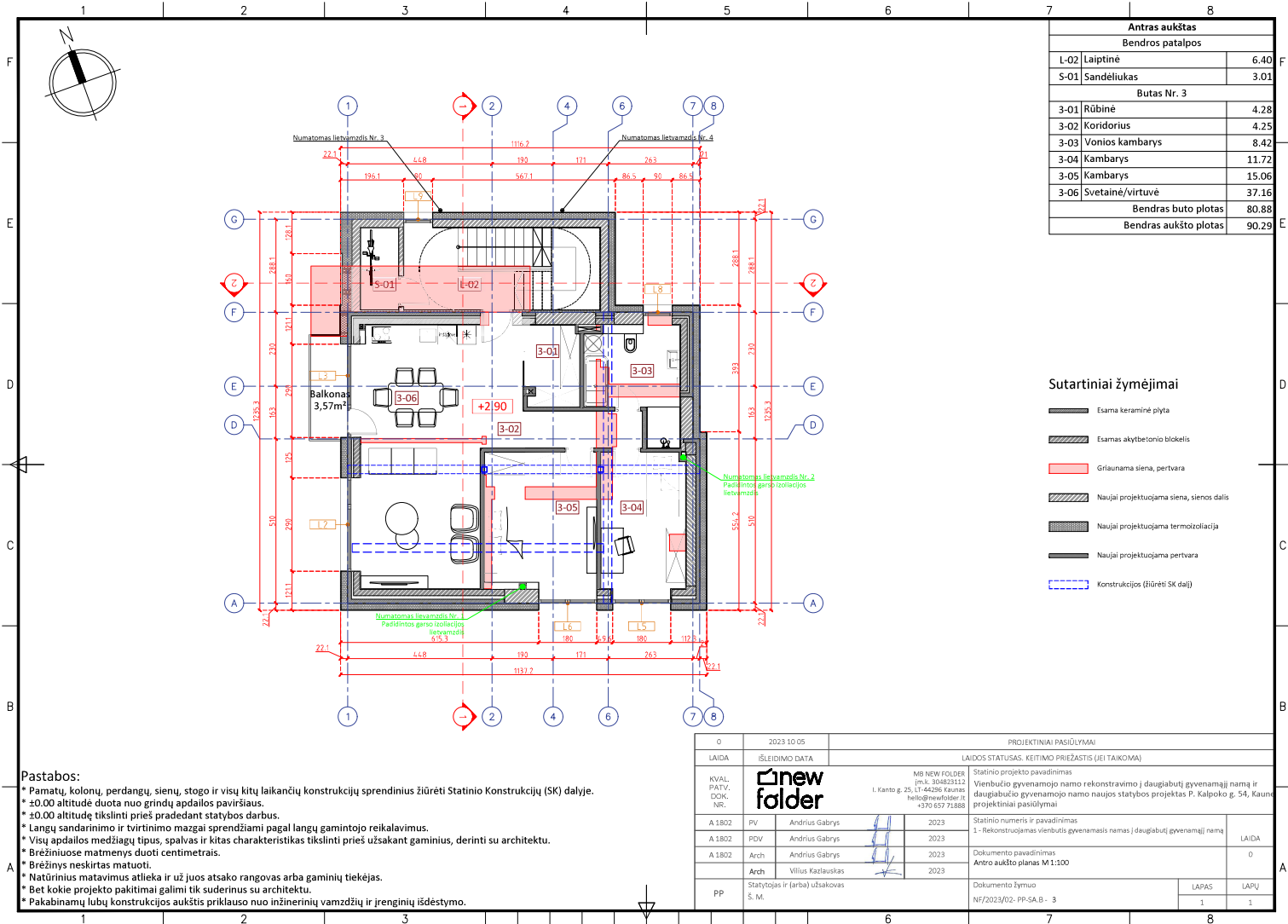

Antras aukštas		
Bendros patalpos		
L-02	Laiptinė	6.40
S-01	Sandėliukas	3.01
Butas Nr. 3		
3-01	Rūbinė	4.28
3-02	Koridorius	4.25
3-03	Vonios kambarys	8.42
3-04	Kambarys	11.72
3-05	Kambarys	15.06
3-06	Svetainė/virtuvė	37.16
Bendras buto plotas		80.88
Bendras aukšto plotas		90.29

Sutartiniai žymėjimai

- Esama keraminė plyta
- Esamas akrylbetonio blokelis
- Griauama siena, pertvara
- Naujai projektuojama siena, sienos dalis
- Naujai projektuojama termozoliacija
- Naujai projektuojama pertvara
- Konstrukcijos (žiūrėti SK dalį)

Pastabos:

- * Pamatų, kolonų, perdangų, sienų, stogo ir visų kitų laikinųjų konstrukcijų sprendinius žiūrėti Statinio Konstrukcijų (SK) dalyje.
- * ±0.00 altitudė duota nuo grindų apdailos paviršiaus.
- * ±0.00 altitudė tikslinti prieš pradėdant statybos darbus.
- * Langų sandarinimo ir tvirtinimo mazgai sprendžiami pagal langų gamintojo reikalavimus.
- * Visų apdailos medžiagų tipas, spalvas ir kitas charakteristikas tikslinti prieš užsakant gaminius, derinti su architektu.
- * Brėžiniuose matmenys duoti centimetrais.
- * Brėžinys neskirtas matuoti.
- * Natūrinius matavimus atlieka ir už juos atsako rangovas arba gaminių tiekėjas.
- * Bet kokie projekto pakitimai galimi tik suderinus su architektu.
- * Pakabinamų lubų konstrukcijos aukštis priklauso nuo inžinerinių vamzdžių ir įrenginių išdėstymo.

0		2023 10 05		PROJEKTIŲ PASIŪLYMAI	
LAIDA		IŠLEIDIMO DATA		LAIDOS STATUSAS. KEITIMO PRIEŽASTIS (JEI TAIKOMA)	
KVAL. PATV. DOK. NR.		M8 NEW FOLDER (m.k. 304823112 I. Kanto g. 25, LT-44286 Kaune helio@newfolder.lt +370 657 71888)		Statinio projekto pavadinimas	Vienbučio gyvenamojo namo rekonstravimo į daugiabutį gyvenamąjį namą ir daugiabučio gyvenamojo namo naujos statybos projektas P. Kalpokų g. 54, Kaune (projektiniai pasiūlymai)
A 1802	PV	Andrius Gabrys	2023	Statinio numeris ir pavadinimas	1-Rekonstruojamas vienbučio gyvenamasis namas į daugiabutį gyvenamąjį namą
A 1802	PDV	Andrius Gabrys	2023	Dokumento pavadinimas	Antras aukšto planas M1:100
A 1802	Arch	Vilius Kazlauskas	2023	Dokumento žymuo	NF/2023/02-PP-SA-B-3
PP	Statytojas ir (arba) ūsakovas Š. M.			LAPAS	LAPŲ
				1	1

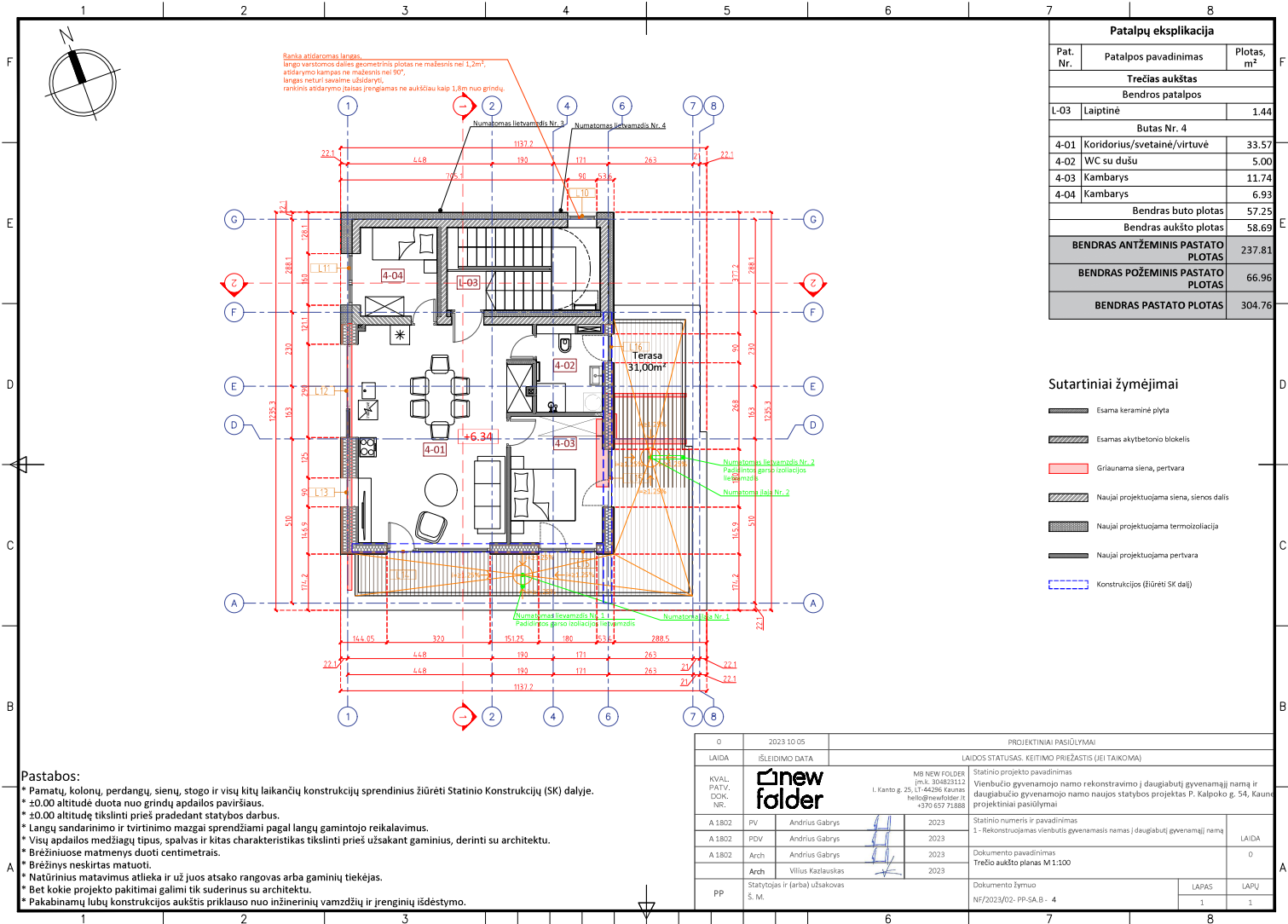

Patalpų eksplikacija		
Pat. Nr.	Patalpos pavadinimas	Plotas, m ²
Trečias aukštas		
Bendros patalpos		
L-03	Laiptinė	1.44
Butas Nr. 4		
4-01	Koridorius/svetainė/virtuvė	33.57
4-02	WC su dušu	5.00
4-03	Kambarys	11.74
4-04	Kambarys	6.93
Bendras buto plotas		57.25
Bendras aukšto plotas		58.69
BENDRAS ANTŽEMINIS PASTATO PLOTAS		237.81
BENDRAS POŽEMINIS PASTATO PLOTAS		66.96
BENDRAS PASTATO PLOTAS		304.76

Sutartiniai žymėjimai

- Esama keraminė plyta
- Esamas aktybetonio blokėlis
- Griauinama siena, pertvara
- Naujai projektuojama siena, sienos dalis
- Naujai projektuojama termozizolacija
- Naujai projektuojama pertvara
- Konstrukcijos (žiūrėti SK dalį)

Pastabos:

- * Pamatų, kolonų, perdangų, sienų, stogo ir visų kitų laikinųjų konstrukcijų sprendinius žiūrėti Statinio Konstrukcijų (SK) dalyje.
- * ±0.00 altitudė duota nuo grindų apdailos paviršiaus.
- * ±0.00 altitudę tikslinti prieš pradedant statybos darbus.
- * Langų sandarinimo ir tvirtinimo mazgai sprendžiami pagal langų gamintojo reikalavimus.
- * Visų apdailos medžiagų tipas, spalvas ir kitas charakteristikas tikslinti prieš užsakant gaminius, derinti su architektu.
- * Brėžiniuose matmenys duoti centimetrais.
- * Brėžinys neskirtas matuoti.
- * Natūrinius matavimus atlieka ir už juos atsako rangovas arba gaminių tiekėjas.
- * Bet kokie projekto pakitimai galimi tik suderinus su architektu.
- * Pakabinamųjų lubų konstrukcijos aukštis priklauso nuo inžinerinių vamzdžių ir įrenginių išdėstymo.

0		2023 10 05		PROJEKTIŲ PASIŪLYMAI	
LAIDA		IŠLEIDIMO DATA		LAIDOS STATUSAS. KEITIMO PRIEŽASTIS (JEI TAIKOMA)	
KVAL. PATV. DOK. NR.		M8 NEW FOLDER (m.k. 304823112)	2023	Statinio projekto pavadinimas	
A.1802	PV	Andrius Gabrys	2023	Vienbučio gyvenamojo namo rekonstravimo į daugiabutį gyvenamąjį namą ir daugiabučio gyvenamojo namo naujos statybos projektas P. Kalpokų g. 54, Kaunas	
A.1802	PDV	Andrius Gabrys	2023	Statinio numeris ir pavadinimas	
A.1802	Arch	Andrius Gabrys	2023	1- Rekonstruojamas vienbučio gyvenamasis namas į daugiabutį gyvenamąjį namą	
Arch	Vilius Kazlauskas		2023	Dokumento pavadinimas	
PP	Statytojas ir (arba) ūsakovas Š.M.			Trečio aukšto planas M1:100	
				Dokumento žymuo	LAPAS LAPŲ
				NF/2023/02-PP-SA-B-4	1 1

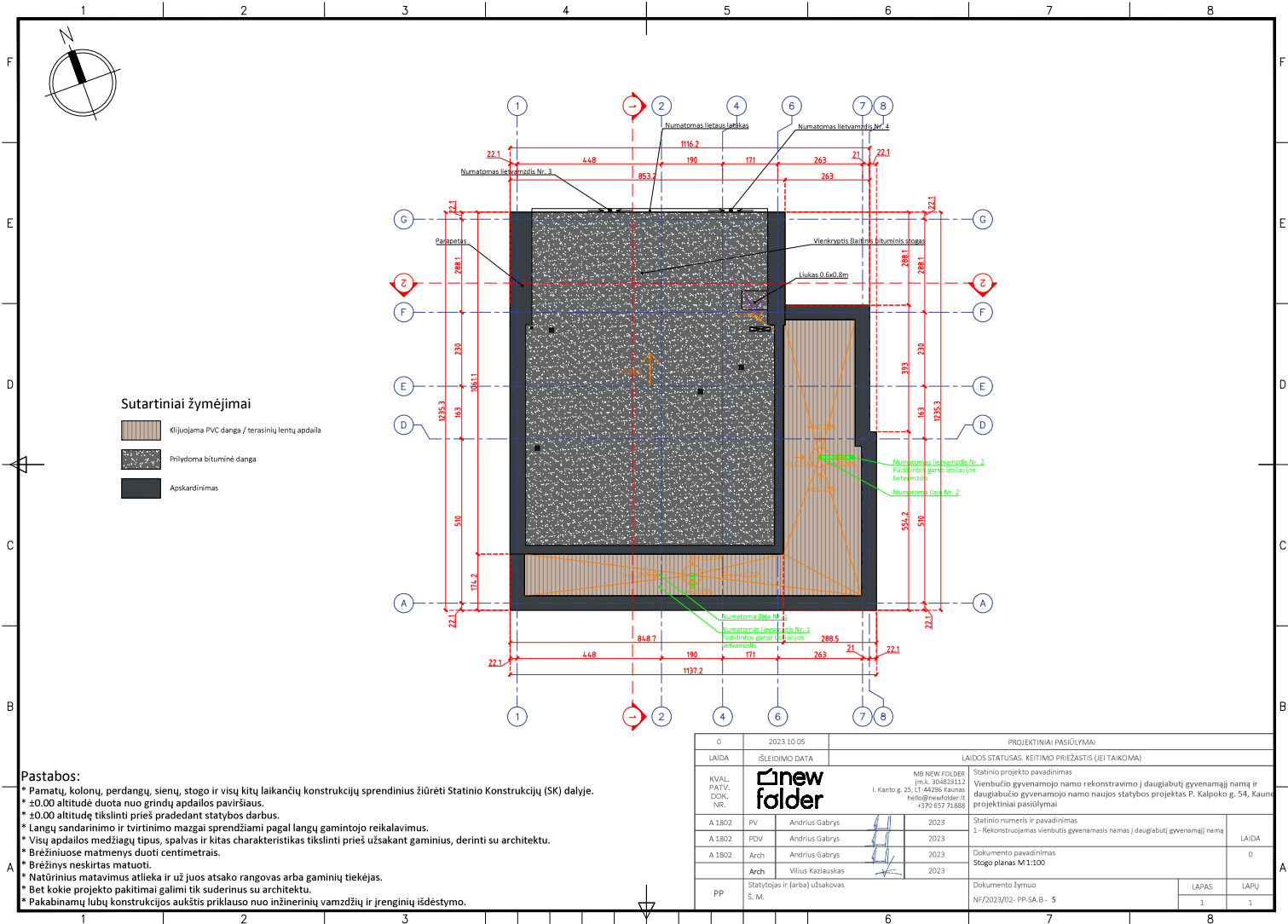

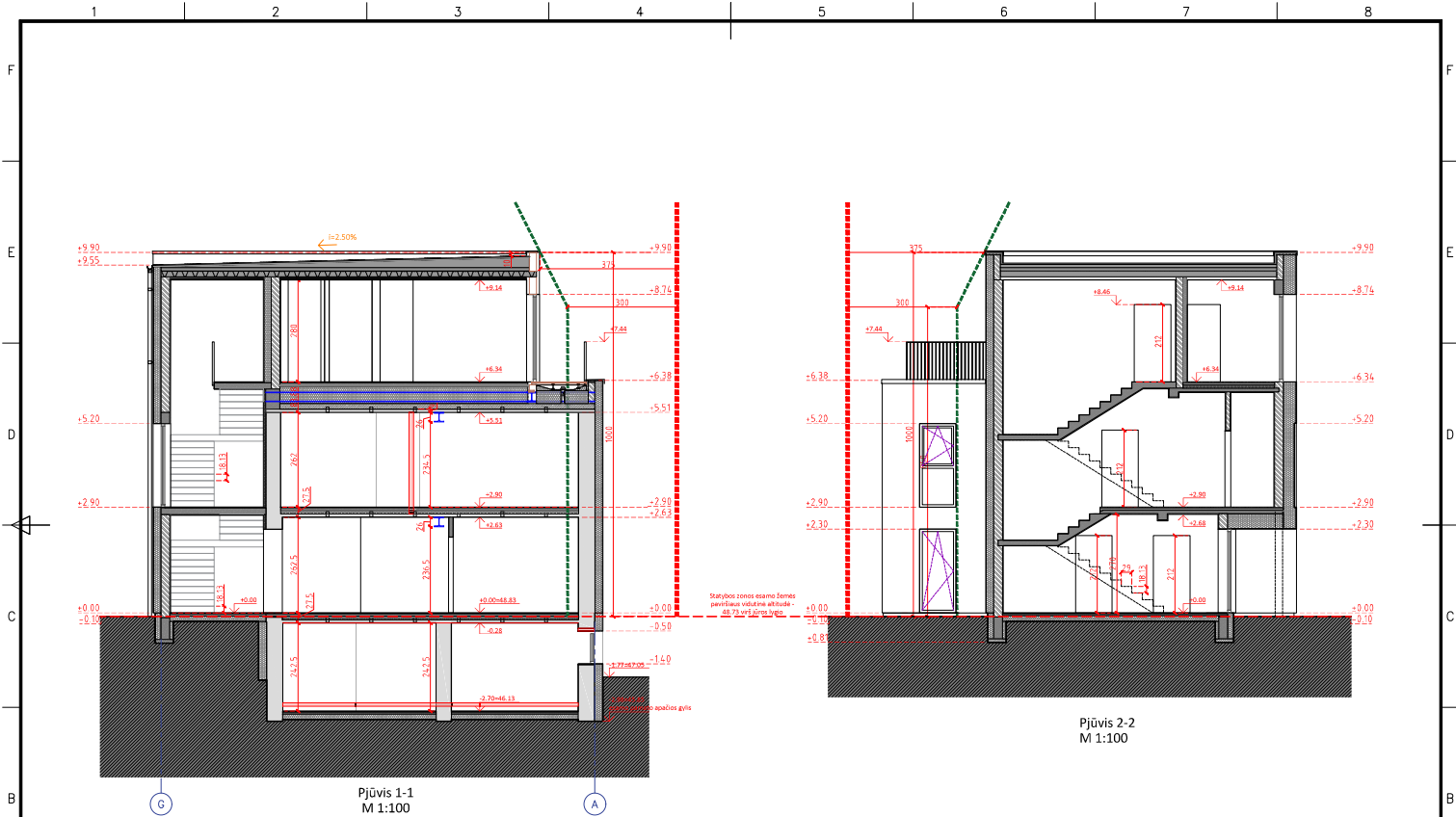





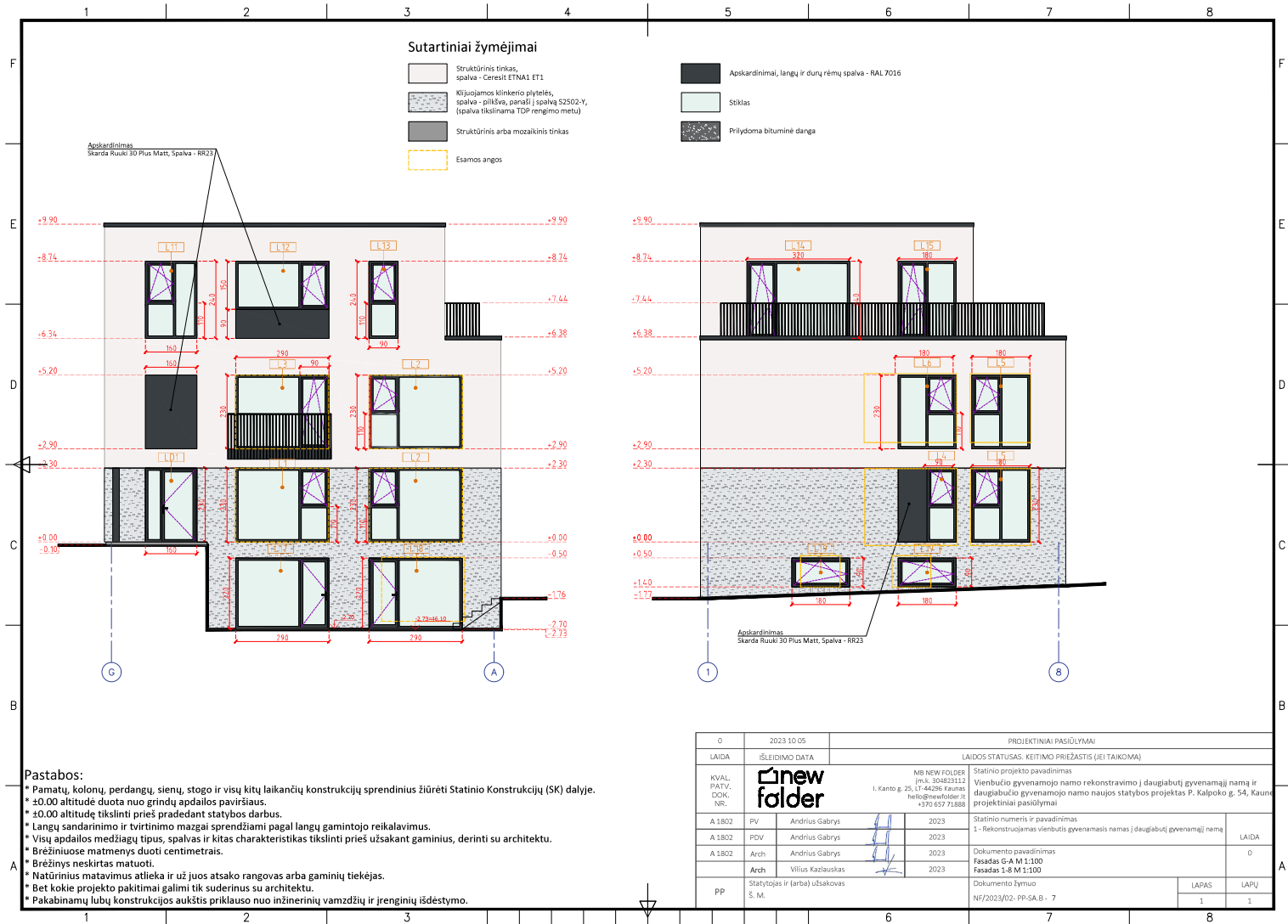

- Pastabos:**
- * Pamatų, kolonų, perdangų, sienų, stogo ir visų kitų laikinųjų konstrukcijų sprendinius žiūrėti Statinio Konstrukcijų (SK) dalyje.
 - * ±0.00 altitudė duota nuo grindų apdailos paviršiaus.
 - * ±0.00 altitudė tikslinti prieš pradėdant statybos darbus.
 - * Langų sandarinimo ir tvirtinimo mazgai sprendžiami pagal langų gamintojo reikalavimus.
 - * Visų apdailos medžiagų tipas, spalvas ir kitas charakteristikas tikslinti prieš užsakant gaminius, derinti su architektu.
 - * Brėžiniuose matmenys duoti centimetrais.
 - * Brėžinys neskirtas matuoti.
 - * Natūrinis matavimas atlieka ir už juos atsako rangovas arba gaminių tiekėjas.
 - * Bet kokie projekto pakitimai galimi tik suderinus su architektu.
 - * Pakabinamųjų lubų konstrukcijos aukštis priklauso nuo inžinerinių vamzdžių ir įrenginių išdėstymo.

0		2023 10 05		PROJEKTIŲ PASIŪLYMAI	
LAIDA		IŠLEIDIMO DATA		LAIDOS STATUSAS, KEITIMO PRIEŽASTIS (JEI TAIKOMAMA)	
KVAL. PATV. DOK. NR.	new folder	M8 NEW FOLDER (m.k. 304823112)	2023	Statinio projekto pavadinimas	
		I. Kanto g. 25, LT-44286 Kaunas help@newfolder.lt +370 657 71888	2023	Vienbučio gyvenamojo namo rekonstravimo į daugiabutį gyvenamąjį namą ir daugiabučio gyvenamojo namo naujos statybos projektas P. Kalpokų g. 54, Kaunas	
A.1802	PV	Andrius Gabrys	2023	Statinio numeris ir pavadinimas	
A.1802	PDV	Andrius Gabrys	2023	1- Rekonstruojamas vienbutis gyvenamasis namas į daugiabutį gyvenamąjį namą	
A.1802	Arch	Andrius Gabrys	2023	Dokumento pavadinimas	
	Arch	Vilius Kazlauskas	2023	Pjūvis 1-1 M 1:100 Pjūvis 2-2 M 1:100	
PP	Statytojas ir (arba) ūsakovas Š. M.			Dokumento žymuo	
				LAPAS	LAPŲ
				1	1



Sutartiniai žymėjimai

-  Struktūrinis tinklas, spalva - Ceresit ETNA1 ET1
-  Klijuojamos keraminės plytelės, spalva - plikšva, panaši į spalvą S2502-Y, (spalva tikslinama TDP rengimo metu)
-  Struktūrinis arba mozaikinis tinklas
-  Esamos angos

-  Apskardiniai, langų ir durų rėmų spalva - RAL 7016
-  Skiltis
-  Prilydoma bituminė danga

Ranka atidomamas langas, lango varstomos dalies geometrinis plotas ne mažesnis nei 1,2m², atidarymo kampas ne mažesnis nei 90°, langas neturi savaiminio uždarymo, rankinis atidarymo įtaisas (rengiamas ne aukščiau kaip 1,8m nuo grindų).

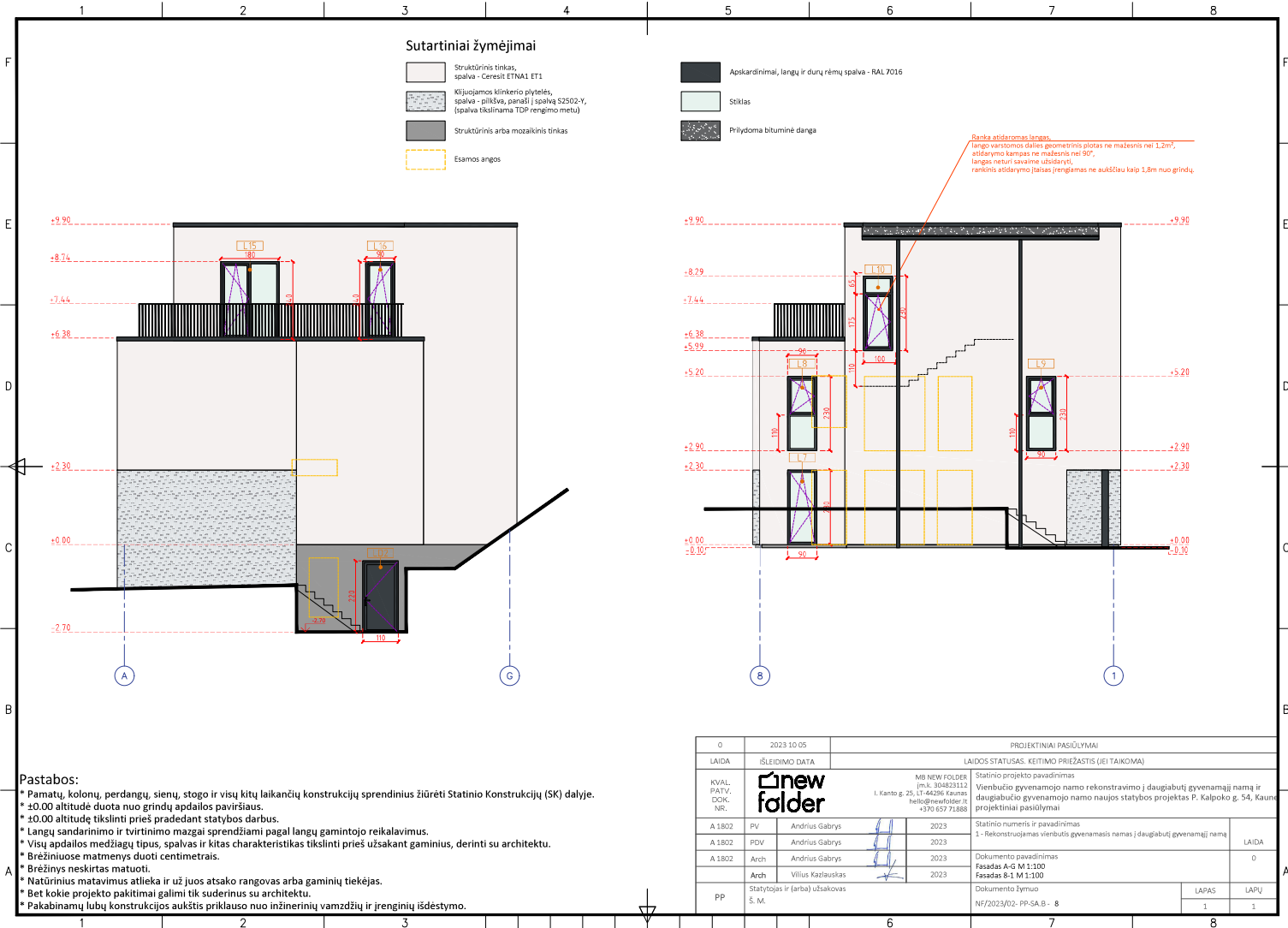

Pastabos:

- * Pamatų, kolonų, perdangų, sienų, stogo ir visų kitų laikinųjų konstrukcijų sprendinius žiūrėti Statinio Konstrukcijų (SK) dalyje.
- * ±0.00 altitudė duota nuo grindų apdailos paviršiaus.
- * ±0.00 altitudę tikslinti prieš pradėdant statybos darbus.
- * Langų sandarinimo ir tvirtinimo mazgai sprendžiami pagal langų gamintojo reikalavimus.
- * Visų apdailos medžiagų tipus, spalvas ir kitas charakteristikas tikslinti prieš užsakant gaminius, derinti su architektu.
- * Brėžiniuose matmenys duoti centimetrais.
- * Brėžinys neskirtas matuoti.
- * Natūrinis matavimas atlieka ir už juos atsako rangovas arba gaminių tiekėjas.
- * Bet kokie projekto pakitimai galimi tik suderinus su architektu.
- * Pakabinamųjų lubų konstrukcijos aukštis priklauso nuo inžinerinių vamzdžių ir įrenginių išdėstymo.

0	2023 10 05	PROJEKTIŲ PASIŪLYMAI			
LAIDA	IŠLEIDIMO DATA	LAIDOS STATUSAS, KEITIMO PRIEŽASTIS (JEI TAIKOMA)			
KVAL. PATV. DOK. NR.		M8 NEW FOLDER (m.k. 304823112 I. Kanto g. 25, LT-46286 Kaune: helio@newfolder.lt +370 657 71888)	Statinio projekto pavadinimas	Statinio numeris ir pavadinimas	
A.1802	PV	Andrius Gabrys	2023	Vienbučio gyvenamojo namo rekonstravimo į daugiabutį gyvenamąjį namą ir daugiabučio gyvenamojo namo naujos statybos projektas P. Kalpokų g. 54, Kaune (projekciniai pasiūlymai)	
A.1802	PDV	Andrius Gabrys	2023	1-Rekonstruojamas vienbučio gyvenamasis namas į daugiabutį gyvenamąjį namą	LAIDA
A.1802	Arch	Andrius Gabrys	2023	Dokumento pavadinimas	0
Arch	Vilius Kazlauskas	2023	Fasadas A-G M 1:100	Fasadas B-I M 1:100	
PP	Statytojas ir (arba) ūsakovas Š. M.		Dokumento žymuo		LAPAS LAPŲ
			NF/2023/02-PP-SA-B-8		1 1

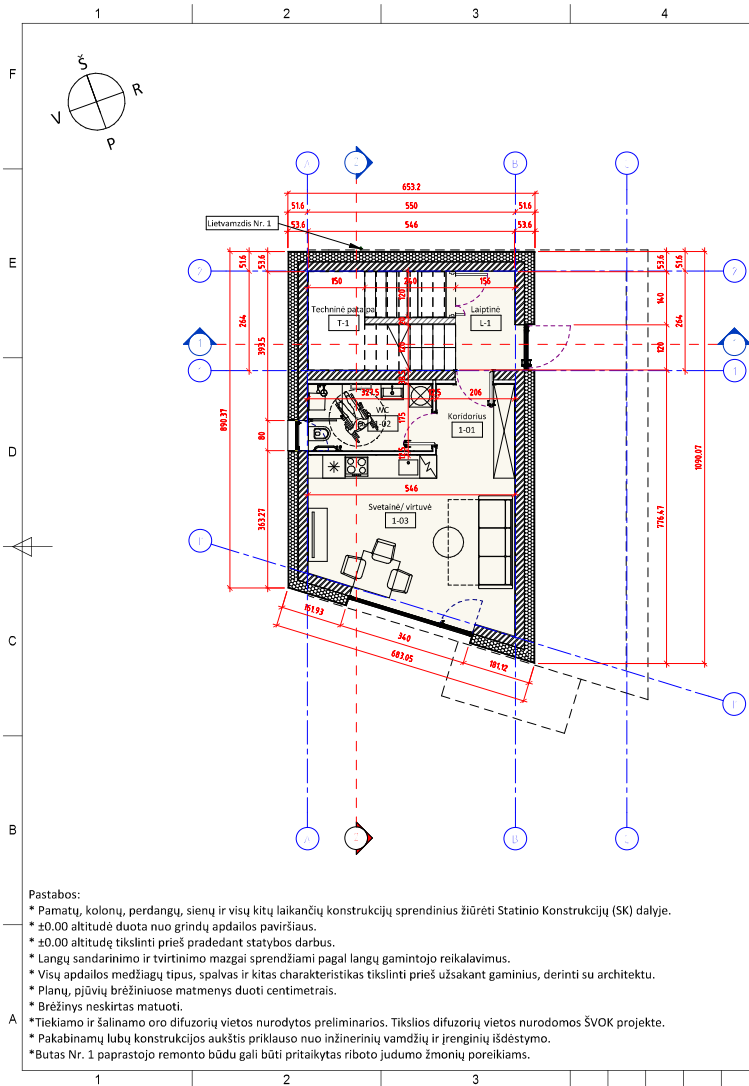

Butas Nr. 1			Pirmo aukšto patalpų eksplikacija		
Nr.	Pavadinimas	Plotas	Nr.	Pavadinimas	Plotas
1-01	Koridorius	3.86 m ²	1-01	Koridorius	3.86 m ²
1-02	WC	5.73 m ²	1-02	WC	5.73 m ²
1-03	Svetainė/ virtuvė	22.43 m ²	1-03	Svetainė/ virtuvė	22.43 m ²
Bendras buto plotas		32.02 m ²	L-1	Laiptinė	4.06 m ²
			T-1	Techninė patalpa	8.75 m ²
			Bendras aukšto plotas		44.83 m ²

Sutartinis žymėjimas (Sienų tipai)

Išorinė laikanti siena "LS-1":
 Vidaus apdaila - tinkavimas, glaistymas, dažymas, 20mm;
 Silikatinų blokelių M24 mūras, 240mm;
 Klijuojamasis mišinys, 5mm;
 Termoizoliacija Neoporas EPS 100 (λ=0,030W/mK), 250mm;
 Armuojantis sluoksnis, 6mm;
 Klijuojamasis mišinys, 5mm;
 Fasado apdaila - klijuojamos keramikos plytelės 10mm.

Išorinė laikanti siena "LS-2":
 Vidaus apdaila - tinkavimas, glaistymas, dažymas, 20mm;
 Silikatinų blokelių M24 mūras, 240mm;
 Klijuojamasis mišinys, 5mm;
 Termoizoliacija Neoporas EPS 80 (λ=0,032W/mK) 290mm;
 Armuojamasis mišinys, 5mm;
 Klijuojamasis mišinys, 5mm;
 Fasado apdaila - Struktūrinis tinkas, 10mm.

Vidinė laikanti siena "VS-1":
 Vidaus apdaila - tinkavimas, glaistymas, dažymas, 20mm;
 Silikatinų blokelių M24 mūras, 240mm;
 Termoizoliacija akmens vata, 100mm;
 Gipso kartono plokštės, 25mm
 Vidaus apdaila - glaistymas, dažymas.

Vidinė pertvara "VP-1":
 Vidaus apdaila - glaistymas, dažymas;
 Gipso kartono plokštė, 12.5mm;
 Gipso kartono plokštė, 12.5mm;
 Metalinių profilių karkasas/ termoizoliacija akmens vata, 75mm
 Gipso kartono plokštė, 12.5mm;
 Gipso kartono plokštė, 12.5mm;
 Vidaus apdaila - glaistymas, dažymas.

Pastabos:

- * Pamatų, kolonų, perdangų, sienų ir visų kitų laikinųjų konstrukcijų sprendinius žiūrėti Statinio Konstrukcijų (SK) dalyje.
- * ±0.00 altitudė duota nuo grindų apdailos paviršiaus.
- * ±0.00 altitudę tikslinti prieš pradant statybos darbus.
- * Langų sandarinimo ir tvirtinimo mazgai sprendžiami pagal langų gamintojo reikalavimus.
- * Visų apdailos medžiagų tipus, spalvas ir kitas charakteristikas tikslinti prieš užsakant gaminius, derinti su architektu.
- * Planų, pjūvių brėžiniuose matmenys duoti centimetrais.
- * Brėžinys neskirtas matuoti.
- * Tiekiamo ir šalinamo oro difuzorių vietos nurodytos preliminaros. Tikslios difuzorių vietos nurodomos ŠVOK projekte.
- * Pakabinamų lubų konstrukcijos aukštis priklauso nuo inžinerinių vamdžių ir įrenginių išdėstymo.
- * Butas Nr. 1 paprastojo remonto būdu gali būti pritaikytas riboto judumo žmonių poreikiams.

0		2023-10-05 15:34:04		PROJEKTIJINIAI PASIŪLYMAI	
LAIDA		IŠLEIDIMO DATA		LAIDOS STATUSAS, KEITIMO PRIEŽASTIS (JEI TAIKOMA)	
KVAL. PATV. DOK. NR.			MB NEW FOLDER (m. k. 304823112 I. Kanto g. 25, LT-44296 Kaunas hello@newfolder.lt +370 657 71888	Statinio projekto pavadinimas Vienbučio gyvenamojo namo rekonstravimo (daugiabučių gyvenamųjų namų ir daugiabučių gyvenamojo namo naujos statybos) projekto P. Kalpokų g. 54, Kaune projektiniai pasiūlymai	
A 1802	PV	Andrius Gabrys	2023	Statinio numeris ir pavadinimas	LAIDA
A 1802	PDV	Andrius Gabrys	2023	2 - Naujai statomas daugiabutis gyvenamasis namas	
A 1802	Arch	Andrius Gabrys	2023	Dokumento pavadinimas	0
	Arch	Vilius Kazlauskas	2023	Pirmo aukšto planas M 1 : 100	
PP	Statytojas ir (arba) užsakovas Š. M.			Dokumento žymuo NF/2023/02-TDP-SA.B.9	LAPAS 1
					LAPŲ 1

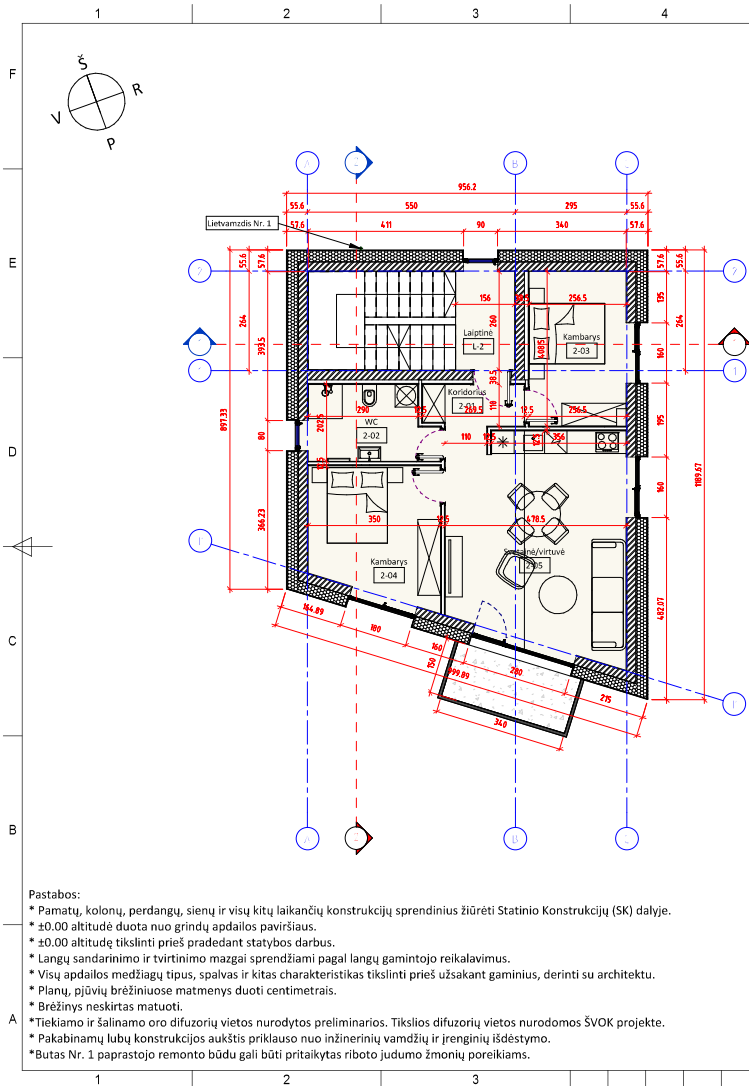

Butas Nr. 2			Antro aukšto patalpų eksplikacija		
Nr.	Pavadinimas	Plotas	Nr.	Pavadinimas	Plotas
2-01	Koridorius	2.91 m ²	2-01	Koridorius	2.91 m ²
2-02	WC	6.41 m ²	2-02	WC	6.41 m ²
2-03	Kambarys	10.89 m ²	2-03	Kambarys	10.89 m ²
2-04	Kambarys	12.27 m ²	2-04	Kambarys	12.27 m ²
2-05	Svetainė/virtuvė	28.00 m ²	2-05	Svetainė/virtuvė	28.00 m ²
Bendras buto plotas		60.49 m ²	L-2 Laiptinė		4.06 m ²
			Bendras aukšto plotas		64.54 m ²

Sutartinis žymėjimas (Sienų tipai)

Išorinė laikanti siena "LS-1":
 Vidaus apdaila - tinkavimas, glaistymas, dažymas, 20mm;
 Silikatinų blokelių M24 mūras, 240mm;
 Klijuojamas mišinys, 5mm;
 Termoizolacija Neoporas EPS 100 (λ=0,030W/mK), 250mm;
 Armuojantis sluoksnis, 6mm;
 Klijuojamas mišinys, 5mm;
 Fasado apdaila - Klijuojamas klinkerio plytelės 10mm.

Išorinė laikanti siena "LS-2":
 Vidaus apdaila - tinkavimas, glaistymas, dažymas, 20mm;
 Silikatinų blokelių M24 mūras, 240mm;
 Klijuojamas mišinys, 5mm;
 Termoizolacija Neoporas EPS 80 (λ=0,032W/mK) 290mm;
 Armuojantis sluoksnis, 6mm;
 Klijuojamas mišinys, 5mm;
 Fasado apdaila - Struktūrinis tinkas, 10mm.

Vidinė laikanti siena "VS-1":
 Vidaus apdaila - tinkavimas, glaistymas, dažymas, 20mm;
 Silikatinų blokelių M24 mūras, 240mm;
 Termoizolacija akmens vata, 100mm;
 Gipso kartono plokštės, 25mm
 Vidaus apdaila - glaistymas, dažymas.

Vidinė pertvara "VP-1":
 Vidaus apdaila - glaistymas, dažymas;
 Gipso kartono plokštė, 12.5mm;
 Gipso kartono plokštė, 12.5mm;
 Metalinių profilių karkasas/ termoizolacija akmens vata, 75mm
 Gipso kartono plokštė, 12.5mm;
 Gipso kartono plokštė, 12.5mm;
 Vidaus apdaila - glaistymas, dažymas.

Pastabos:

- * Pamatų, kolonų, perdangų, sienų ir visų kitų laikinių konstrukcijų sprendinius žiūrėti Statinio Konstrukcijų (SK) dalyje.
- * ±0.00 altitudė duota nuo grindų apdailos paviršiaus.
- * ±0.00 altitudę tikslinti prieš pradėdant statybos darbus.
- * Langų sandarinimo ir tvirtinimo mazgai sprendžiami pagal langų gamintojo reikalavimus.
- * Visų apdailos medžiagų tipus, spalvas ir kitas charakteristikas tikslinti prieš užsakant gaminius, derinti su architektu.
- * Planų, pjūvių brėžiniuose matmenys duoti centimetrais.
- * Brėžinys neskirtas matuoti.
- * Tiekiamo ir šalinamo oro difuzorių vietos nurodytos preliminaros. Tikslios difuzorių vietos nurodomos ŠVOK projekte.
- * Pakabinamų lubų konstrukcijos aukštis priklauso nuo inžinerinių vamdžių ir įrenginių išdėstymo.
- * Butas Nr. 1 paprastojo remonto būdu gali būti pritaikytas robotų judumo žmonių poreikiams.

0		2023-10-05 15:34:07		PROJEKTIJINIAI PASIŪLYMAI	
LAIDA		IŠLEIDIMO DATA		LAIDOS STATUSAS, KEITIMO PRIEŽASTIS (JEI TAIKOMA)	
KVAL.	MB NEW FOLDER	Statinio projekto pavadinimas			
PATV.	(m. k. 304823112	Vienbučio gyvenamojo namo rekonstravimo (daugiabučių gyvenamųjų namų ir daugiabučių gyvenamojo namo naujos statybos) projektas P.Kalpoko g. 54, Kaune			
DOK.	I. Kanto g. 25, LT-44296 Kaunas	helo@newfolder.lt			
NR.	+370 657 71888	helo@newfolder.lt			
A 1802	PV	Andrius Gabrys	2023	Statinio numeris ir pavadinimas	LAIDA
A 1802	PDV	Andrius Gabrys	2023	2 - Naujai statomas daugiabutis gyvenamasis namas	
A 1802	Arch	Andrius Gabrys	2023	Dokumento pavadinimas	0
A 1802	Arch	Vilius Kazlauskas	2023	Antro aukšto planas M 1 : 100	
PP	Statytojas ir (arba) užsakovas	Dokumento žymuo		LAPAS	LAPŲ
	Š. M.	NF/2023/02-TDP-SA-B-10		1	1

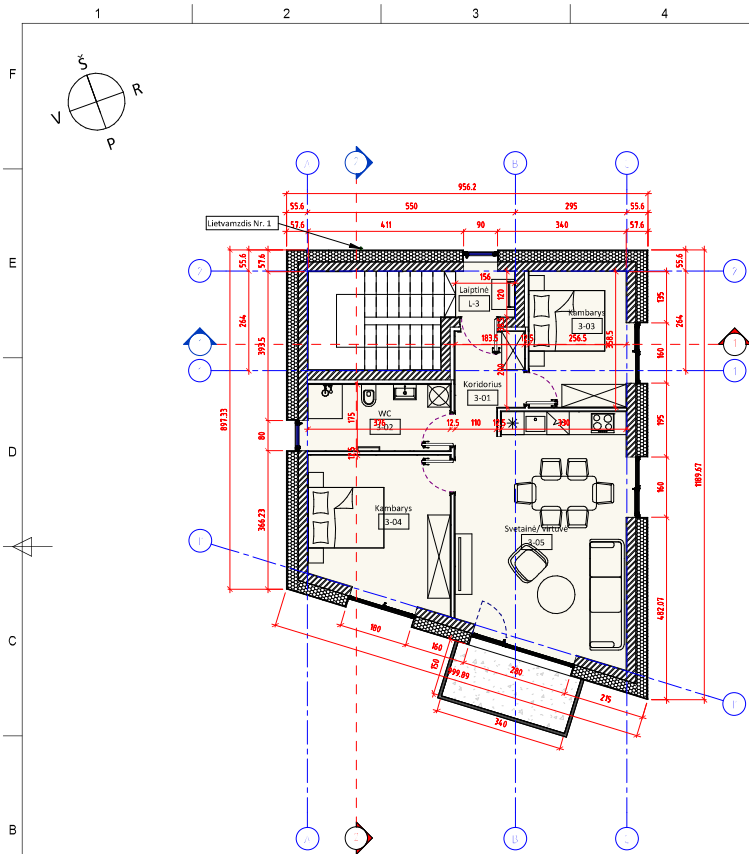

- Pastabos:
- * Pamatų, kolonų, perdangų, sienų ir visų kitų laikinųjų konstrukcijų sprendinius žiūrėti Statinio Konstrukcijų (SK) dalyje.
 - * ±0.00 altitudė duota nuo grindų apdailos paviršiaus.
 - * ±0.00 altitudę tikslinti prieš pradant statybos darbus.
 - * Langų sandarinimo ir tvirtinimo mazgai sprendžiami pagal langų gamintojo reikalavimus.
 - * Visų apdailos medžiagų tipus, spalvas ir kitas charakteristikas tikslinti prieš užsakant gaminius, derinti su architektu.
 - * Planų, pjūvių brėžiniuose matmenys duoti centimetrais.
 - * Brėžinys neskirtas matuoti.
 - * Tiekiamo ir šalinamo oro difuzorių vietos nurodytos preliminaros. Tikslios difuzorių vietos nurodomos ŠVOK projekte.
 - * Pakabinamų lubų konstrukcijos aukštis priklauso nuo inžinerinių vamdžių ir įrenginių išdėstymo.
 - * Butas Nr. 1 paprastojo remonto būdu gali būti pritaikytas riboto judumo žmonių poreikiams.

Butas Nr. 3			Trečio aukšto patalpų eksplikacija		
Nr.	Pavadinimas	Plotas	Nr.	Pavadinimas	Plotas
3-01	Koridorius	3.67 m ²	3-01	Koridorius	3.67 m ²
3-02	WC	6.58 m ²	3-02	WC	6.58 m ²
3-03	Kambarys	9.61 m ²	3-03	Kambarys	9.61 m ²
3-04	Kambarys	14.33 m ²	3-04	Kambarys	14.33 m ²
3-05	Svetainė/ virtuvė	28.99 m ²	3-05	Svetainė/ virtuvė	28.99 m ²
Bendras buto plotas		63.17 m ²	L-3	Laiptinė	1.87 m ²
			Bendras aukšto plotas		65.05 m ²
			Bendras pastato plotas		174.41 m ²

Sutartinis žymėjimas (Sienų tipai)

Isorinė laikanti siena "LS-1":
 Vidaus apdaila - tinkavimas, glaistymas, dažymas, 20mm;
 Silikatinų blokelių M24 mūras, 240mm;
 Klijuojamasis mišinys, 5mm;
 Termoizoliacija Neoporas EPS 100 (λ=0,030W/mK), 250mm;
 Armuojantis sluoksnis, 6mm;
 Klijuojamasis mišinys, 5mm;
 Fasado apdaila - Klijuojamos keramikos plytelės 10mm.

Isorinė laikanti siena "LS-2":
 Vidaus apdaila - tinkavimas, glaistymas, dažymas, 20mm;
 Silikatinų blokelių M24 mūras, 240mm;
 Klijuojamasis mišinys, 5mm;
 Termoizoliacija Neoporas EPS 80 (λ=0,032W/mK) 290mm;
 Armuojantis sluoksnis, 6mm;
 Klijuojamasis mišinys, 5mm;
 Fasado apdaila - Struktūrinis tinkas, 10mm.

Vidinė laikanti siena "VS-1":
 Vidaus apdaila - tinkavimas, glaistymas, dažymas, 20mm;
 Silikatinų blokelių M24 mūras, 240mm;
 Termoizoliacija akmens vata, 100mm;
 Gipso kartono plokštės, 25mm
 Vidaus apdaila - glaistymas, dažymas.

Vidinė pertvara "VP-1":
 Vidaus apdaila - glaistymas, dažymas;
 Gipso kartono plokštė, 12.5mm;
 Gipso kartono plokštė, 12.5mm;
 Metalinių profilių karkasas/ termoizoliacija akmens vata, 75mm
 Gipso kartono plokštė, 12.5mm;
 Gipso kartono plokštė, 12.5mm;
 Vidaus apdaila - glaistymas, dažymas.

0		2023-10-05 15:34:09		PROJEKTO PASIŪLYMAI	
LAIDA		IŠLEIDIMO DATA		LAIDOS STATUSAS, KEITIMO PRIEŽASTIS (JEI TAIKOMA)	
KVAL.	MB NEW FOLDER	Statinio projekto pavadinimas		Statinio numeris ir pavadinimas	
PATV.	(m. k. 304823112	Vienbučio gyvenamojo namo rekonstravimo (daugiabučių gyvenamųjų namų ir daugiabučių gyvenamojo namo naujos statybos) projekto P.Kalpoke g. 54, Kaune		LAIDA	
DOK.	I. Kanto g. 25, LT-44296 Kaunas	Projektavimas		0	
NR.	helo@newfolder.lt	Projektavimas		0	
+370 657 71888		Projektavimas		0	
A 1802	PV	Andrius Gabrys	2023	2 - Naujai statomas daugiabutis gyvenamasis namas	
A 1802	PDV	Andrius Gabrys	2023	Dokumentų pavadinimas	
A 1802	Arch	Andrius Gabrys	2023	Trečio aukšto planas M 1 : 100	
PP	Arch	Vilius Kazlauskas	2023	Dokumento žymuo	
Statytojas ir (arba) užsakovas		Š. M.		NF/2023/02-TDP-SA-B-11	
				LAPAS	LAPŲ
				1	1

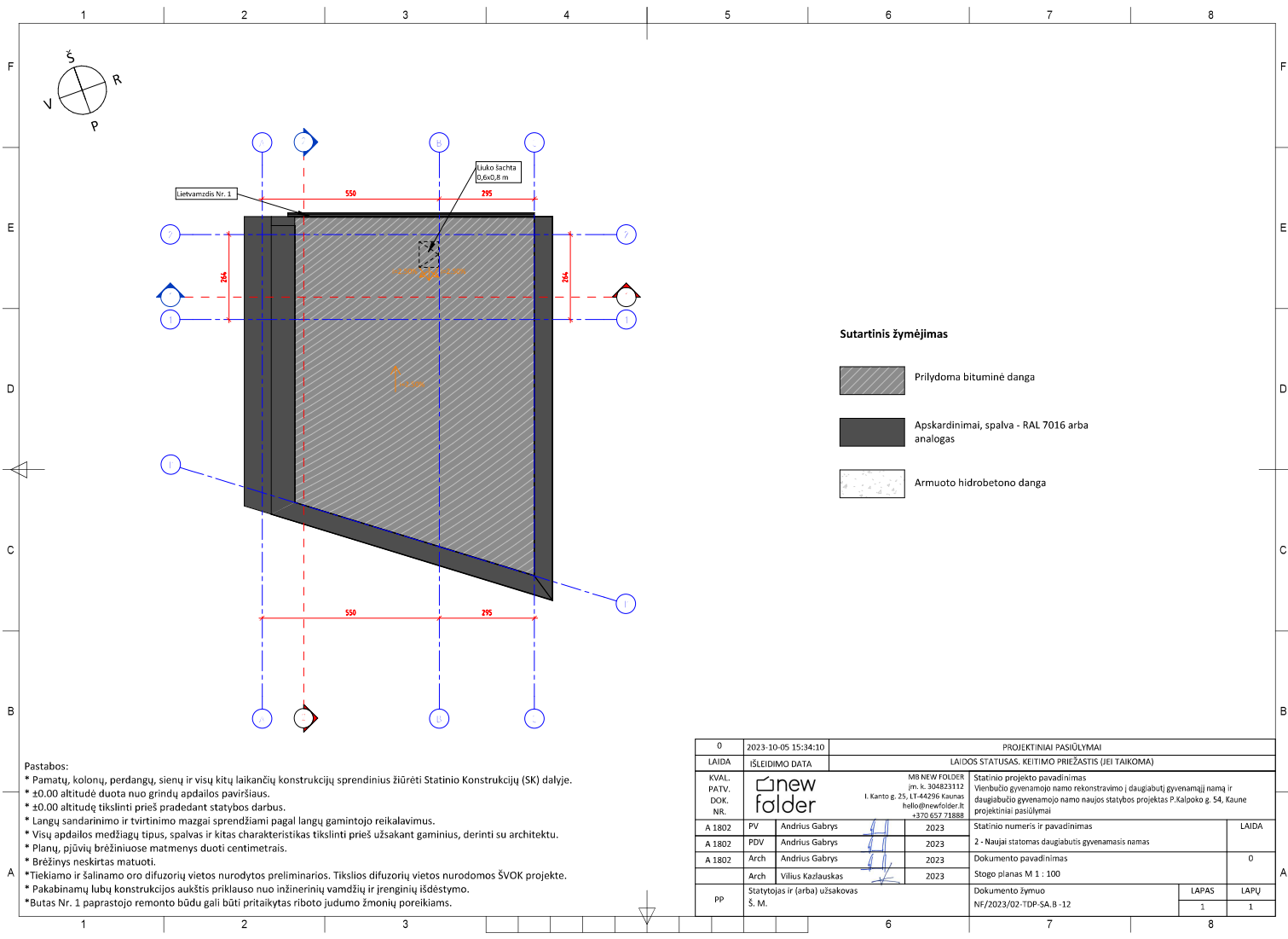

- Pastabos:
- * Pamatų, kolonų, perdangų, sienų ir visų kitų laikinųjų konstrukcijų sprendinius žiūrėti Statinio Konstrukcijų (SK) dalyje.
 - * ±0.00 altitudė duota nuo grindų apdailos paviršiaus.
 - * ±0.00 altitudę tikslinti prieš pradėdant statybos darbus.
 - * Langų sandarinimo ir tvirtinimo mazgai sprendžiami pagal langų gamintojo reikalavimus.
 - * Visų apdailos medžiagų tipus, spalvas ir kitas charakteristikas tikslinti prieš užsakant gaminius, derinti su architektu.
 - * Planų, pjūvių brėžiniuose matmenys duoti centimetrais.
 - * Brėžinys neskirtas matuoti.
 - * Tiekiamo ir šalinamo oro difuzorių vietos nurodytos preliminaros. Tikslios difuzorių vietos nurodomos ŠVOK projekte.
 - * Pakabinamų lubų konstrukcijos aukštis priklauso nuo inžinerinių vamdžių ir įrenginių išdėstymo.
 - * Butas Nr. 1 paprastojo remonto būdu gali būti pritaikytas robotų judumo žmonių poreikiams.

- Sutartinis žymėjimas
- Prilydoma bituminė danga
 - Apskardiniai, spalva - RAL 7016 arba analogas
 - Armuoto hidrobetono danga

0	2023-10-05 15:34:10	PROJEKTIJINIAI PASIŪLYMAI	
LAIDA	IŠLEIDIMO DATA	LAIDOS STATUSAS, KEITIMO PRIEŽASTIS (JEI TAIKOMA)	
KVAL. PATV. DOK. NR.		MB NEW FOLDER Įm. k. 304823112 I. Kanto g. 25, LT-44296 Kaunas hello@newfolder.lt +370 657 71888	Statinio projekto pavadinimas Vienbučio gyvenamojo namo rekonstravimo (daugiabučį gyvenamąjį namą ir daugiabučio gyvenamojo namo naujos statybos projektas P. Kalpokų g. 54, Kaune) projektiniai pasiūlymai
A 1802	PV	Andrius Gabrys	2023
A 1802	PDV	Andrius Gabrys	2023
A 1802	Arch	Andrius Gabrys	2023
	Arch	Vilius Kazlauskas	2023
PP	Statytojas ir (arba) užsakovas	Š. M.	Dokumento žymuo NF/2023/02-TDP-SA-B-12
			LAPAS
			LAPŲ
			1
			1

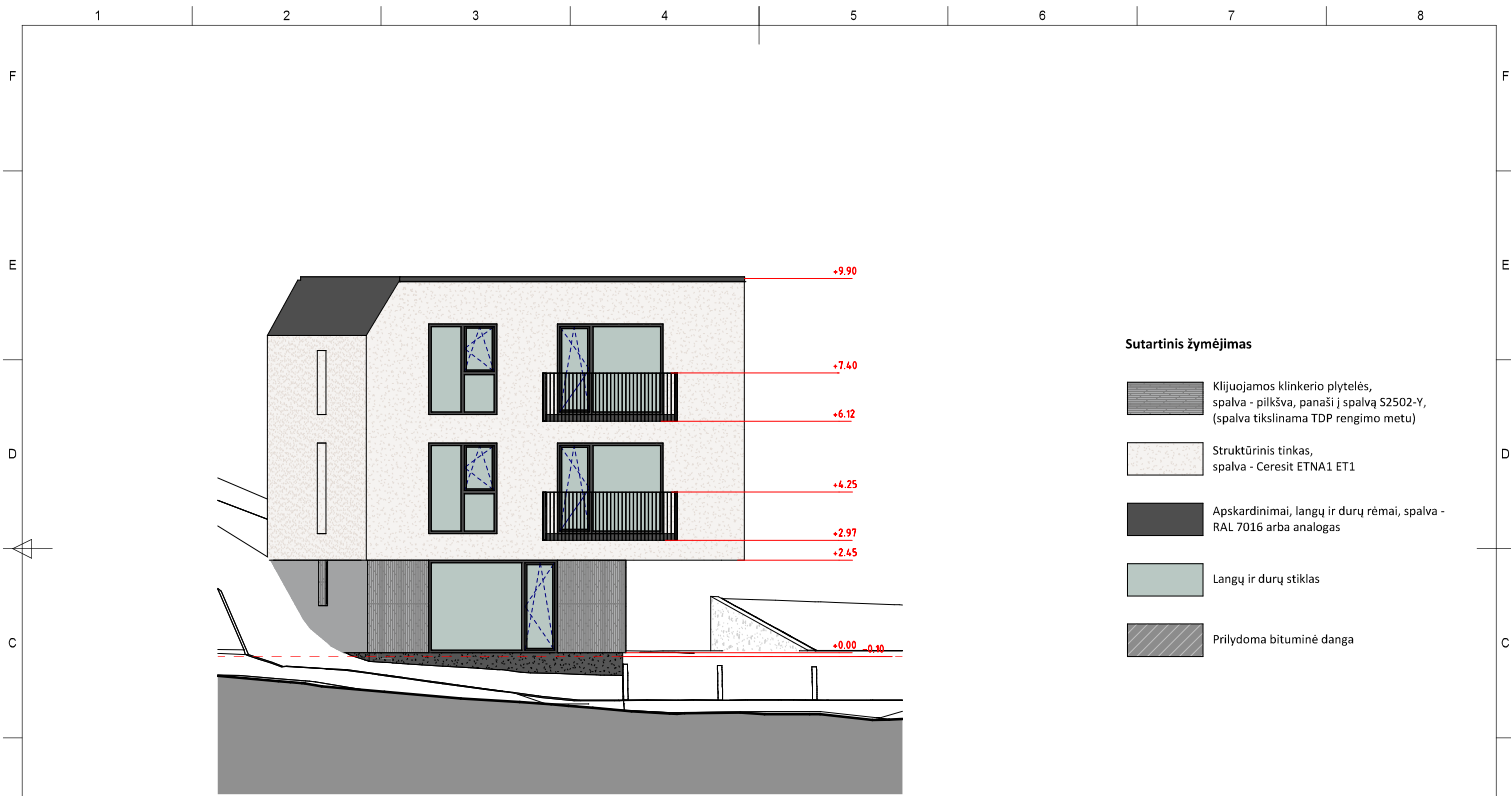

Sutartinis žymėjimas

-  Klijuojamas klinkerio plytelės, spalva - pilkšva, panaši į spalvą S2502-Y, (spalva tikslinama TDP rengimo metu)
-  Struktūrinis tinkas, spalva - Ceresit ETNA1 ET1
-  Apskardiniai, langų ir durų rėmai, spalva - RAL 7016 arba analogas
-  Langų ir durų stiklas
-  Pilydoma bituminė danga

Fasadas A-C
M 1 : 100

Pastabos:

- Pamatų, kolonų, perdangų, sienų ir visų kitų laikinųjų konstrukcijų sprendinius žiūrėti Statinio Konstrukcijų (SK) dalyje.
- ±0.00 altitudė duota nuo grindų apdailos paviršiaus.
- ±0.00 altitudė tikslinti prieš pradedant statybos darbus.
- Langų sandarinimo ir tvirtinimo mazgai sprendžiami pagal langų gamintojo reikalavimus.
- Visų apdailos medžiagų tipus, spalvas ir kitas charakteristikas tikslinti prieš užsakant gaminius, derinti su architektu.
- Planų, pjūvių, brėžiniuose matmenys duoti centimetrais.
- Brėžinys neskirtas matuoti.
- Dengiant fasadą struktūriniu tinku atsižvelgti į gamintojo rekomendacijas dėl dengiamo ploto dydžio ir įpjovų (rustų) įrengimo, tačiau be kokių atveju dengiamas plotas tarp rustų neturėtų būti didesnis nei 200m².

0		2023-10-05 15:34:14		PROJEKTIJINIAI PASIŪLYMAI	
LAIDA		IŠLEIDIMO DATA		LAIDOS STATUSAS, KEITIMO PRIEŽASTIS (JEI TAIKOMA)	
KVAL. PATV. DOK. NR.		MB NEW FOLDER Įm. k. 304823112 I. Kanto g. 25, LT-44296 Kaunas hello@newfolder.lt +370 657 71888		Statinio projekto pavadinimas	
A 1802	PV	Andrius Gabrys	2023	Vienbučio gyvenamojo namo rekonstravimo į daugiabutį gyvenamąjį namą ir daugiabučio gyvenamojo namo naujos statybos projektas P. Kalpokų g. 54, Kaune projektiniai pasiūlymai	
A 1802	PDV	Andrius Gabrys	2023	2 - Naujai statomas daugiabutis gyvenamasis namas	LAIDA
A 1802	Arch	Andrius Gabrys	2023	Dokumento pavadinimas	0
	Arch	Vilius Kazlauskas	2023	Fasadas A-C M 1 : 100	
PP	Statytojas ir (arba) užsakovas	Š. M.		Dokumento žymuo	LAPAS LAPŲ
				NF/2023/02-TDP-SA-B-14	1 1

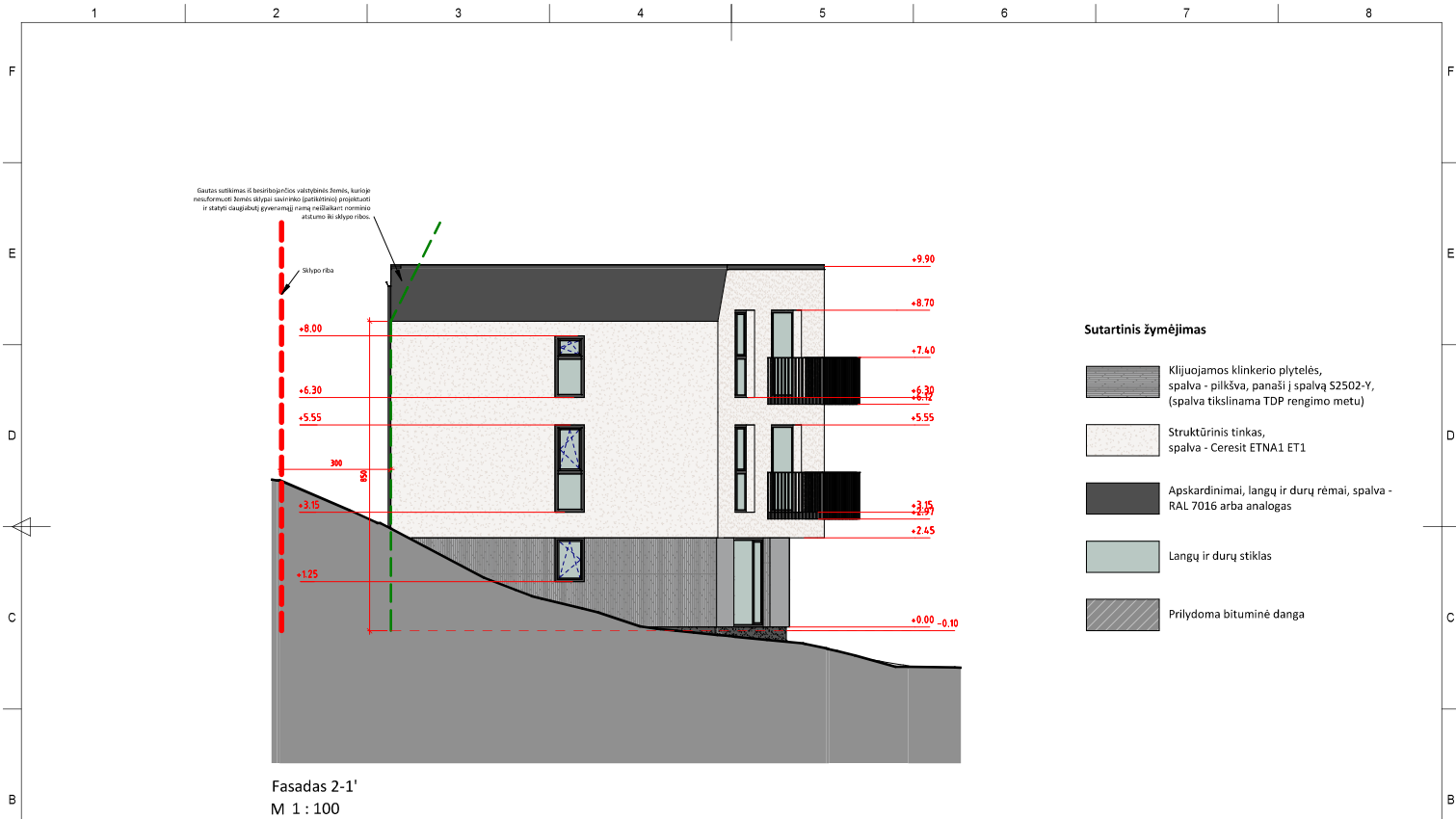

Sutartinis žymėjimas

-  Klijuojamas klinkerio plytelės, spalva - pilkšva, panaši į spalvą S2502-Y, (spalva tikslinama TDP rengimo metu)
-  Struktūrinis tinkas, spalva - Ceresit ETNA1 ET1
-  Apskardinimai, langų ir durų rėmai, spalva - RAL 7016 arba analogas
-  Langų ir durų stiklas
-  Prilydoma bituminė danga

Fasadas 2-1'
M 1 : 100

Pastabos:



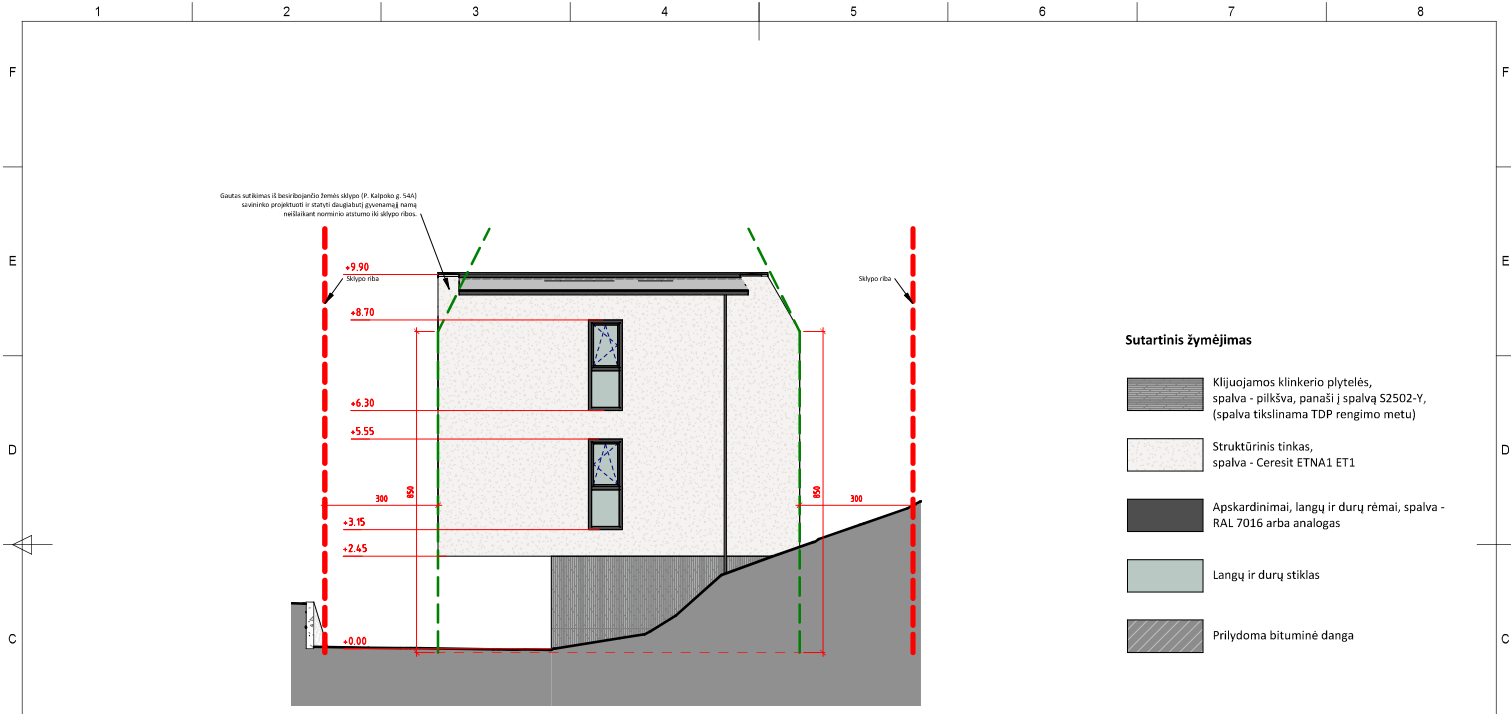

- Pamatų, kolonų, perdangų, sienų ir visų kitų laikanchių konstrukcijų sprendinius žiūrėti Statinio Konstrukcijų (SK) dalyje.
- ±0.00 altitudė duota nuo grindų apdailos paviršiaus.
- ±0.00 altitudė tikslinti prieš pradedant statybos darbus.
- Langų sandarinimo ir tvirtinimo mazgai sprendžiami pagal langų gamintojo reikalavimus.
- Visų apdailos medžiagų tipus, spalvas ir kitas charakteristikas tikslinti prieš užsakant gaminius, derinti su architektu.
- Planų, pjūvių, brėžiniuose matmenys duoti centimetrais.
- Brėžinys neskirtas matuoti.
- Dengiant fasadą struktūrinį tinką atsivėlgti į gamintojo rekomendacijas dėl dengiamo ploto dydžio ir įpjovų (rustų) įrengimo, tačiau be kokių atveju dengiamas plotas tarp rustų neturėtų būti didesnis nei 200m².

0		2023-10-05 15:34:16		PROJEKTIJINIAI PASIŪLYMAI	
LAIDA		IŠLEIDIMO DATA		LAIDOS STATUSAS, KEITIMO PRIEŽASTIS (JEI TAIKOMA)	
KVAL. PATV. DOK. NR.		MB NEW FOLDER Įm. k. 304823112 I. Kanto g. 25, LT-44296 Kaunas hello@newfolder.lt +370 657 71888	Statinio projekto pavadinimas Vienbučio gyvenamojo namo rekonstravimo į daugiabutį gyvenamąjį namą ir daugiabučio gyvenamojo namo naujos statybos projektas P. Kalpokų g. 54, Kaune projektiniams pasiūlymams		
A 1802	PV	Andrius Gabrys	2023	Statinio numeris ir pavadinimas	LAIDA
A 1802	PDV	Andrius Gabrys	2023	2 - Naujai statomas daugiabutis gyvenamasis namas	0
A 1802	Arch	Andrius Gabrys	2023	Dokumento pavadinimas	
	Arch	Vilius Kazlauskas	2023	Fasadas 2-1' M 1 : 100	
PP	Statytojas ir (arba) užsakovas	Š. M.		Dokumento žymuo NF/2023/02-TDP-SA-B-15	LAPAS LAPŲ
					1 1



Fasadas C-A
M 1 : 100

Sutartinis žymėjimas

-  Klijuojamas klinkerio plytelės, spalva - pilkšva, panaši į spalvą S2502-Y, (spalva tikslinama TDP rengimo metu)
-  Struktūrinis tinkas, spalva - Ceresit ETNA1 ET1
-  Apskardiniai, langų ir durų rėmai, spalva - RAL 7016 arba analogas
-  Langų ir durų stiklas
-  Prilydoma bituminė danga

- Pastabos:
- * Pamatų, kolonų, perdangų, sienų ir visų kitų laikanchių konstrukcijų sprendinius žiūrėti Statinio Konstrukcijų (SK) dalyje.
 - * ±0.00 altitudė duota nuo grindų apdailos paviršiaus.
 - * ±0.00 altitudė tikslinti prieš pradėdant statybos darbus.
 - * Langų sandarinimo ir tvirtinimo mazgai sprendžiami pagal langų gamintojo reikalavimus.
 - * Visų apdailos medžiagų tipus, spalvas ir kitas charakteristikas tikslinti prieš užsakant gaminius, derinti su architektu.
 - * Planų, pjūvių, brėžiniuose matmenys duoti centimetrais.
 - * Brėžinys neskirtas matuoti.
 - * Dengiant fasadą struktūrinį tinką atsivėlgti į gamintojo rekomendacijas dėl dengiamo ploto dydžio ir įpjovų (rustų) įrengimo, tačiau be kokių atveju dengiamas plotas tarp rustų neturėtų būti didesnis nei 200m².

0	2023-10-05 15:34:18	PROJEKTIJINIAI PASIŪLYMAI	
LAIDA	IŠLEIDIMO DATA	LAIDOS STATUSAS, KEITIMO PRIEŽASTIS (JEI TAIKOMA)	
KVAL. PATV. DOK. NR.		MB NEW FOLDER Įm. k. 304823112 I. Kanto g. 25, LT-44296 Kaunas hello@newfolder.lt +370 657 71888	Statinio projekto pavadinimas Vienbučio gyvenamojo namo rekonstravimo į daugiabutį gyvenamąjį namą ir daugiabučio gyvenamojo namo naujos statybos projektas P. Kalpokio g. 54, Kaune projektiniams pasiūlymams
A 1802	PV	Andrius Gabrys	2023
A 1802	PDV	Andrius Gabrys	2023
A 1802	Arch	Andrius Gabrys	2023
A 1802	Arch	Vilius Kazlauskas	2023
PP	Statytojas ir (arba) užsakovas	Š. M.	Dokumento žymuo NF/2023/02-TDP-SA-B-16
			LAPAS
			LAPŲ
			1
			1

Daugiau statinimo ir detalizacijos užsakėtojas šeimai, kurią reformatuoti, žemes sklypo savininko (patikėtinai) projektuoti ir statyti daugiabutį gyvenamąjį namą neįskaitant norminio atstumo iki sklypo ribos.



Fasadas 1'-2
M 1 : 100

Sutartinis žymėjimas

-  Klijuojamas klinkerio plytelės, spalva - pilkšva, panaši į spalvą S2502-Y, (spalva tikslinama TDP rengimo metu)
-  Struktūrinis tinkas, spalva - Ceresit ETNA1 ET1
-  Apskardiniai, langų ir durų rėmai, spalva - RAL 7016 arba analogas
-  Langų ir durų stiklas
-  Pilydoma bituminė danga

- Pastabos:
- Pamatų, kolonų, perdangų, sienų ir visų kitų laikinųjų konstrukcijų sprendinius žiūrėti Statinio Konstrukcijų (SK) dalyje.
 - ±0.00 altitudė duota nuo grindų apdailos paviršiaus.
 - ±0.00 altitudė tikslinti prieš pradedant statybos darbus.
 - Langų sandarinimo ir tvirtinimo mazgai sprendžiami pagal langų gamintojo reikalavimus.
 - Visų apdailos medžiagų tipus, spalvas ir kitas charakteristikas tikslinti prieš užsakant gaminius, derinti su architektu.
 - Planų, pjūvių, brėžiniuose matmenys duoti centimetrais.
 - Brėžinys neskirtas matuoti.
 - Dengiant fasadą struktūrinį tinką atsivėlgti į gamintojo rekomendacijas dėl dengiamo ploto dydžio ir įpjovų (rustų) įrengimo, tačiau be kokių atveju dengiamas plotas tarp rustų neturėtų būti didesnis nei 200m².

0		2023-10-05 15:34:19		PROJEKTIJINIAI PASIŪLYMAI	
LAIDA		IŠLEIDIMO DATA		LAIDOS STATUSAS, KEITIMO PRIEŽASTIS (JEI TAIKOMA)	
KVAL. PATV. DOK. NR.		MB NEW FOLDER Įm. k. 304823112 I. Kanto g. 25, LT-44296 Kaunas hello@newfolder.lt +370 657 71888		Statinio projekto pavadinimas	
A 1802	PV	Andrius Gabrys	2023	Vienbučio gyvenamojo namo rekonstravimo į daugiabutį gyvenamąjį namą ir daugiabučio gyvenamojo namo naujos statybos projektas P. Kalpokų g. 54, Kaune projektijiniai pasiūlymai	
A 1802	PDV	Andrius Gabrys	2023	2 - Naujai statomas daugiabutis gyvenamasis namas	LAIDA
A 1802	Arch	Andrius Gabrys	2023	Dokumento pavadinimas	0
	Arch	Vilius Kazlauskas	2023	Fasadas 1'-2 M 1 : 100	
PP	Statytojas ir (arba) užsakovas	Š. M.		Dokumento žymuo	LAPAS LAPŲ
				NF/2023/02-TDP-SA-B-17	1 1





