

Žemės sklypo išdėstymo schema

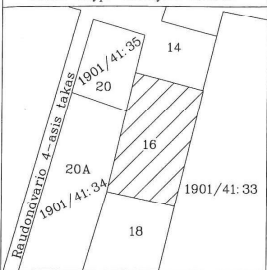

# ŽEMĖS SKLYPO PLANAS M 1:500

Sklypo plotas 908 m<sup>2</sup>

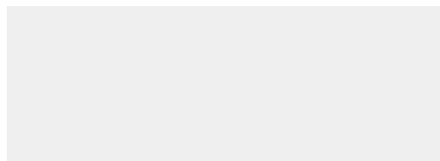
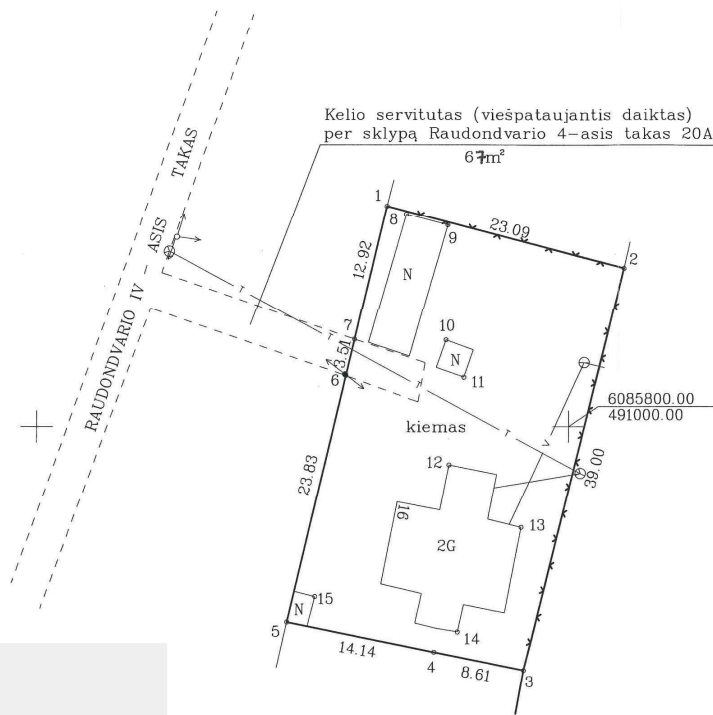
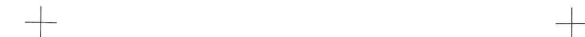

SUTARTINIAI ŽENKLAI :

- o metaliniai riboženkliai

PASTABOS:

- 1 Pagrindiniai žemės sklypo duomenys atitinka "KAUNO INŽINERINIAI TYRINEJIMAI" 1996-03, parengtam žemės sklypo planui ir įregistruotam VI "Registruų centras";
- 2 Kiti duomenys nustatyti 2008.05.06 atliekant papildomus kadastrinius matavimus;



|                            |         |       |                         |         |
|----------------------------|---------|-------|-------------------------|---------|
| Kadastras:                 | vietovė | Kauno | blokas                  | sklypas |
| Žemės sklypo kadastro Nr.: |         |       | 1 9 0 1 0 0 4 1 0 0 1 2 |         |

|                    |                                 |
|--------------------|---------------------------------|
| Gatvė, namo Nr.    | Raudondvario IV - asis takas 16 |
| Kaimas (miestelis) |                                 |
| Seniūnija          | Vilijampolės                    |
| Miestas (rajonas)  | Kaunas                          |
| Apskritis          | Kauno                           |

| Gretimybė | Gretimo žemės sklypo kadastro Nr. | Pastabos |
|-----------|-----------------------------------|----------|
| 1-2       | Raudondvario 4-asis takas 14      |          |
| 2-3       | 1901/41:33                        |          |
| 3-5       | Raudondvario 4-asis takas 18      |          |
| 5-7       | 1901/41:34                        |          |
| 7-1       | 1901/41:35                        |          |

Su paženklintomis vietovėje žemės sklypo ribomis, aprašytomis . . . 1996 . . . m. . . . 03 . . . mėn. . . d. žemės sklypo paženklinimo-parodymo akte, ir nustatytu plotu sutinku:

Žemės savininkas (naudotojas):

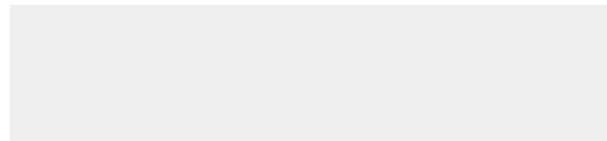

... Kauno . . . . . apskrities viršminko administracijos žemės tvarkymo departamento  
 ... Kaunas . . . . . miesto (raiono) žemėtvarkos skyrius  
 Patikrinęs: Alma Kristina  
 Suderino: R. Šaškevičius  
 (pareigos) (parašas) (vardas, pavardė) (data)



## INVENTORA

LICENCIJOS NR.G-455-(798) IŠDUOTA 2006-09-20

| Pareigos    | Parašas | Vardas, pavardė | Data    |
|-------------|---------|-----------------|---------|
| Gr. Vadovas |         | L.Serutkevičius | 2008 05 |
| Vykdytoja   |         | R.Rekašiotė     | 2008 05 |

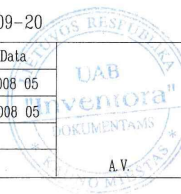

ŽEMĖS SKLYPO PLANAS M 1:500

Sklypo plotas 908 m<sup>2</sup>

Žemės sklypo kadastro Nr. 190100410012

KOORDINACIŲ ŽINIARAŠTIS

| Koordinacių sistema LKS-94 |       |            |           |           |       |   |   |
|----------------------------|-------|------------|-----------|-----------|-------|---|---|
| Taško Nr.                  | Kodas | X          | Y         | Taško Nr. | Kodas | X | Y |
| 1                          | R     | 6085820.76 | 490982.78 |           |       |   |   |
| 2                          | R     | 6085814.89 | 491005.11 |           |       |   |   |
| 3                          | R     | 6085777.00 | 490995.00 |           |       |   |   |
| 4                          | R     | 6085778.73 | 490987.45 |           |       |   |   |
| 5                          | R     | 6085781.56 | 490973.60 |           |       |   |   |
| 6                          | R     | 6085804.76 | 490979.03 |           |       |   |   |
| 7                          | R     | 6085808.18 | 490979.83 |           |       |   |   |
| 8                          | NK    | 6085820.00 | 490984.60 |           |       |   |   |
| 9                          | NK    | 6085818.98 | 490988.52 |           |       |   |   |
| 10                         | NK    | 6085808.13 | 490988.44 |           |       |   |   |
| 11                         | NK    | 6085804.62 | 490990.14 |           |       |   |   |
| 12                         | NK    | 6085796.40 | 490988.78 |           |       |   |   |
| 13                         | NK    | 6085790.49 | 490995.58 |           |       |   |   |
| 14                         | NK    | 6085780.64 | 490989.65 |           |       |   |   |
| 15                         | NK    | 6085783.96 | 490976.23 |           |       |   |   |

SKLYPO CENTRO KOORDINATĖS

| Koordinacių sistema                | Koordinatės X/Y                               | Planšeto nomenklatura |
|------------------------------------|---|-----------------------|
| Sistema, kurioje vykdyti matavimai | X=6085800<br>Y=490990                         | 58/37 - 0324          |
| Valstybinė LKS-1994                | X=6085800<br>Y=490990                         | 58/37 - 0324          |
| Žiniaraštį sudarė                  | R. Rekašiūtė<br>(parasas) (vardas ir pavardė) | 2008.05<br>(data)     |

Ištrauka iš Lietuvos Administracinių teisių pažeidimų kodekso:

47 straipsnis. Pastovių žemėnaudos ribozenklų sunaikinimas arba gadinimas - užtraukia baudą nuo dviejų šimtų penkiasdešimties iki penkių šimtų litų.

48 straipsnis. Geodezinio pagrindo punkto bei markšneiderystės ženklų sunaikinimas arba gadinimas - užtraukia baudą nuo penkių šimtų iki vieno tūkstančio litų.

| SERVITUTAS |       |   |                        |
|------------|-------|---|------------------------|
| Eil. Nr.   | Kodas | Servituto rūšis   | Plotas, m <sup>2</sup> |
| 1          | 103   | Kelio servitutas (viešpataujantis daiktas). Teisė važiuoti transporto priemonėmis per sklypą, kurio adresas Raudondvario IV-asis takas 20A. | 67                     |

TAISYMLI TIKĖTI