

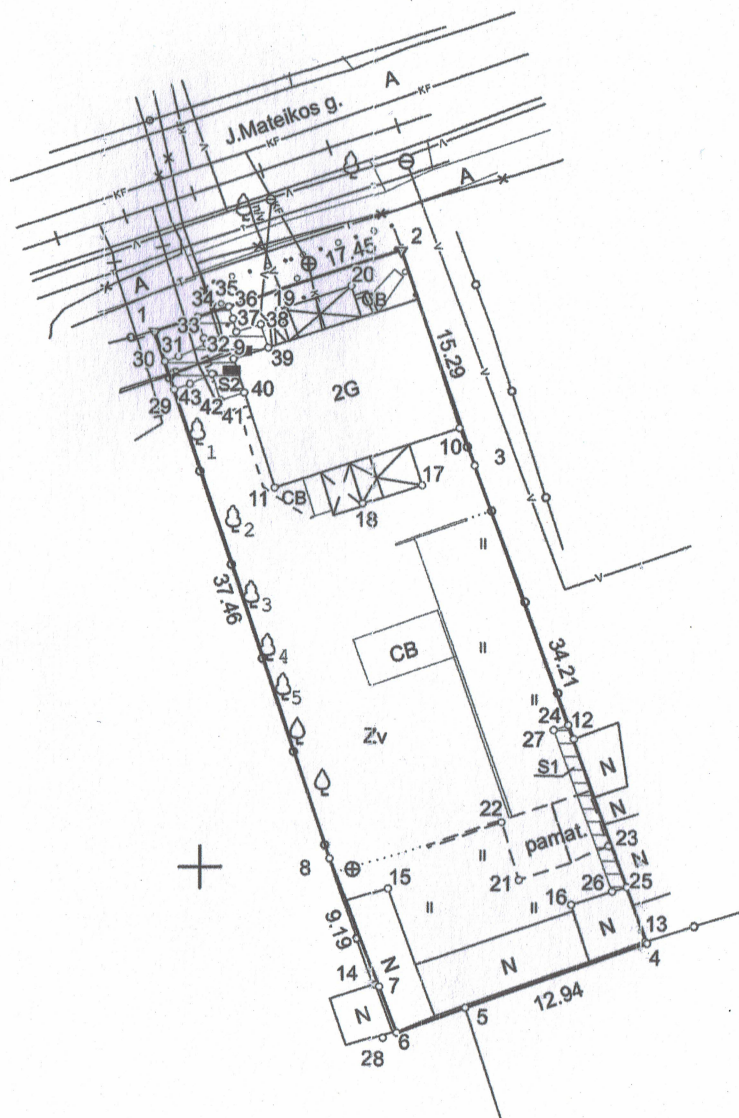

ŽEMĖS SKLYPO PLANAS M 1:500

Sklypo plotas 883 m²



Kadastro:	vietovė	Kauno m.	blokas	sklypas
Žemės sklypo kadastro Nr.		1 9 0 1 0 1 3 5		

Savivaldybė	Kauno m.
Seniūnija	
Gyvenamoji vietovė	Kauno m.
Gatvė, namo Nr.	J. Mateikos g. 36

Gretimybė	Gretimo žemės sklypo kadastro Nr.	Pastabos
1-2		J. Mateikos g.
2-4		Valstybinė žemė
4-5	1901/0135: 95	
5-6	1901/0135: 92	
6-8-1	1901/0135: 125	

6085550

6085500



Linijų ilgiai	
5-6	4.90
6-7	3.29

Požeminiai tinklai pažymėti pagal 2017-05 UAB "Geodeza" topografinį planą

496250

496300

Su pagal 2020 m. spalio mėn. 23 d. atliktą žemės sklypo ribų paženklinimą-parodymą parengtame žemės sklypo plane išbraižytomis ribomis ir apskaičiuotu žemės sklypo plotu sutinku:

1. Lietuvos Respublika
(vardas, pavardė) (parašas) (data)

UAB "Geodeza" Liepų g. 6, Kaunas. tel.8-678-37282, uab.geodeza@gmail.com			
Pareigos	Parašas	Vardas ir pavardė	Data
Matininkė	<i>[Signature]</i>	ŽYDRĖ BUŠMIENĖ	2020-11-26
Matininkas	<i>[Signature]</i>	ROMUALDAS BUŠMA	2020-11-26
Matininko kvalifikacijos pažymėjimo Nr.: 2M-M-1467		GEO OBJEKTO KODAS: 4400-5029-8414	



ŽEMĖS SKLYPO PLANAS M 1:500

Žemės sklypo plotas 883 m²

Žemės sklypo kadastro numeris:	kodas		blokas		sklypas			
	1	9	0	1	0	1	3	5

KOORDINAČIŲ ŽINIARAŠTIS

Koordinačių sistema: LKS-94							
Taško Nr.	Kodas	X	Y	Taško Nr.	Kodas	X	Y
1	R	6085536.08	496246.91	36	S	6085536.94	496252.18
2	R	6085541.56	496263.48	37	S	6085536.02	496252.39
3	R	6085527.10	496268.44	38	S	6085536.55	496254.03
4	R	6085494.92	496280.06	39	S	6085534.96	496254.54
5	R	6085490.57	496267.87	40	S	6085531.94	496252.93
6	R	6085488.90	496263.26	41	S	6085531.43	496251.34
7	R	6085491.97	496262.08	42	S	6085533.19	496250.77
8	R	6085500.55	496258.78	43	S	6085532.52	496249.28
9	NK	6085534.20	496252.21				
10	NK	6085529.61	496267.42				
11	NK	6085525.52	496255.00				
12	NK	6085508.67	496275.14				
13	NK	6085495.04	496279.95				
14	NK	6085492.10	496261.82				
15	NK	6085498.56	496262.68				
16	NK	6085497.52	496274.97				
17	NK	6085525.76	496264.90				
18	NK	6085524.46	496260.92				
19	NK	6085537.50	496255.26				
20	NK	6085539.11	496260.14				
21	NK	6085499.17	496271.46				
22	NK	6085503.07	496270.31				
23	NK	6085501.46	496277.50				
24	S	6085509.60	496274.76				
25	S	6085498.70	496278.70				
26	S	6085498.40	496277.74				
27	S	6085509.26	496273.82				
28	S	6085488.56	496262.32				
29	S	6085532.15	496248.23				
30	S	6085534.05	496247.59				
31	S	6085534.38	496248.54				
32	S	6085535.23	496250.42				
33	S	6085535.60	496250.21				
34	S	6085537.03	496249.79				
35	S	6085537.73	496251.88				
Žemės sklypo centro koordinatės				Darbo LitPOS laikas			
Koordinačių sistema		Koordinatės X/Y		Data	2020-10-23		
Valstybinė LKS-1994		X=6085515.17 Y=496263.33		Prisijungta	10:00		
				Atsijungta	10:15		
Žiniaraštį sudarė:		ŽYDRĖ BUŠMIENĖ		2M-M-1467		2020-11-26	
		v. pavardė		kval. paž. nr.	parašas	data	

Ištrauka iš Lietuvos Respublikos administracinių nusižengimų kodekso:
112 straipsnis. Nuolatinių žemėnaudos riboženklų sunaikinimas arba sugadinimas
užtraukia baudą nuo septyniadsimt iki vieno šimto keturiasdešimt eurų.



Duomenys apie teritorijas, kuriose taikomos specialiosios žemės naudojimo sąlygos			
Eilės Nr.	Teritorijos, kurioje taikomos specialiosios žemės naudojimo sąlygos, kodas	Teritorijos, kurioje taikomos specialiosios žemės naudojimo sąlygos, pavadinimas	Teritorijos, kurioje taikomos specialiosios žemės naudojimo sąlygos, plotas, m ²
1	101	Viešųjų ryšių tinklų elektroninių ryšių infrastruktūros apsaugos zonos (III skyrius, vienuoliktasis skirsnis)	21
2	106	Elektros tinklų apsaugos zonos (III skyrius, ketvirtasis skirsnis)	20
3	109	Skirstomųjų dujotiekių apsaugos zonos (III skyrius, šeštasis skirsnis)	36
4	119	Kultūros paveldo objektų ir vietovių teritorijos, jų apsaugos zonos (V skyrius, pirmasis skirsnis)	883
5	149	Vandens tiekimo ir nuotekų, paviršinių nuotekų tvarkymo infrastruktūros apsaugos zonos (III skyrius, dešimtas skirsnis)	30
6	165	Aerodromo apsaugos zonos (III skyrius, pirmasis skirsnis)	883

Duomenys apie žemės sklypo servitutus			
Eilės Nr.	Servituto kodas	Nekilnojamojo turto registre įrašyto ar teritorijų planavimo dokumente nustatyto servituto pavadinimas ir rūšis	Servituto plotas, m ²
1	92	Kiti servitutai (tarnaujantis) (S1) suteikiantis teisę gretimo sklypo (J.Mateikos g. 38) savininkams naudotis žemės sklypo dalimi (1.0m atstumu nuo pastato sienos) prižiūrėti ir remontuoti prie šių sklypų skiriamosios ribos esantį pastatą (projektuojamas)	12
2	225	Servitutas - teisė aptarnauti, naudoti požemines, antžemines komunikacijas (tarnaujantis) (S2) tinklus aptarnaujančioms organizacijoms (projektuojamas)	20