

NIJOLĖS MEZGINIENĖS, BUTŲ ŪKIO TARNYBOS
NAMŲ VALDOS ŽEMĖS SKLYPO RIBŲ PLANAS M 1:500

PLOTAS 342 m²

A. BENDRO NAUDOJIMO P- 251 m²
B. BUTŲ ŪKIO TARNYBOS P- 39 m²
C. N. MEZGINIENĖS P- 52 m²

SKLYPO IŠDĖSTYMO SCHEMA

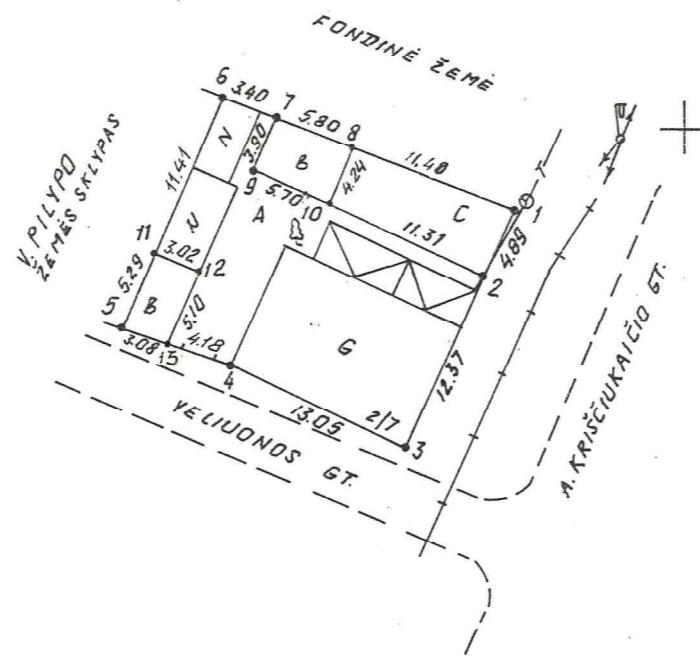
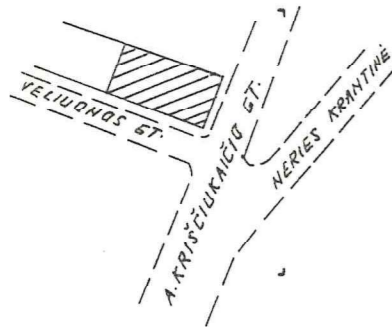

X 12950
Y 10900

ĮSTATYMAIS SAUGOMOS ŽEMĖS IR OBJEKTAI

EIL. NR.	SAUGOMOS ŽEMĖS IR OBJEKTAI	APSAUGOS ZONA	PLOTAS m ²
1.	RYSIŲ KANALIZACIJA	PO 2M.	8
2.	ELEKTROS DRINĖ LINIJA	PO 2M	8
	KLEVAS UOSIALAPIS H=17m; II=80cm		

SUDERINTA:

SKLYPO NR.	PARAŠAS	VARDAS, PAVARDE, TĖVO VARDAS	DATA
	<i>[Signature]</i>	NIJOLĖ MEZGINIENĖ	1995.04
	<i>[Signature]</i>	BUTŲ ŪKIO TARNYBA	1995.04
	<i>[Signature]</i>	VLADAS PILYPAS	1995.04

ŽEMĖTVARKOS TARNYBOS VIRŠININKAS



95.10.19. V. Karpavičienė
(data) (v. pavardė)

[Signature]
(parašas)

RESPUBLIKOS MIESTAS	KAUNAS
MIESTO RAJONAS	VILIJAMPOLĖ
ADRESAS	A. KRISCIUKAIČIO GT 7/2 VELIUONOS 57/2
SAVININKO	A. KRISCIUKAIČIO GT 7/2 VELIUONOS 57/2
SKLYPO NR.	ESAMAS
	KADASTRO

SKLYPO CENTRO KOORDINATĖS VALSTYBINĖJE
1942 M. KOORDINACIJŲ SISTEMOJE

X	Y
6090617	4685355

TRAPECIJOS M 1:500 NOMENKLATURA VIETINĖJE
KOORDINACIJŲ SISTEMOJE

76-C-4

SKLYPO RIBŲ POSŪKIO TAŠKŲ IR PASTATŲ
KAMPŲ KOORDINATĖS VIETINĖJE SISTEMOJE

TAŠKO NR.	X	Y
1s	12994.78	10938.67
2	12990.30	10936.70
3 s.hk	12979.05	10931.56
4 s.hk	12984.50	10919.70
5 s.hk	12986.84	10912.82
6 s.hk	13002.17	10919.45
7	13000.95	10922.62
8	12998.87	10928.03
9	12997.31	10921.21
10	12994.96	10926.40
11	12991.70	10914.92
12	12990.55	10917.71
13	12985.85	10915.74

Sut. Nr P19/95-2729 B/W3-

ORGANIZACIJOS PAVAD.	Uždaroji akcinė bendrovė "KAUNO INŽINERINIAI TYRINĖJIMAI"			
	PARAŠAS	PAREKOS	PAVARDE	DATA
MATAVIMUS ATLIKO	<i>[Signature]</i>	INŽ	V. PANAYAS	1995.04
PLANĄ SUDARĖ	<i>[Signature]</i>	INŽ	V. PANAYAS	1995.04
DARBŲ VADOVAS	<i>[Signature]</i>	BR. V-VAS	A. KADISA	1995.04
SKYRIAUS V-KAS	<i>[Signature]</i>	SK. V-KAS	A. MERFELDAS	1995.04
LICENCIJOS NR. 71	ISDAVIMO DATA 1994.05.03			