

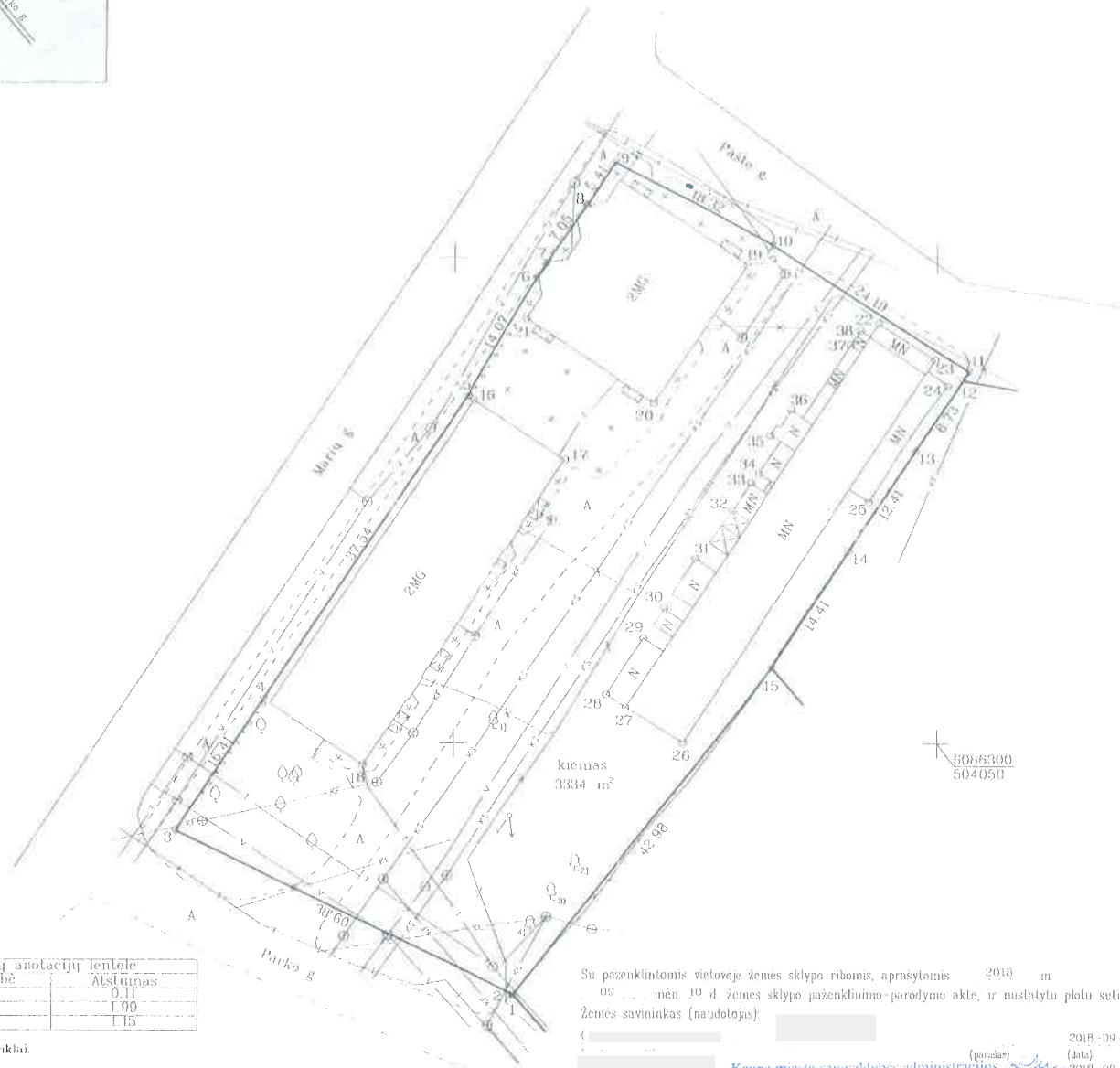

# ŽEMĖS SKLYPO PLANAS M 1:500

Sklypo plotas 3334 m<sup>2</sup>

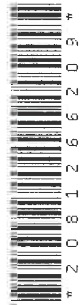

Linijų anotacijų lentelė	
Gretinomybė	Atstumas
T-2	0.11
G-7	1.99
II-12	1.15

Sularšiuojami ženklai:

- v riboženklis
- o laikini matavimo taškai

Su paženklinomis vietovėje žemės sklypo ribomis, aprašytais 2018 m. 09 mėn. 10 d. žemės sklypo paženklinimo-parodymo akte, ir nustatytu plotu sutinku žemės savininkas (naudotojas):

2018-09-10  
 Kauno miesto savivaldybės administracijos (parašas)  
 Nekilnojamojo turto skyriaus (data)  
 Disponavimo turto ir žemės sklypų valdymo (parašas)  
 skyriaus vyriausioji specialistė (data)  
 Kauno miesto savivaldybės (vardas, pavardė)  
 Edita Papiauskaitė (parašas)  
 2018-09-10 (data)

Kadastras	Vietovė	Kvartalas III	lėkės	sklypas
Žemės sklypo kadastras Nr.		19010904		
Gaišv. namo Nr.	Maršalų g. 7			
Kaimas (miestelis)				
Seniūnija				
Miestas (rajonas)	Kaunas			
Apskritis	Kauno			
Gretinomybė	Gretimo žemės sklypo kadastras Nr.	Pastabas		
I-3		Parko g.		
II-9		Maršalų g.		
9-12		Pašto g.		
12-15	1901/0098-55			
15-1	1901/0098-18			

Su paženklinomis vietovėje žemės sklypo ribomis, aprašytais 2018 m. 09 mėn. 10 d. žemės sklypo paženklinimo-parodymo akte, ir nustatytu plotu sutinku žemės savininkas (naudotojas):

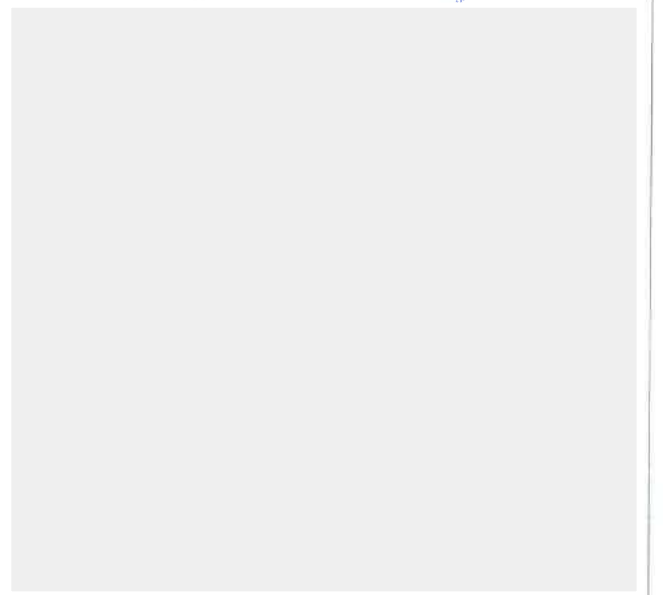

Nacionalinės žemės ūkio tarnybos prie žemės ūkio ministerijos  
 Kauno miesto skyrius  
 Patvirtino: (parašas)  
 Suderino: (parašas) (vardas, pavardė) (data)

UAB "ŽEMETRA"				
Parašas	Vardas, pavardė	Data		
(parašas)	D. Jankauskas	2018-09-10		
(parašas)	E. Bieliūnas	2018-09-10		

## ŽEMĖS SKLYPO PLANAS M 1:500

Žemės sklypo plotas 3334 m<sup>2</sup>

Žemės sklypo kadastro numeris:	kodas		blokas		sklypas		
	1	9	0	1	0	0	9

### KOORDINAČIŲ ŽINIARAŠTIS

Koordinacijų sistema: LKS-94							
Taško Nr.	Kodas	X	Y	Taško Nr.	Kodas	X	Y
1	R	6086274.00	504006.36	36	NK	6086334.40	504035.00
2	R	6086274.08	504006.28	37	NK	6086341.04	504041.11
3	R	6086290.87	503971.52	38	NK	6086342.56	504042.15
4	R	6086304.53	503980.61				
5	R	6086335.77	504001.42				
6	R	6086347.85	504008.63				
7	R	6086349.50	504009.74				
8	R	6086355.33	504013.71				
9	R	6086359.83	504016.71				
10	R	6086351.36	504032.95				
11	R	6086338.30	504053.31				
12	R	6086337.34	504052.68				
13	R	6086330.10	504047.81				
14	R	6086319.77	504040.93				
15	R	6086307.77	504032.95				
16	NK	6086335.36	504002.10				
17	NK	6086329.15	504011.54				
18	NK	6086297.75	503990.78				
19	NK	6086349.30	504030.23				
20	NK	6086335.04	504020.75				
21	NK	6086343.71	504007.64				
22	NK	6086343.29	504044.00				
23	NK	6086339.54	504049.83				
24	NK	6086336.85	504051.12				
25	NK	6086324.88	504043.04				
26	NK	6086300.05	504023.72				
27	NK	6086303.71	504017.95				
28	NK	6086305.04	504015.85				
29	NK	6086310.81	504019.75				
30	NK	6086313.83	504021.83				
31	NK	6086319.00	504024.95				
32	NK	6086324.01	504028.79				
33	NK	6086326.84	504030.68				
34	NK	6086327.85	504031.54				
35	NK	6086331.78	504032.75				

### ŽEMĖS SKLYPO CENTRO KOORDINATĖS

Koordinacijų sistema		Koordinatės X/Y	
Valstybinė LKS-1994		X=6086316 Y=504013	
Žiniaraštį sudarė:	EGIDIJUS BIELIŪNAS	2M-M-1292	2018-09-10
	v. pavardė	kval. paž. nr.	parašas data

Ištrauka iš Lietuvos Respublikos administracinių nusižengimų kodekso:  
112 straipsnis. Nuoletinių žemėnaudos riboženklių sunaikinimas arba sugadinimas  
užtraukia baudą nuo septyniadešimt iki vieno šimto keturiasdešimt eurų.



Duomenys apie žemės sklypui nustatytas specialiąsias žemės naudojimo sąlygas			
Eilės Nr.	Specialiosios žemės naudojimo sąlygos kodas	Specialiosios žemės naudojimo sąlygos pavadinimas	Teritorijos, kurioje turi būti taikoma specialioji žemės naudojimo sąlyga, plotas, m <sup>2</sup>
1	J	I. Rvšių linijų apsaugos zonos	272
2	6	VI. Elektros linijų apsaugos zonos	362
3	49	XLIX. Vandentiekio, lietaus ir fekalinės kanalizacijos tinklų ir įrenginių apsaugos zonos	1355
4	58	XXVII. Saugotini želdiniai (medžiai ir krūmai), augantys ne miškų ūkio paskirties žemėje 1-Liepa mažalapė H=4m, PD=28cm; 2-Kaštonas paprastasis H=12m, D=44cm; 3-Klevas paprastasis H=14m, D=38cm; 4-Ažuolas paprastasis PH=8m, D=20cm.	55
5	65	V. Aerodromo apsaugos zonos	3334

Duomenys apie žemės sklypo servitutus			
Eilės Nr.	Servituto kodas	Nekilnojamojo turto registre įrašyto ar teritorijų planavimo dokumente nustatyto servituto pavadinimas ir rūšis	Servituto plotas, m <sup>2</sup>
-	-	-	-