



REGISTRŲ CENTRAS

VALSTYBĖS ĮMONĖS REGISTRŲ CENTRO
KAUNO FILIALAS

NEKILNOJAMOJO TURTO

.....

KADASTRO IR REGISTRO DOKUMENTŲ BYLA

NR. _____ / _____ - _____

TOMAS _____

ŽEMĖS SKLYPO UNIKALUS KODAS _____

REGISTRO NUMERIS 20/2629 85

INVENTORINIS NUMERIS 5396

ADRESAS KAUNAS

RAUDONDVARIO 4-asis TAKAS 16-3

PANAIKINTO NEKILNOJAMOJO DAIKTO
KADASTRO IR REGISTRO DOKUMENTŲ BYLOS
NR.

Pradėta 1948 04 16

Baigta

Lapų skaičius

Saugoti molat



VALSTYBĖS ĮMONĖS REGISTRŲ CENTRO
KAUNO FILIALAS

NEKILNOJAMOJO TURTO OBJEKTO
KADASTRINIŲ MATAVIMŲ BYLA

1 TOMAS

Nekilnojamojo turto objektas: **Patalpa**

Žemės sklypo kadastrinis Nr.:

Bylos Nr.: **5396**

Registro Nr.: **20/262985**

Adresas: **Kaunas, Raudondvario 4 – asis takas 16-3**

Lapų skaičius: **9**

SUDERINTA

Sija Kadastro opė
(parašas)

Sigitas Gudimavičius
(vardas pavardė)

2009 11 27
(data)



1 AUKŠTAS

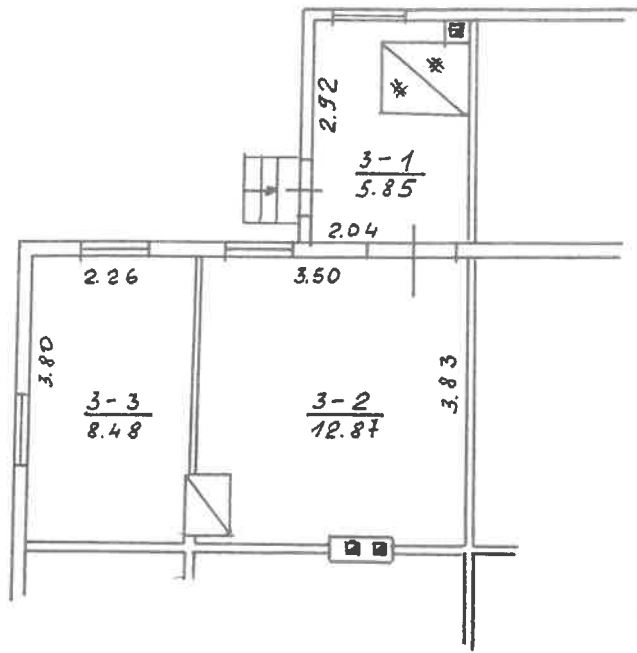

4-osis RAUDONDVARIOTAKAS 16-3

RAUMAS
 RAUMO 11A^m
 862 14

A handwritten signature is written over a circular stamp.

1100
 grupas Nr 10 2002m 01 04

Kadastro duomenų bylos Nr. 5396

**Nekilnojamojo turto buto (patalpos) kadastro
duomenys**

Kadastro duomenys užfiksuoti 2002 m. sausio mėn. 04 d.

registro	Nr.	Versija	Versijos data	Sudarymo data
	20/262985	1	2002 01 09 14:49:43	2002 01 04

Adresas **Kaunas 4-asis Raudondvario takas 16 - 3**Kadastrinis Nr. **19/930-0545-01-3:0005**Patalpa skirtis **Gyvenamoji (butų)**Patalpa pavadinimas **Butas**

Patalpa rašymas

Plotas	1	Rūsiai	Nėra
Plotas naminių skaičių	2	Pažymėjimai	3
Plotas namų kv. m	27,20	Baigtumas	
Plotas namų kv.m	21,35		

Tipas	Krosninis
Šildymo sistema	Miesto vandentiekis
Analizavimas	Nėra
Įrenginiai	Nėra
Šiluminis vanduo	Nėra
Įrenginiai	Kita kuro
Įrenginiai kambariuose	Nėra

Pastato, kuriame yra butas (patalpos), duomenys:

Plotas namų kv. m	1A1m	Sienos	Mediniai rąstai
Statymo metai	1930		
Plotas namų kv. m	1		

Patalpa rengė

Patalpa vedėjas

Olga
Inžinierė
Elvyra Machėvičienė

PAGALBINIO PASTATO, JO DALIŲ IR PRIESTATŲ KADASTRO DUOMENYS

Adresas

Gatvė, Nr.	4-asis Raudondrauo žašas 16-3
Kaimas (miesticlis)	Kaunas
Miestas	Kaunas
Savivaldybė	Kauno

Kadastro duomenys	Kodas	Pagalbinis pastatas	Pagalbinis pastatas			
Duomenys užfiksuoti	X	2002 01 04	2003-07-03			
Pažymėjimas plane	X	2J2	43/2			
Pavadinimas	X	ūlio pastatas	ūlio pastatas			
Statybos metai	X	1935	1962			
Rekonstrukcijos metai	X	-	-			
Baigtumas %	X	100	100			
Aukštų skaičius	X	1	1			
Tūris m³	X	122	19			
Pamatai		Mediniai stulpai	Mediniai stulpai			
Sienos		Lentys	Mediniai stulpai			
Perdangos		Medis	Mediniai stulpai			
Stogo konstrukcija		šlaitinė	Mediniai stulpai			
Stogo dangą		Asfolt. lašalai	Toliai			
Išorės apdaila		Medis	Medis			
Pertvaros		Lentys	Medis			
Grindys		Medis	Medis			
Langai		Medis	Medis			
Durys		Medis	Medis			
Sildymas		Medis	Medis			
Vandentiekis		Medis	Medis			
Kanalizacija		Medis	Medis			
Dujos		Medis	Medis			
Elektra		Medis	Medis			

9

Viso pastato	
Pažymėjimas plane	2J2 43/2
Užstatytas plotas m²	53
Tūris m³	122
Baigtumas %	100

PAKILIMAI UŽKILIMAI
 2003 m. 07
 Maininkas
 Siaskeviciene Reda

PAGRINDINIO PASTATO

VIDAUS PLOTŲ EKSPLIKACIJA

1A/m
pažymėjimas plane

Data	Aukšto Nr.	Patalpos pažymėjimas plane		Patalpų pavadinimas	Bendras plotas m ²	Gyvenamosios paskirties patalpų							Negyvenamosios paskirties patalpų	
		1 simbolis	2 simbolis			Iš to skaičiaus							Pagalbiniams plotas m ²	Rusių (pusrusių), garažų plotas m ²
1	2	3	4	5	6	7	8	9	10	11	12	13	14	
2002 01 04	1	3	1	Atidare	5.85	5.85								
			2	Kambarys	12.87	12.87	12.87							
			3	Kambarys	8.48	8.48	8.48							
				511480	21.20	21.20	21.35		5.85					