

*Įvite*  
*429*



*Prieimolies*  
*heva*

VALSTYBĖS ĮMONĖS REGISTRŲ CENTRO  
KAUNO FILIALAS

**NEKILNOJAMOJO TURTO**  
.....  
**KADASTRO IR REGISTRO**  
**DOKUMENTŲ BYLA**

NR. \_\_\_\_\_ / \_\_\_\_\_ - \_\_\_\_\_

TOMAS \_\_\_\_\_

ŽEMĖS SKLYPO UNIKALUS KODAS \_\_\_\_\_

REGISTRO NUMERIS \_\_\_\_\_

INVENTORINIS NUMERIS *12775*

ADRESAS *KAUNAS*

*SLAVŲ 8*

\_\_\_\_\_

\_\_\_\_\_

PANAIKINTO NEKILNOJAMOJO DAIKTO  
KADASTRO IR REGISTRO DOKUMENTŲ BYLOS  
NR. ....

Pradėta *1948 08 25*

Baigta .....

Lapų skaičius .....

Saugoti nuolat



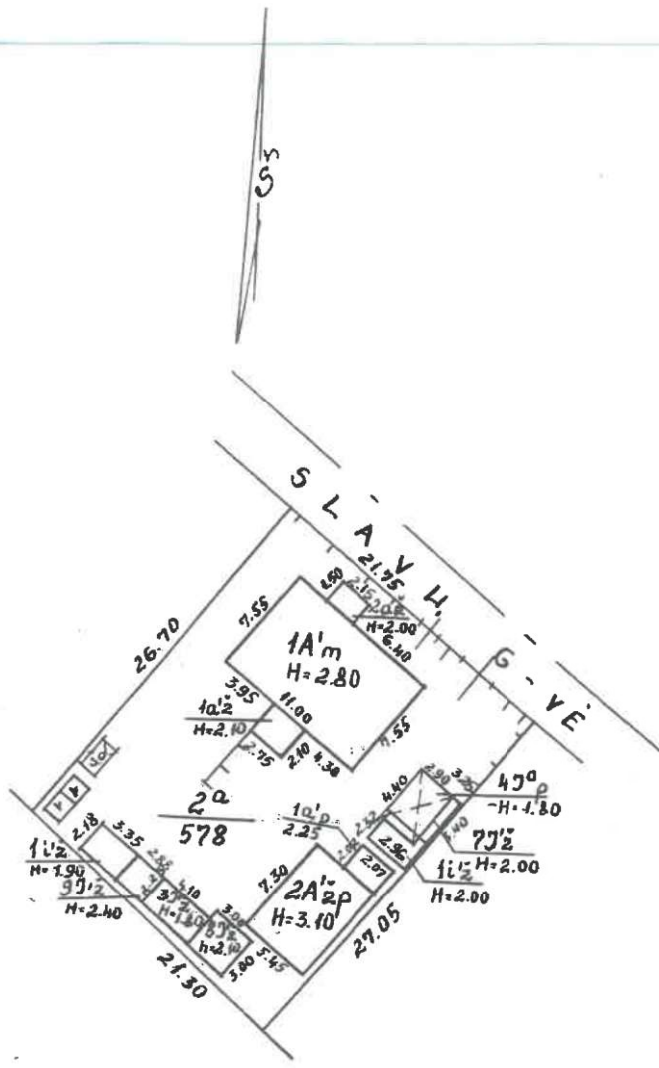

2008 06 21

Gudarb: \_\_\_\_\_  
 Pirkino: \_\_\_\_\_  
 Vyr. kadastro  
 specialiste  
 Goma Kersevičius

JASINSKIENE PARAFAS 2000 04 01  
 STANKAITIENE PARAFAS 2000 04 01  
 SITUACIJOS PLANAS M 1:500  
 KALNAR, SLAVY 8/10

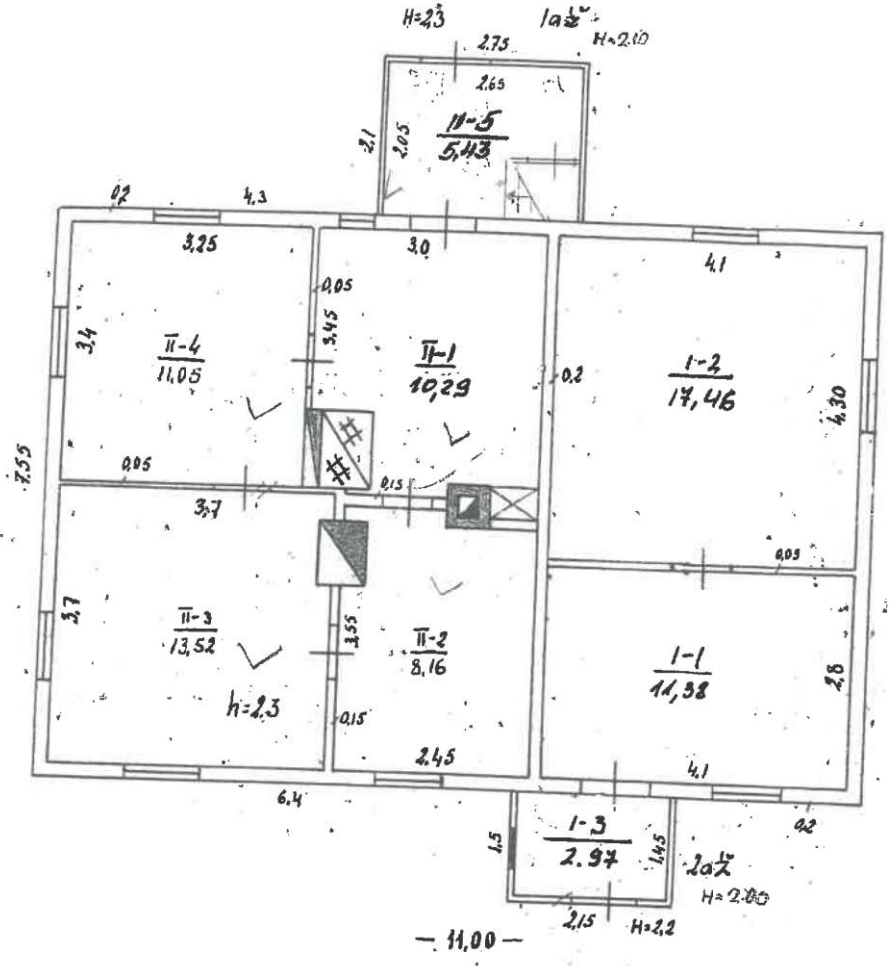

Nuo 2006 m. 06 mėn. 21 d.  
 Sudarė: \_\_\_\_\_  
 Tikrinė: \_\_\_\_\_ Vyr. kadastro specialistė  
 Roma Ke. Šušionė

JONAITIENĖ PARAIŠA DUCOAS 17  
 PETRAUSKIENĖ PARAIŠA LODO OS 17  
 LUKITO PLANAS M 1:100  
 KAUNAS, SLAVY 8  
 1A'm

Bylos Nr. \_\_\_\_\_

## PAGRINDINIO PASTATO, JO DALIŲ IR PRIESTATŲ KADASTRO DUOMENYS

Adresas

Gatvė, Nr.	<i>slary g. 8</i>
Kaimas (miestelis)	
Miestas	<i>kaunas</i>
Savivaldybė	<i>kaunas m.</i>

### Pagrindinio pastato ir jo dalių ir priestatų kadastro duomenys

Kadastro duomenys	Kodas	Pagrindinis pastatas	Rūsysis (pusrūsysis)	Pastogės patalpos
Duomenys užfiksuoti	X	<i>2000 05 14</i>		
Pažymėjimas plane	X	<i>1A'u</i>		
Paskirtis		<i>Gyvenamoji</i>	X	X
Pavadinimas	X	<i>gyv. namas</i>	X	X
Statybos metai	X	<i>1910</i>		
Rekonstrukcijos metai	X			
Baigtumas %	X	<i>100</i>		
Aukštų skaičius	X	<i>1</i>	X	X
Tūris m <sup>3</sup>	X	<i>233</i>		
Bendras plotas m <sup>2</sup>	X	<i>71,86</i>		
Pamatai		<i>plysu</i>	X	X
Sienos		<i>akštinės</i>		
Perdangos		<i>medinės</i>		
Stogo konstrukcija		<i>skaidinys</i>	X	X
Stogo danga		<i>skarda</i>	X	X
Išorės apdaila		<i>aplaukta lentelėmis</i>		
Pertvaros		<i>medinės</i>		
Grindys		<i>medinės</i>		
Langai		<i>mediniai</i>		
Durys		<i>medinės</i>		
Vidaus apdaila		<i>tapalvotos</i>		
Šildymas		<i>brilių krosnis</i>		
Vandentiekis		-		
Kanalizacija		-		
Dujos		-		
Karštas vanduo		-		
Elektra		<i>na</i>		
Viryklė		-		

  

Viso pastato	
Bendras plotas m <sup>2</sup>	<i>80,26</i>
Baigtumas %	<i>100</i>
Užstatytas plotas m <sup>2</sup>	<i>92</i>
Tūris m <sup>3</sup>	<i>251</i>
Stogo plotas m <sup>2</sup>	<i>152</i>

**Pagrindinio pastato, jo dalių, priestatų kadastro duomenys**

Kadastro duomenys	Priestatas		
Duomenys užfiksuoti	2000 05 17	2000 05 17	
Pažymėjimas plane	1a'x	2a'v	
Pavadinimas	Priestatas	Priestatas	
Statybos metai	1920	1920	
Rekonstrukcijos metai			
Baigtumas %	100	100	
Aukštų skaičius			
Tūris m <sup>3</sup>	12	6	
Bendras plotas m <sup>2</sup>	5,43	2,97	
Pamatai	plyšų	plyšų	
Sienos	medinės	medinės	
Perdangos	" - "	" - "	
Stogo konstrukcija	laišvinis	laišvinis	
Stogo danga	skrande	skrande	
Išorės apdaila	-	-	
Pertvaros	-	-	
Grindys	medinės	medinės	
Langai	-	medinės	
Durys	medinės	medinės	
Vidaus apdaila	-	-	

Kadastro duomenys			
Duomenys užfiksuoti			
Pažymėjimas plane			
Pavadinimas			
Statybos metai			
Rekonstrukcijos metai			
Baigtumas %			
Aukštų skaičius			
Tūris m <sup>3</sup>			
Bendras plotas m <sup>2</sup>			
Pamatai			
Sienos			
Perdangos			
Stogo konstrukcija			
Stogo danga			
Išorės apdaila			
Pertvaros			
Grindys			
Langai			
Durys			
Vidaus apdaila			

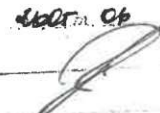
Sudarė:  21.2  
 Tikrino: \_\_\_\_\_

Užpildė \_\_\_\_\_ INČIARAI JONAITIENĖ 2000 05 17  
 (pareigos, parašas, v. pavardė, data)

Tikrino \_\_\_\_\_ PARAFAS D. PETRAUSKIENĖ 2000 05 17  
 (pareigos, parašas, v. pavardė, data)

Bylos Nr.

## PAGALBINIO PASTATO, JO DALIŲ IR PRIESTATŲ KADASTRO DUOMENYS

Adresas

Gatvė Nr.	Šaury 8
Kaimas (miestelis)	
Miestas	Šauniai
Savivaldybė	Šauniai m.

Kadastro duomenys	Kodas	Pagalbinis pastatas	Pagalbinis p-tas	Pagalbinis p-tas	Pagalbinis p-tas	Pagalbinis p-tas
Duomenys užfiksuoti	X	1000 07 01	1000 07 01	1000 04 01	1000 04 01	1000 04 03
Pažymėjimas plane	X	199p	07'5	11'5	04'5	04'5
Pavadinimas	X	Šiuo nuoty	Šiuo p-tas	Šiuo p-tas	Šiuo p-tas	Šiuo p-tas
Statybos metai	X	1990	1901	1901	1901	1901
Rekonstrukcijos metai	X					
Baigtumas %	X	100	100	100	100	100
Aukštų skaičius	X					
Tūris m <sup>3</sup>	X	24	22	24	19	16
Pamatai						
Sienos						
Perdangos		Paplū	A. kulpai	A. kulp.	A. kulp.	A. kulp.
Stogo konstrukcija		Šiuo	Šiuo su kark.	Šiuo su kark.	Šiuo su kark.	Šiuo su kark.
Stogo danga		Medis				
Išorės apdaila		Medis				
Pertvaros						
Grindys						
Langai						
Durys		Medines	Medines	Medines	Medines	Medines
Sildymas						
Vandentiekis						
Kanalizacija						
Dujos						
Elektra						

Viso pastato

Pažymėjimas plane									
Užstatytas plotas m <sup>2</sup>									
Tūris m <sup>3</sup>									
Baigtumas%									



Bylos Nr. \_\_\_\_\_

### Kitų statinių ir jų dalių kadastro duomenys

Adresas

Gatvė, Nr.	<i>Šalvy 8, 10</i>
Kaimas (miestelis)	
Miestas	
Savivaldybė	

Duomenys užfiksuoti	<i>2000 07 01</i>	<i>2000 07 01</i>	<i>2000 07 01</i>
Pažymėjimas plane			
Paskirtis	<i>kitas</i>	<i>kitas</i>	
Pavadinimas			
Statybos metai			
Baigtumas %			

*Statinių sudėtinės dalys*

Pavadinimas	<i>tvora</i>	<i>WC</i>	<i>Admaly duobė</i>
Pažymėjimas plane			
Statybos metai	<i>1930</i>	<i>1995</i>	<i>1959</i>
Medžiaga	<i>Medinių statinių</i>	<i>betonas</i>	<i>betonas</i>
Markė, tipas			
Matmenys	Ilgis		
	Plotis (diametras)		
	Plotas	<i>28,00</i>	
	Aukštis (gylis)		
	Tūris		
Pavadinimas	<i>tvora</i>		
Pažymėjimas plane			
Statybos metai	<i>1995</i>		
Medžiaga	<i>mediniai</i>		
Markė, tipas			
Matmenys	Ilgis		
	Plotis (diametras)		
	Plotas		
	Aukštis (gylis)		
	Tūris		
Pavadinimas	<i>Varšėliai</i>		
Pažymėjimas plane			
Statybos metai	<i>1995</i>		
Medžiaga	<i>mediniai</i>		
Markė, tipas			
Matmenys	Ilgis		
	Plotis (diametras)		
	Plotas		
	Aukštis (gylis)		
	Tūris		
Pavadinimas			
Pažymėjimas plane			
Statybos metai			
Medžiaga			
Markė, tipas			
Matmenys	Ilgis		
	Plotis (diametras)		
	Plotas		
	Aukštis (gylis)		
	Tūris		

Duomenys užfiksuoti			
Pažymėjimas plane			
Paskirtis			
Pavadinimas			
Statybos metai			
Baigtumas %			
<i>Statinių sudėtinės dalys</i>			
Pavadinimas			
Pažymėjimas plane			
Statybos metai			
Medžiaga			
Markė, tipas			
Matmenys	Ilgis		
	Plotis (diametras)		
	Plotas		
	Aukštis (gylis)		
	Tūris		
Pavadinimas			
Pažymėjimas plane			
Statybos metai			
Medžiaga			
Markė, tipas			
Matmenys	Ilgis		
	Plotis (diametras)		
	Plotas		
	Aukštis (gylis)		
	Tūris		
Pavadinimas			
Pažymėjimas plane			
Statybos metai			
Medžiaga			
Markė, tipas			
Matmenys	Ilgis		
	Plotis (diametras)		
	Plotas		
	Aukštis (gylis)		
	Tūris		
Pavadinimas			
Pažymėjimas plane			
Statybos metai			
Medžiaga			
Markė, tipas			
Matmenys	Ilgis		
	Plotis (diametras)		
	Plotas		
	Aukštis (gylis)		
	Tūris		

Užpildė PARMIRA JASINSKIENE 2000 07 09  
 (pareigos, parašas, v., pavardė, data)

Tikrino PARMIRA STANKAITIENE 2000 07 25  
 (pareigos, parašas, v., pavardė, data)

2005 06 2005 07 2005 08 2005 09 2005 10 2005 11 2005 12

Tikrino:



Vyr. kadastrų specialistė  
 Romona Štarkaitienė



# Pagrindinio pastato, jo dalių ir priestatų įkainojimas (perkainojimas)

Bylos Nr. 19/12775

2A forma

Adresas: Kaunas Slavų g. 8

Statybos kainos indeksas

Vertės nustatymo data	Žymėjimas (P)	Pavadinimas	Kasmetinis vert. maž. koef.	Kokybės balas	Matavimo vienetas	Kainynas ir lentelė	Vidutinė vienetų st. vertė po indeksavimo Lt	Atkūrimo kaštai (statybinė vertė) Lt	Nusidėvėjimas %	Atkuriamoji vertė Lt	Vietovės patalpos koeficientas	Vidutinė rinkos vertė
2001-02-14	1A1m	Gyvenamasis namas			Tūris m <sup>3</sup>	Kiekis 251		64058	70	19217	0,85	16335

Parengė PARAŠAS R. KERŠEVIČIENĖ 2001 02 14  
(pareigos, parašas, v. pavardė, data)

Tikrino PARAŠAS V. PADAIKIS 2001 02 14  
(pareigos, parašas, v. pavardė, data)

KUO atitinka ... 24

Adarė:

Tikrino:

Vyr. kadastro specialistė  
Roma Kerševičienė

# Pagalbinių pastatų, jų dalių ir priestatų įkainojimas (perkainojimas)

Bylos Nr. 19/12775

2B forma

Adresas: Kaunas Slavų g. 8

Statybos kainos indeksas

Vertės nustatymo data	Žymėjimas I(P)	Pavadinimas	Kasmetinis vert. maž. koef.	Kokybės balas	Matavimo vienetas	Kiekis	Kainynas ir lentelė	Vidutinė vieneto st. vertė po indeksavimo Lt	Atkūrimo kaštai (statybinė vertė) Lt	Nusidėvimas %	Atkuriamoji vertė Lt	Vietovės pataisos koeficientas	Vidutinė rinkos vertė
2000-07-03	4 0P	Kiemo rūšys			Tūris m3	27			2497	70	749	0,95	712
2000-07-03	7 1m	Ūkinis pastatas			Tūris m3	36			3593	67	2127	0,95	2020
2000-07-03	8 1Ž	Ūkinis pastatas			Tūris m3	19			2665	15	2265	0,95	2152
2000-07-03	9 1Ž	Ūkinis pastatas			Tūris m3	30			4178	15	3551	0,95	3374

Parengė PARAFAT JIMINSKIENE data 2008 06 24

(pareigos, parašas, v. pavarde, data)

Tikrino

PARAFAT STANKAITIENE data 2008 07 03

(pareigos, parašas, v. pavarde, data)

Vyr. kadastro specialistė

Roma Kerševičienė

# Inžinerinių statinių ir jų dalių įkainojimas (perkainojimas)

Adresas: Kaunas Slavų g. 8

Bylos Nr. 19/12775

2C forma

Statybos kainos indeksas

Vertės nustatymo data	Žymėjimas	Pavadinimas	Kasmetinis vert. maž. koef.	Kokybės balas	Matavimo vienetas	Kiekis	Kainynas ir lentelė	Vidutinė vienetų st. vertė po indeksavimo Lt	Atkūrimo kaštai (statybinė vertė) Lt	Nusidėvėjimas %	Atkuriamoji vertė Lt	Vietovės pataisos koeficientas	Vidutinė rinkos vertė
2000 07 03	K	Kiemo statiniai			Tūris m <sup>3</sup>				8444		1036	095	983
		Kiemo statiniai											

Parengė ARMAS JASINSKIENĖ 2000 04 03  
(pareigos, parašas, v. pavardė, data)

Tikrino ARMAS STANIKAITIENĖ 2000 07 25  
(pareigos, parašas, v. pavardė, data)

NUMERAS 06  
 Sudarė:   
 Tikrino:   
 Vyr. kadastro specialistė  
 Roma K. Ševičienė

3 forma

Bylos Nr.

**PAGRINDINIO PASTATO 14' m**  
**VIDAUS PLOTŲ EKSPLIKACIJA**  
 pažymėjimas plane

Data	Aukšto Nr.	Patalpos pažymėjimas plane		Patalpų pavadinimas	Bendras plotas m <sup>2</sup>	Gyvenamosios paskirties patalpų						Negyvenamosios paskirties patalpų		
		1 simbolis	2 simbolis			Naudingumas plotas m <sup>2</sup>	Gyvenamas plotas m <sup>2</sup>	Verslo plotas m <sup>2</sup>	Iš to skaičiaus	Pagalbinis naudingas plotas m <sup>2</sup>	Pagalbinis nenaudingas plotas m <sup>2</sup>	Rūšių (pusrūšių), garažų plotas m <sup>2</sup>	Pagrindinis plotas m <sup>2</sup>	Pagalbinis plotas m <sup>2</sup>
	1	2	3	4	5	6	7	8	9	10	11	12	13	14
2000 05 17	1	1	1	1	1	14,38					14,38			
				2	2	17,46					17,46			
				3	3	2,94					2,94			
				4	4	8,81					8,81			
	1	1	1	1	1	10,29	10,29			10,29				
				2	2	8,16	8,16	8,16						
				3	3	13,52	13,52	13,52						
				4	4	11,05	11,05	11,05						
				5	5	5,43	5,43	5,43		5,43				
				6	6	48,45	48,45	32,43		15,42				
				7	7	80,26	48,45	32,43		15,42	31,81			
				8	8									
				9	9									
				10	10									
				11	11									
				12	12									
				13	13									
				14	14									
				15	15									
				16	16									
				17	17									
				18	18									
				19	19									
				20	20									
				21	21									
				22	22									
				23	23									
				24	24									
				25	25									
				26	26									
				27	27									
				28	28									
				29	29									
				30	30									
				31	31									
				32	32									
				33	33									
				34	34									
				35	35									
				36	36									
				37	37									
				38	38									
				39	39									
				40	40									
				41	41									
				42	42									
				43	43									
				44	44									
				45	45									
				46	46									
				47	47									
				48	48									
				49	49									
				50	50									



