

1244049

0805(20)



REGISTRŲ CENTRAS

VALSTYBĖS ĮMONĖS REGISTRŲ CENTRO
KAUNO FILIALAS

NEKILNOJAMOJO TURTO

.....

KADASTRO IR REGISTRO DOKUMENTŲ BYLA

NR. _____ / _____ - _____

TOMAS _____

ŽEMĖS SKLYPO UNIKALUS KODAS _____

REGISTRO NUMERIS 20 / 132591

INVENTORINIS NUMERIS 12775

ADRESAS KAUNAS

SLAVU, G. NR. 10

Pradėta 2000 05 17

Baigta

Lapų skaičius

Saugoti nuolat

PANAIKINTO NEKILNOJAMOJO DAIKTO
KADASTRO IR REGISTRO DOKUMENTŲ BYLOS
NR.



VALSTYBĖS ĮMONĖS REGISTRŲ CENTRO
KAUNO FILIALAS

NEKILNOJAMOJO TURTO OBJEKTO
KADASTRINIŲ MATAVIMŲ BYLA

1 TOMAS

Nekilnojamojo turto objektas: **Statiniai**

Žemės sklypo kadastrinis Nr.:

Bylos Nr.: **12775**

Registro Nr.: **20 / 132591**

Adresas: **Kaunas, Slavų g. Nr. 10**

Lapų skaičius: **6**

SUDERINTA

vyr. kadastrinio
(pareigos) Petrus
(parašas) J. Petrušienė
(vardas pavardė) 2005 07 13
(data)



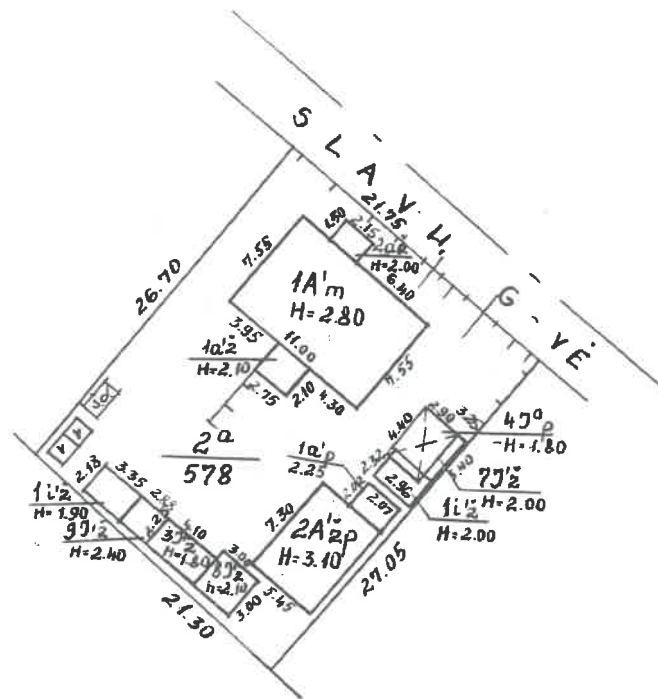

VALSTYBĖS ĮMONĖS REGISTRŲ CENTRO REGISTRŲ CENTRAS KAUNO FILIALAS			
Pareigos	V., pavardė	Parašas	Data
Matininkė asistentė D. Novopšinskienė		<i>[Signature]</i>	2005.07.08
STATINIŲ IŠDĖSTYMO PLANAS		1:500	A.V.
Kauno m. sav. Kauno m. sav.			
Kauno Slavų g. Nr. 8-10			
Sudarytas pagal 2005.07.08 kadastrinių matavimų duomenis			

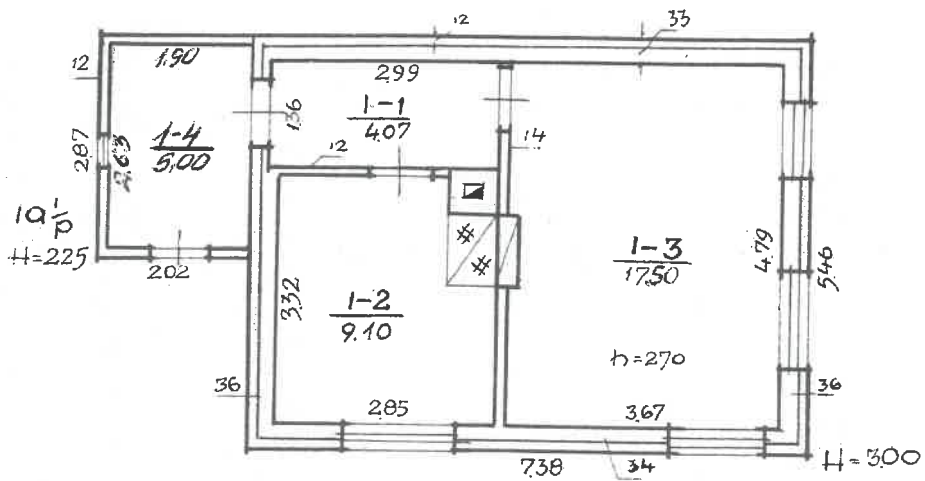

 VALSTYBĖS ĮMONĖS REGISTRŲ CENTRO KAUNO FILIALAS			
Pareigos	V., pavardė	Parašas	Data
Matininkė asistentė	D. Novošinskienė	<i>[Signature]</i>	2005.07.08
	<i>[Signature]</i>	<i>[Signature]</i>	2005 07 13
PIRMO AUKŠTO PLANAS			1:100
Kauno m. sav. Kauno m. sav.		A.V.	
Kauno Slavų g. Nr. 10			
Sudarytas pagal 2005.07.08 kadastrinių matavimų duomenis		Pastato pažymėjimas plane: 2A1žp	

Pagrindinio pastato, jo dalių ir priestatų kadastro duomenys

Adresas: Kaunas Slavų g. 10

Unikalus Nr.: 1991-0016-7055

Pagrindinio pastato ir jo dalių kadastro duomenys

Kadastro duomenys	Pagrindinis pastatas	Rūsysis (pusrūsysis)	Pastogės patalpos
Duomenys užfiksuoti	2004-07-08	X	X
Žymėjimas	2A1žp		
Paskirtis	Gyvenamoji (ind. namui)	X	X
Pavadinimas	Gyvenamasis namas	X	X
Statybos pr.-pab. metai	1952-1952		
Rekonstr. pr.-pab. metai	-		
Baigtumas %	100		
Aukštų skaičius	1	X	X
Tūris m ³	121		
Bendras plotas m ²	30,67		
Pamatai	Betonas	X	X
Sienos	Medis su karkasu		
Perdangos	Medis		
Stogo konstrukcija	Šlaitinis	X	X
Stogo danga	Asbestcementis	X	X
Išorės apdaila	Dekoratyvinis plytų mūras	X	X
Pertvaros	Plytos		
Grindys	Lentos		
Langai	Mediniai		
Durys	Medinės		
Vidaus apdaila	Dažai		
Šildymas	Krosninis šildymas		
Vandentiekis	Nėra		
Kanalizacija	Nėra		
Dujos	Nėra		
Karštas vanduo	Nėra		
Elektra	Yra		
Viryklė	Nėra		
Vonios kambarys	Nėra		
Vėdinimas ir kondicion.	Vėdinimas		

Viso pastato	
Bendras plotas m ²	35,67
Baigtumas %	100
Užstatytas plotas m ²	46
Tūris m ³	134
Centro koordinatės X/Y	608145B / 49661B
Plotas bruto m ²	46

Pagrindinio pastato priestatų (jų dalių) kadastro duomenys

1

Kadastro duomenys	Priestatas	Priestatas	Priestatas
Duomenys užfiksuoti	2004-07-08		
Žymėjimas	1a1P		
Pavadinimas	Priestatas		
Statybos pr.-pab. metai	1952-1952		
Rekonstr. pr.-pab. metai	-		
Baigtumas %	100		
Aukštų skaičius	1		
Tūris m3	13		
Bendras plotas m2	5		
Pamatai	Betonas		
Sienos	Plytos		
Perdangos	Medis		
Stogo konstrukcija	Šlaitinis		
Stogo danga	Asbestcementis		
Išorės apdaila	Nėra		
Pertvaros	Nėra		
Grindys	Lentos		
Langai	Mediniai		
Durys	Medinės		
Vidaus apdaila	Tinkas		

Parengė Matininkė asistentė

D. Novošinskienė

D. Novošinskienė

2005 07 08

(pareigos, parašas, v. pavardė, data)

Tikrino

(pareigos, parašas, v. pavardė, data)

2005 07 13



Pagrindinio pastato, jo dalių ir priestatų įkainojimas (perkainojimas)

Bylos Nr. 19/12775 2A forma

Adresas: Kaunas Slavų g. 10

Statybos kainos indeksas

Vertės nustatymo data (P)	Žymėjimas	Pavadinimas	Kasmetinis vert. maž. koef.	Kokybės balas	Matavimo vienetas	Kiekis	Kainynas ir lentelė	Vidutinė vienetų st. vertė po indeksavimo Lt	Atkūrimo kaštai (statybinė vertė) Lt	Nusidėvėjimas %	Atkuriamoji vertė Lt	Vietovės patarais koeficientas	Vidutinė rinkos vertė
2004-07-08	2A1ŽD	Gyvenamasis namas	2,3		Tūris m3	134	v.ž.2.1.6.1	479	64200	67	21200	1,00	21200
2004-07-08	2A1žp	<i>Gyvenamasis namas</i>	2,5		Tūris m3	121	v.ž.2.1.6.1	475		70			
2004-07-08	1a1P	<i>Priestatas</i>	0,8		Tūris m3	13	v.ž.2.1.1.1	515		42			

Parengė Matininkė asistentė D. Novošinskienė 2005 07 08

(pareigos, parašas, v. parašė, data)

Tikrinio 2005 07 13

(pareigos, parašas, v. parašė, data)



Adresas: Kaunas Slavų g. 10

Unikalus Nr.: 1991-0016-7055

Kadastro duomenys užfiksuoti 2004 m. liepos 8 d.

Aukšto Nr.	Patalpos pažymėjimas plane		Patalpos pavadinimas	Bendras	Naudingas				Iš to skaičius				Gyvenamosios paskirties patalpų plotai m ²				Negyvenamosios paskirties patalpų plotai m ²	
	1 sim-bolis	2 sim-bolis			6	7	8	9	10	11	12	Pagalbinis naudingas	Pagalbinis nenau-dingas	Rasių (pusrūsių)	Garažų	Pagalbinis	Pagalbinis	Pagalbinis
1	2	3	4	5	6	7	8	9	10	11	12	13	14					
1	1	1	Koridorius	4,07	4,07			4,07										
1	1	2	Virtuvė	9,10	9,10			9,10										
1	1	3	Kambarys	17,50	17,50	17,50												
1	1	4	Koridorius	5,00	5,00			5,00										
Iš viso pirmame aukšte (4 patalpos)				35,67	35,67	17,50		18,17										
Iš viso (4 patalpos)				35,67	35,67	17,50		18,17										

Parengė

Matininkė asistentė

D. Novošinskienė 2005 07 08

(pareigos, parašas, v. pavardė, data)

Tikrinio

[Signature] 2005 07 13

(pareigos, parašas, v. pavardė, data)



