

12 P22-49



1114898

Deivida

551295

EMĖS IR KITO NEKILNOJAMOJO TURTO
KADASTRO IR REGISTRO VALSTYBĖS ĮMONĖ

KAUNO FILIALAS
MIESTO, RAJONO
GYVENTOJŲ APTARNAVIMO BIURAS

NEKILNOJAMOJO TURTO KADASTRO IR REGISTRO BYLA

Nr. _____ / _____

TOMAS _____

EMĖS SKLYPO KADASTRO Nr.: / : _____

INVENTORINIS NUMERIS 8036

ADRESAS: KAUNAS

J. MATEIKOS G. Nr. 36-5

Pradėta 19471115

Baigta _____

Lapų skaičius _____

Saugoti nuolat



VALSTYBĖS ĮMONĖS REGISTRŲ CENTRO
KAUNO FILIALAS

NEKILNOJAMOJO TURTO OBJEKTO
KADASTRINIŲ MATAVIMŲ BYLA

1 TOMAS

Nekilnojamojo turto objektas: **Patalpa**

Žemės sklypo kadastrinis Nr.:

Bylos Nr.: **8036**

Registro Nr.: **20/259422**

Adresas: **Kaunas, J. Mateikos g., Nr. 36-5**

Lapų skaičius: **9**

SUDERINTA

Dir. kadastro
(pareigos)

Stijoli Puijūnė
(parašas)
(vardas pavardė)

(data)



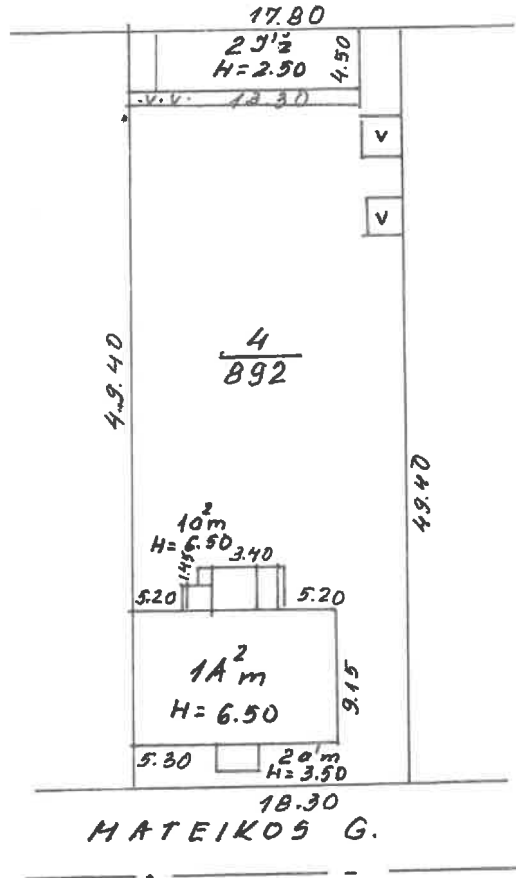

MATEIKOS		36	5
KAUNAS		Raušis	
121	4	ST. PL	Ch
500	2001	10	mėd 10.0

2 AUKŠTAS

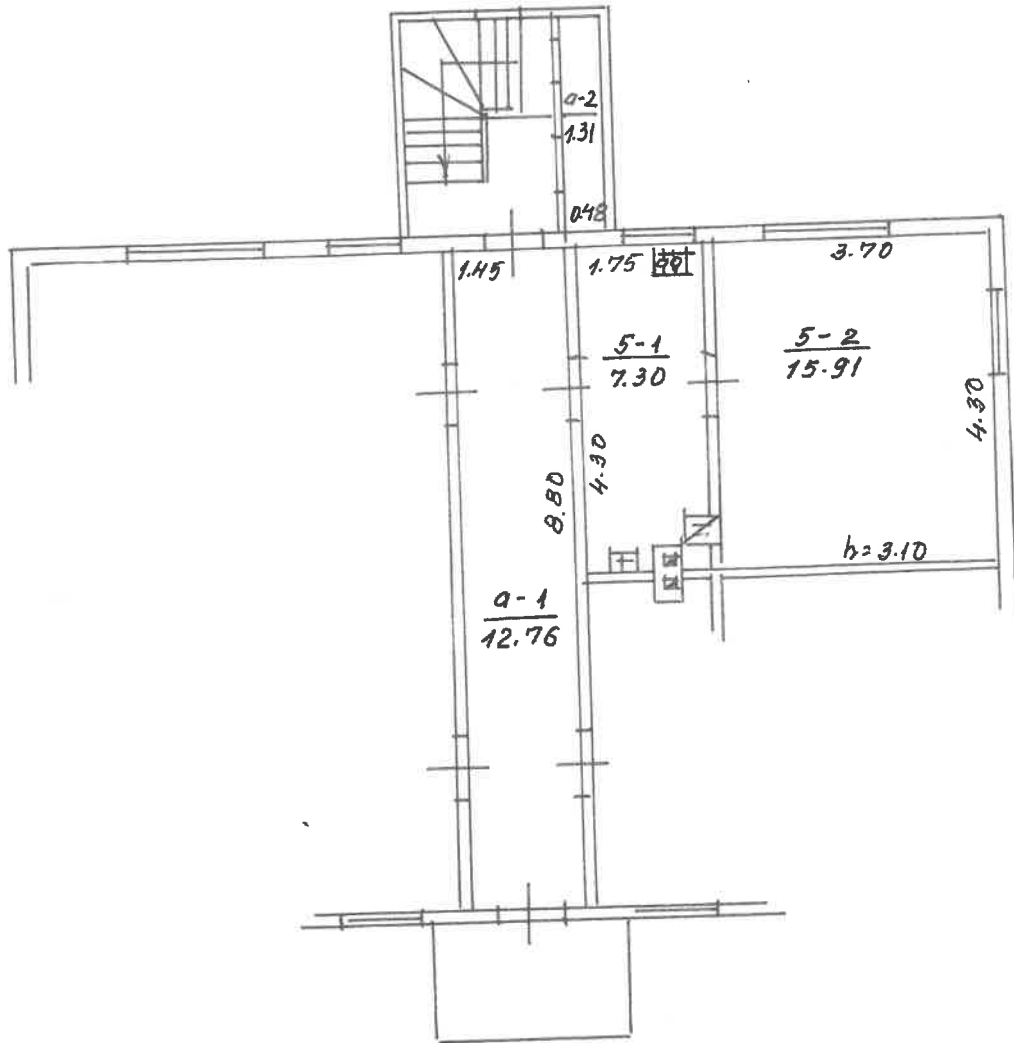

MATEIKOS		36	B+	5
KAUNAS		A. Dziugys		
KAUNO		A. Dziugys		
121	4	11m ²	1-aj grupės vadėja	
100	2007		10 mėn 10 d.	

Kadastro duomenų bylos Nr. 8036

Nekilnojamojo turto buto (patalpos) kadastro duomenys

Kadastro duomenys užfiksuoti 2001 m. spalio mėn. 10 d.

Registro Nr.	Versija	Versijos data	Sudarymo data
20/259422	1	2001 10 12 10:10:37	2001 10 10

Adresas **Kaunas J. Mateikos g. 36 - 5**

Unikalus Nr. **19/937-0191-01-2:0008**

Paskirtis **Gyvenamoji (butų)**

Pavadinimas **Butas**

Aprašymas **su bendro naudojimo patalpomis, pažymėtom a-1 , a-2**

Aukštas	2	Rūsys	Nėra
Kambarių skaičius	1	Pažym.plane	5
Bendras plotas kv. m	23,21	Baigtumas	
Gyvenamas plotas kv.m	23,21		

Šildymas **Krosninis**

Vandentiekis **Miesto vandentiekis**

Kanalizacija **Miesto kanalizacija**

Dujos **Nėra**

Karštas vanduo **Nėra**

Viryklė **Dujinės**

Vonios kambarys **Nėra**

Pastato, kuriame yra butas (patalpos), duomenys:

Pažymėjimas plane **1A2m** Sienos **Mediniai rąstai**

Statybos metai **1937**

Aukštų skaičius **2**

Parengė *[Signature]* Inžiniere **Elvyra Mackevičienė**

Grupės vedėjas *[Signature]*

Bylos Nr. 8036

Buto (patalpos) kadastro duomenys

Kadastro duomenys užfiksuoti 2001 m. 10 mėn. 10 d.

Adresas

Gatvė, Nr.	Mateikos	36-5
Kaimas (miestelis)		
Miestas	Kaunas	
Savivaldybė	Kauno	

Paskirtis

Pavadinimas

Gyvenamoji Butas

Objekto aprašymas

a-1 / 12.76	Bendro naudojimo
a-2 / 1.31	- " -

Aukštas

Kambarių skaičius

Bendras plotas m²

2	Rūsys	-
1		
23,21		23 1/2 - 12/100 dalis

Šildymas

Vandentiekis

Kanalizacija

Dujos

Karštas vanduo

Viryklė

Vonios kambarys

Kodas	
	Krosnis
	Miesto
	Miesto
	Veža
	Dujinė
	Veža

Pastato, kuriame yra butas (patalpa), kadastro duomenys

Paskirtis

Pavadinimas

Pažymėjimas plane

Statybos metai

Rekonstrukcijos metai

Aukštų skaičius

Sienų medžiaga

Pastato baigtumas

Gyvenamoji
Gyvenamasis namas
1A ² m
1937
-
2
Rąstų
100

Užpildė

Tikrino

A. Dziugaila 2001 10 10

(pareigos, parašas, v. pavardė, data)

Kadastro skyriaus 2001 10 10

(pareigos, parašas, v. pavardė, data)

PAGALBINIO PASTATO, JO DALIŲ IR PRIESTATŲ KADASTRO DUOMENYS

Adresas

Gatvė, Nr. J. Hadeikos 36-5

Kaimas (miestelis)

Miestas

Savivaldybė

Kamėnas

Kadastro duomenys	Kodas	Pagalbinis pastatas			
Duomenys užfiksuoti	X	2005 06 08			
Pažymėjimas plane	X	23/2			
Pavadinimas	X	ūkinis pastatas			
Statybos metai	X	1961			
Rekonstrukcijos metai	X	-			
Baigtumas %	X	100			
Aukštų skaičius	X	1			
Tūris m ³	X	113			
Pamatai		medin stulpai			
Sienos		med. su work.			
Perdangos		-			
Stogo konstrukcija		5 laiptinė			
Stogo danga		ruberoidas			
Išorės apdaila		-			
Pertvaros		medinės			
Grindys		medinės			
Langai		-			
Durys		medinės			
Sildymas		-			
Vandentiekis		-			
Kanalizacija		-			
Dujos		-			
Elektra		-			

Viso pastato

Pažymėjimas plane	23/2							
Užstatytas plotas m ²	56							
Tūris m ³	113							
Baigtumas%	100							

Kadastro duomenys					
Duomenys užfiksuoti					
Pažymėjimas plane	*				
Pavadinimas					
Statybos metai					
Rekonstrukcijos metai					
Baigtumas %					
Aukštų skaičius					
Tūris m³					
Pamatai					
Sienos					
Perdangos					
Stogo konstrukcija					
Stogo danga					
Išorės apdaila					
Pertvaros					
Grindys					
Langai					
Durys					
Sildymas					
Vandentiekis					
Kanalizacija					
Dujos					
Elektra					

Užpildė *E. Kaivalytė* Matavimo asistentė **2005 06 16**

Tikrinio *Nilolė Čiupicė* (pavardės, parasių, pavardė, data) **2005 06 16**

(pavardės, parasių, pavardė, data)
 spaudė
 Nilolė Čiupicė



3 forma

Bylos Nr. 8036

VIDAUS PLOTŲ EKSPLIKACIJA

PAGRINDINIO PASTATO

14 m²
pažymėjimas plane

Data	Aukšto Nr.	Patalpos pažymėjimas plane		Patalpų pavadinimas	Bendras plotas m ²	Gyvenamosios paskirties patalpų							Negyvenamosios paskirties patalpų	
		1 simbolis	2 simbolis			Naudingas plotas m ²	Gyvenamas plotas m ²	Verslo plotas m ²	Iš to skaičiaus	Pagalbinis naudingas plotas m ²	Pagalbinis nenaudingas plotas m ²	Rusių (pusrusių) garažų plotas m ²	Pagrindinis plotas m ²	Pagalbinis plotas m ²
1	2	3	4	5	6	7	8	9	10	11	12	13	14	
2001/10/10	II	5	1	Vietuvė	7.30	7.30			7.30					
			2	Kambarys	15.91	15.91	15.91							
				Iš viso 5 bute	23,21	23,21	15.91		7.30					
	II	a	1	Bendro naudojimo	12.76									
		a	2	- " -	4.31									

PAGALBINIO PASTATO, JO DALIŲ IR PRIESTATŲ KADASTRO DUOMENYS

Adresas	Gatvė, Nr. <i>Hotakos 36-5</i>
Kaimas (miestelis)	<i>Kaunas</i>
Miestas	<i>Kauno</i>
Savivaldybė	

Kadastro duomenys	Kodas	Pagalbinis pastatas			
Duomenys užfiksuoti	X	<i>2001 10 10</i>			
Pažymėjimas plane	X	<i>23 ž.</i>			
Pavadinimas	X	<i>ūkių pastatas</i>			
Statybos metai	X	<i>1961</i>			
Rekonstrukcijos metai	X	<i>-</i>			
Baigtumas %	X	<i>100</i>			
Aukštų skaičius	X	<i>1</i>			
Tūris m³	X	<i>113</i>			
Pamatai		<i>Medienos stulpai</i>			
Sienos		<i>Medienos</i>			
Perdangos		<i>-</i>			
Stogo konstrukcija		<i>Rubc zolclo</i>			
Stogo danga		<i>Rubc zolclo</i>			
Išorės apdaila		<i>-</i>			
Pertvaros		<i>Medienos</i>			
Grindys		<i>Medienos</i>			
Langai		<i>-</i>			
Durys		<i>Medienos</i>			
Sildymas		<i>Ne ra</i>			
Vandentiekis		<i>Ne ra</i>			
Kanalizacija		<i>Ne ra</i>			
Dujos		<i>Ne ra</i>			
Elektra		<i>Ne ra</i>			

Viso pastato					
Pažymėjimas plane	<i>23 ž.</i>				
Užstatytas plotas m²	<i>52</i>				
Tūris m³	<i>113</i>				
Baigtumas %	<i>100</i>				

