



VALSTYBĖS ĮMONĖS REGISTRŲ CENTRO
KAUNO FILIALAS

NEKILNOJAMOJO TURTO

.....

KADASTRO IR REGISTRO DOKUMENTŲ BYLA

NR. _____ / _____ - _____

TOMAS _____

ŽEMĖS SKLYPO UNIKALUS KODAS _____

REGISTRO NUMERIS _____ 20/214492 _____

INVENTORINIS NUMERIS _____ 19/1851 _____

ADRESAS _____ KAUNAS _____

_____ ŽEMAIČIŲ G. 166 _____

PANAIKINTO NEKILNOJAMOJO DAIKTO
KADASTRO IR REGISTRO DOKUMENTŲ BYLOS

NR.

Pradėta 1948 04 20

Baigta

Lapų skaičius

Saugoti nuolat

DANAIKINTAS
 PATALPOJE VI-5 = 15,40 m²
 82 04 08

LIETUVIJA
 I AUKŠTAS

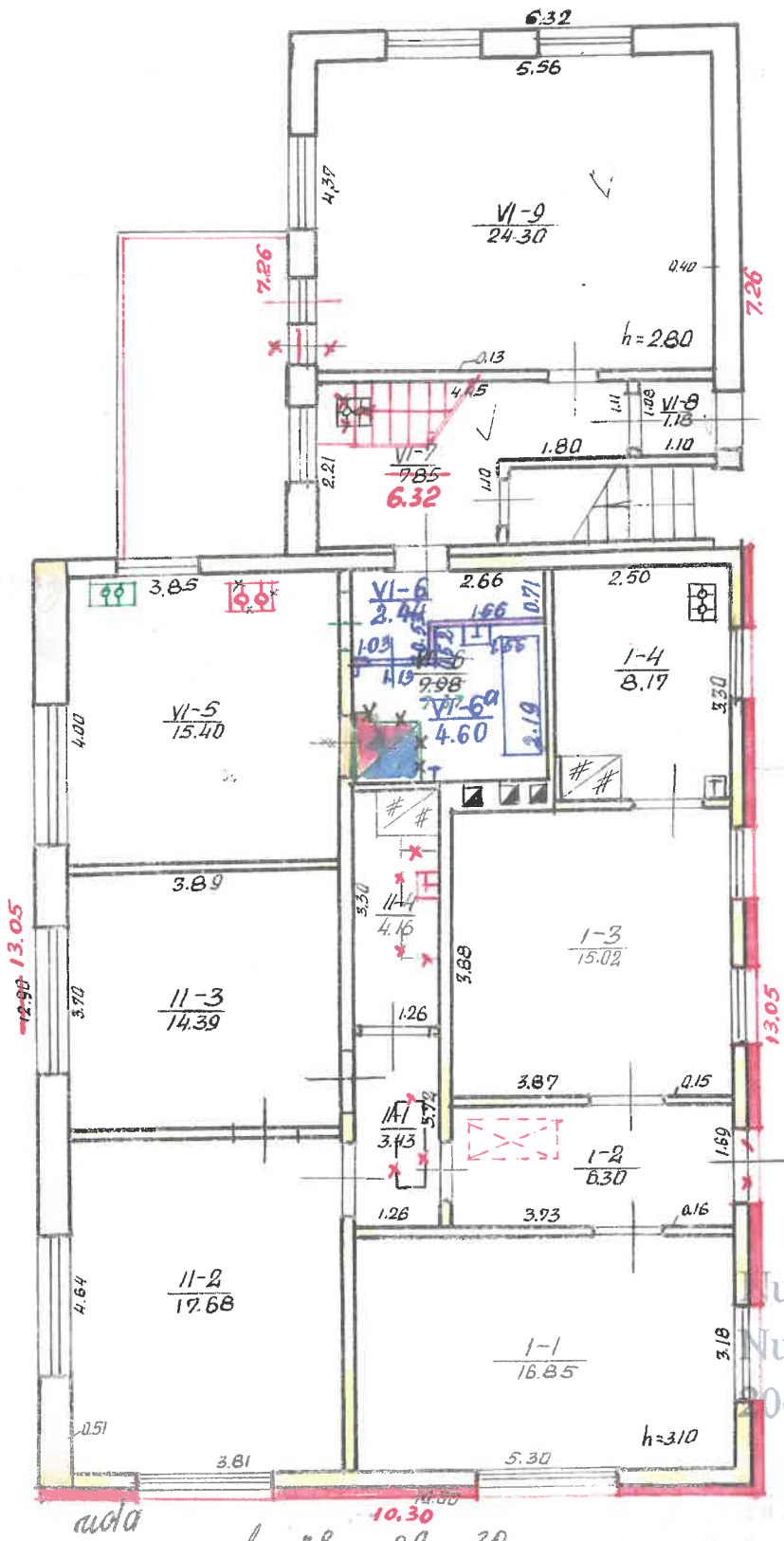

10²/p
 H=5.90

4.00
 7.37

Kadastro specialistė
 Vilija Palaišienė
 Nuorašą sudarė...
 Nuostatinių...
 Kadastro duomenų
 tvarkymo 2 gr.vedėja
 Erika Kunickaitė 07.d.

ada
 10.30
 88. 09 30
 stgerkaitė
 Paskauskienė

82 04 08
 LINGIS
 PASKAUSKIENE

86 11 13
 slaykaitė
 Paskauskienė

ŽEMAIČIŲ

166

85 07 31
 2. Slapika
 R. Michevičius

LAUNAS B4 6^b 1A/m

5 IV 15

1008
 1008
 1008

1a3p
II AUKŠTAS

Kadastro specialistė
Vilija Palaikienė

Nuoraša sudarė.....
Kadastro duomenų
Nuorašą tikrino.....
Erika Kumigėnaišė
2008 m. 05 07 d.

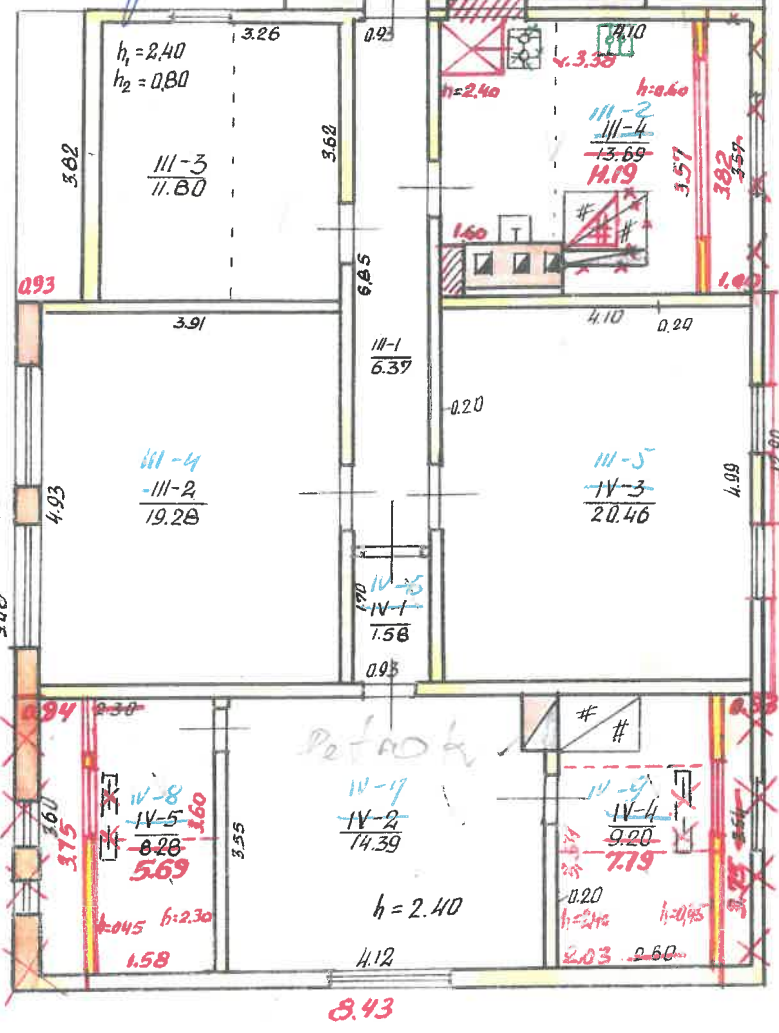

Taisyto papal
1998.04.07 Seibutis
* PERKAINUOTA *
Kadastro specialistė
GR. 2. 2004
Ivykdė: Gene Tutilienė
Tikrinio: ()

Op. IV-1, IV-5, IV-2, IV-4
P. 3, 9, 10, 13
Gauslėni
Kauclėni

Už apėmė be spėž

90 02 of
Petrauskienė
Paskauskienė

82 04 08
LINGIS
PASKAUSKIENE

REGISTRUOTI
2.510 piskas
R. Niekėniūnė

ŽEMAIČIŲ	
KAUNAS	6b 1A1m
5	IV 15

166
dy
A. Kestys

Eil. Nr.	Konstruktyvinių elementų pavadinimas	Konstruktyvinių elementų, jų užbaigimo ir techninio stovio aprašymas	Data 1983.01.27			Data		
			Lyginamasis svoris	Susidėjęs mas proc.	Vidutinis susidėjęs mas proc.	Lyginamasis svoris	Susidėjęs mas proc.	
1	Pamatai	Betono	6	60	360			
2	Sienos	Ręsty, iš vidaus tink. iš oro apmūrytos 1/2 plytos	22 +8 30	62	18.60			
3		Medinis tinkuotas	4	70	280			
4	Stogas: konstrukcija danga	Čerpių	8	75	6,00			
5	Perdengimas	Medinis, tinkuotas	4	70	280			
6	Grindys	Lentys, daėyotos	8	75	6,00			
7	Langai	Pagrįntų apkaustų	10	75	750			
8						Durys		
9	Vidaus santchnikos ir elektros įrengimai	Ceulė. šild., vand., kamal. dujos	25 0,1 24,9	60	14,94			
10	Apdailos darbai	Paprastos daėyvos	10	80	8,00			
11	Kiti darbai	Laiptai mediniai	7	70	4,90			

Viso lygin. sv. x x
Pastato susidėv. proc. 67%

PASTATO DALYS (priestatai ir kt.)

Data	Raidė	Pavadinimas	Statybos metai	Pamatai	Sienos	Perdengimai	Stogas	Grindys	Langai ir durys	Apdailos darbai
83.01.27		Gyv. namas	1935	-	plytų u betono	g/bet.	-	lentys	pagr.	pagr.
		Julka	1955	-	žio gr.	medin.	-	-	-	-
		Regyv. namas	1938	-	betono	g/bet.	-	betono	pagr.	-
	1a2/p	Gyv. priestatas	1970	betono	plytų	g/bet.	ořkeio	lentys	pagr.	-
		Gyv. puvoniois	1970	-	plytų	-	Kadastro Vilija	lentys	-	-

Kadastro duomenų
Erika Kunigėnaitė
2008.05.07

PASTATŲ IR STATINIŲ CHARAKTERISTIKA
PASTATŲ IR STATINIŲ CHARAKTERISTIKA

Raidė	Pavadinimas (gyvenamas namas, statiniai)	Statybos metal	Konstrukcinių elementų aprašymas			Patogumai			Plotas m ²	Tūris m ³	statybinė	Vertė Lt
			sienos	stogas	elektra	vanden-tiekis	kanali-zacija	dujos				
V	Vaseliai	1983						1.90		64	10	
	Sumbos d.	1984						2.20		113	5	
V	Pašteliai	1984						1.30		43	5	
	WC	1985								208	0	
	WC	1983								242	10	
	Jalagatys	1983						6.90		194	10	
	100 Wrenų grupė									5000	2450	
	150 valgoje											
	1000. Jūlijo									426754	54450	

GYVENAMOJO NAMO APSILDYMO RŪŠIS

Krosninis	Centrinis	Dujinio šildymo agregatas
	iš SEC	

Ypatingos atžymos:

1995 m. 11 mėn. 09 d. Pasą sudarė
 Gr. vadovas *[Signature]*

Kadastrinio specialisčių

Vilija Pakalinski

Kadastrinio duomenų

Nuovartyje 2 gyvenamieji

Erika Kunigėnaite

2008 m. 05 d.