



REGISTRŲ CENTRAS

VALSTYBĖS ĮMONĖS REGISTRŲ CENTRO  
KAUNO FILIALAS

## NEKILNOJAMOJO TURTO

(.....)

## KADASTRO IR REGISTRO BYLA

Nr. \_\_\_ / \_\_\_\_\_ - \_\_\_

TOMAS \_\_\_\_\_

ŽEMĖS SKLYPO KADASTRO Nr.: □□□□ / □□□□: \_\_\_\_\_

INVENTORINIS NUMERIS 13913ADRESAS: KAUNO M.MARIJŲ G. 9-8Pradėta 2001 02 22

Baigta \_\_\_\_\_

Lapų skaičius \_\_\_\_\_

Saugoti nuolat

PANAIKINTO NEKILNOJAMOJO TURTO  
KADASTRO IR REGISTRO BYLOS  
Nr. ....



VALSTYBĖS ĮMONĖS REGISTRŲ CENTRO  
KAUNO FILIALAS

NEKILNOJAMOJO TURTO OBJEKTO  
KADASTRINIŲ MATAVIMŲ BYLA

1 TOMAS

Nekilnojamojo turto objektas: **Patalpa**

Žemės sklypo kadastrinis Nr.:

Bylos Nr.: **13913**

Registro Nr.: **20/239845**

Adresas: **Kauno m. Marių g. 9 - 8**

Lapų skaičius: **9**

SUDERINTA

*[Signature]*  
(pareigos)  
*[Signature]*  
(parašas) *Mipili Auspėni*  
(vardas pavardė)  
*2004 09 08*  
(data)

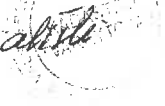

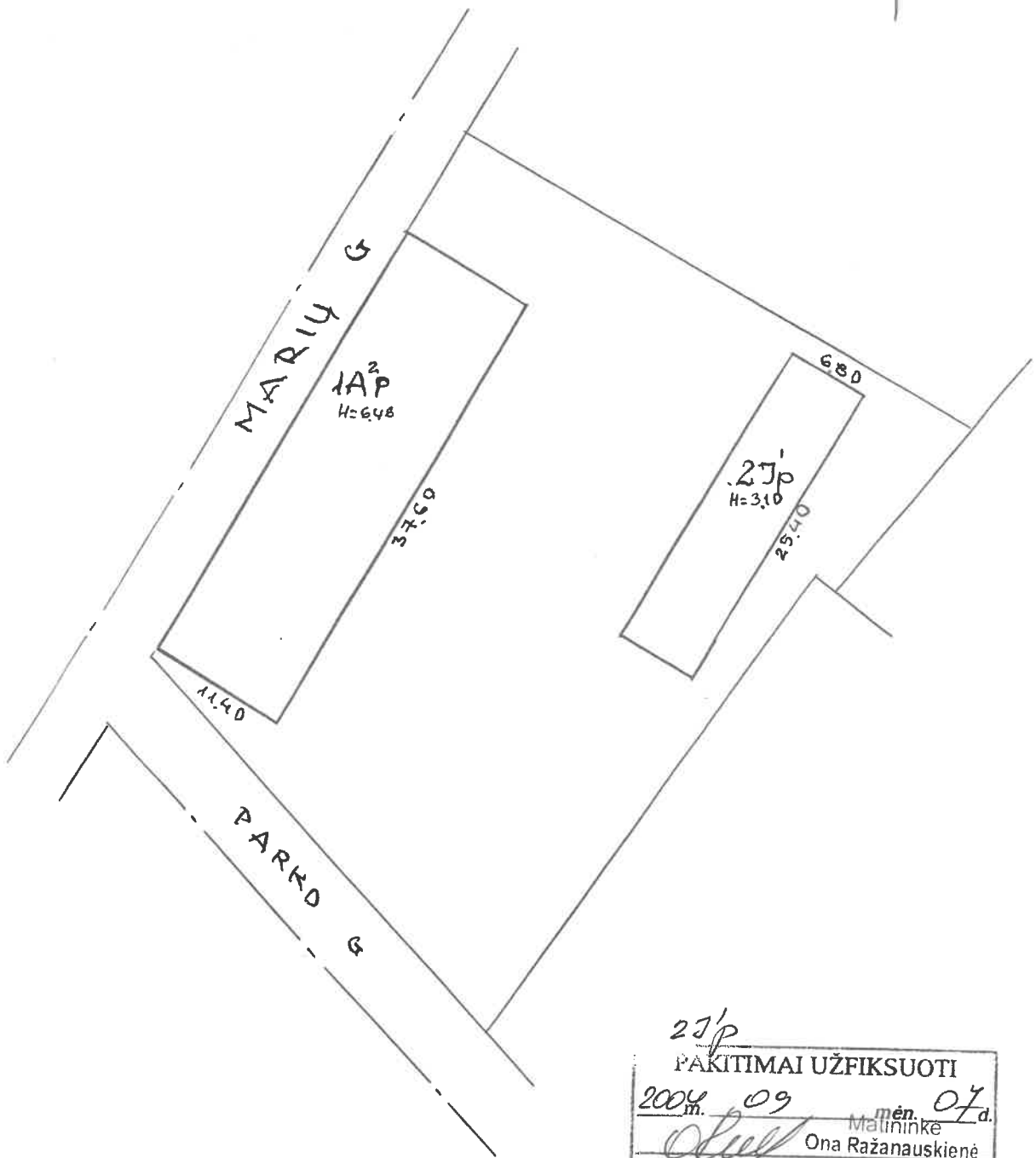

2JP  
**PAKITIMAI UŽFIKSUOTI**  
 2004 m. 09 mėn. 07 d.  
 Malininke  
 Ona Ražanauskienė  
 pareigos parašas v. pavardė

Zemės ir kitos nekilnojamojo turto kadastro ir registrų valdybės įmonės Kauno filialas

MARIU, ..... g-vė Nr. .... 9. .... lt. ....

1062, 11500

RAUNAS, Paldė, Sūduvė ... *Ymas*

ČIAUSKIENE

SP

26 2004 ... 02 ... 21

# I AUKŠTAS

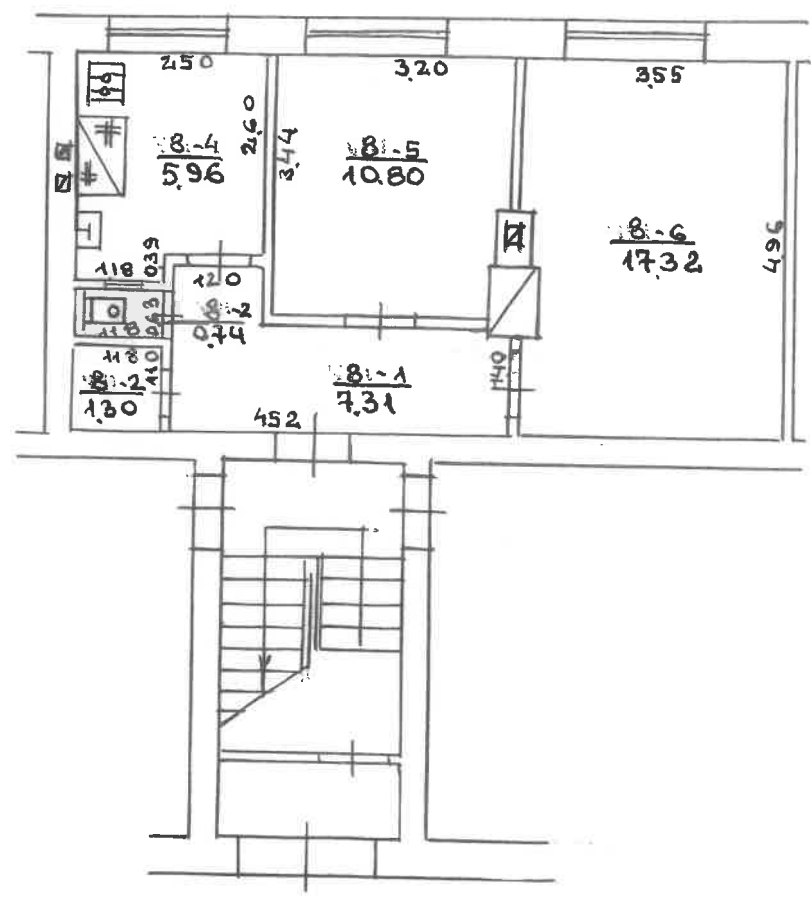

Žemės ir kito nekilnojamojo turto kadastrinis planas ir registruojamas Kauno fi...

MARIJONAVIČIŲ G. Nr. 9-81

Plotas: HAUNAS Raidė: Sudarė: *[Signature]*

Plotas: 1A2 ČIŽAUSKIENĖ

Plotas: 511 Tikrinė: *[Signature]*

Plotas: 100

Planų grupė Nr. 2P 2001 02 21

Kadastro duomenų bylos Nr. 13913

## Nekilnojamojo turto buto (patalpos) kadastro duomenys

Kadastro duomenys užfiksuoti 2001 m. vasario mėn. 21 d.

Registro Nr.	Versija	Versijos data	Sudarymo data
20/239848	2	2001 02 27 10:04:06	1992 05 20

Adresas **Kaunas Marių g. 9 - 8**

Unikalus Nr. **19/955-0189-01-4:0012**

Paskirtis **Gyvenamoji (butų)**

Pavadinimas **Butas**

Aprašymas

Aukštas	1	Rūsysis	Nėra
Kambarių skaičius	2	Pažym. plane	8
Bendras plotas kv. m	43,43	Baigtumas	
Gyvenamas plotas kv. m	34,08		

Šildymas	<b>Krosninis</b>
Vandentiekis	<b>Miesto vandentiekis</b>
Kanalizacija	<b>Miesto kanalizacija</b>
Dujos	<b>Nėra</b>
Karštas vanduo	<b>Nėra</b>
Viryklė	<b>Dujinės</b>
Vonios kambarys	<b>Nėra</b>

### Pastato, kuriame yra butas (patalpos), duomenys:

Pažymėjimas plan	1A2p	Sienos	<b>Plytų mūras</b>
Statybos metai	1955		
Aukštų skaičius	2		

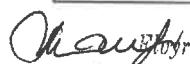
Parengė  Inžinierė  
Jolita Mackevičienė

Grupės vedėjas 

**Buto (patalpos) kadastro duomenys**Kadastro duomenys užfiksuoti 2001 m. 02 mėn. 22 d.

Adresas

Gatvė, Nr.	MARIU, G	NR. 9-8
Kaimas (miestelis)		
Miestas	KAUNAS	
Savivaldybė		

Paskirtis  
Pavadinimas

gyvenamoji
Butos

Objekto aprašymas

Aukštas  
Kambarių skaičius  
Bendras plotas m<sup>2</sup>

1
2
43,43

Rūšys

Nėra

1/12 dalis 25' patalpos pavarte

Šildymas  
Vandentiekis  
Kanalizacija  
Dujos  
Karštas vanduo  
Viryklė  
Vonios kambarys

Kodas	
	Krosninis
	Miesto
	Miesto
	Nėra
	Nėra
	Dujinė
	Nėra

**Pastato, kuriame yra butas (patalpa), kadastro duomenys**Paskirtis  
Pavadinimas  
Pažymėjimas plane  
Stybos metai  
Rekonstrukcijos metai  
Aukštų skaičius  
Sienų medžiaga  
Pastato baigtumas

gyvenamoji
gyvenamoji namas
1A <sup>2</sup>
1955
2
Plytų mūro
100

Užpildė Šimz ČIŽAUSKIENĖ 2001 02 22  
(pareigos, parašas, v. pavardė, data)Tikrino [Signature] 2001 03 23  
(pareigos, parašas, v. pavardė, data)



1 2 3 4 5 6 7 8 9 10 11 12 13 14 15

1 B forma  
Bylos Nr. 13913

PAGALBINIO PASTATO, JO DALIŲ IR PRIESTATŲ KADASTRO DUOMENYS

Adresas

Gatvė, Nr.	Maivė 9.9
Kaimas (miestelis)	Maivė
Miestas	Maivė m.
Savivaldybė	

Kadastro duomenys	Kodas	Pagalbinis pastatas
Duomenys užfiksuoti	X	20040907
Pažymėjimas plane	X	20p
Pavadinimas	X	atstat. pastatas
Statybos metai	X	1955
Rekonstrukcijos metai	X	
Baigtumas %	X	100
Aukštų skaičius	X	1
Tūris m³	X	535
Pamatai		betonu
Sienos		plyta
Perdangos		medinės
Stogo konstrukcija		skardis
Stogo danga		cepuris
Išorės apdaila		akys
Pertvaros		plyta
Grindys		betonu
Langai		medinės
Durys		medinės
Sildymas		vanduo
Vandentiekis		vanduo
Kanalizacija		vanduo
Dujos		vanduo
Elektra		vanduo

Viso pastato

Pažymėjimas plane	20p
Užstatytas plotas m²	173
Tūris m³	535
Baigtumas%	100



1	2	3	4	5	6	7	8	9	10	11	12	13	14	15
---	---	---	---	---	---	---	---	---	----	----	----	----	----	----

3 forma

Bylos Nr. 13913

PAGRINDINIO PASTATO / AP<sup>2</sup> / pažymėjimas / plane VIDAUS PLOTŲ EKSPLIKACIJA

Data	Aukšto Nr.	Patalpos pažymėjimas plane		Patalpų pavadinimas	Bendras plotas m <sup>2</sup>	Gyvenamosios paskirties patalpų						Negyvenamosios paskirties patalpų							
		1 simbolis	2 simbolis			Gyvenamas plotas m <sup>2</sup>	Verslo plotas m <sup>2</sup>	Pagalbinis naudojamas plotas m <sup>2</sup>	Pagalbinis nenaudingas plotas m <sup>2</sup>	Rusių (pusrusių) garažų plotas m <sup>2</sup>	Pagrindinis plotas m <sup>2</sup>	Pagalbinis plotas m <sup>2</sup>							
2001 02 22	2	8	1	5	731	731													
			2	Sandėliuko	130	130													
			3	WC	074	074													
			4	Mituve	596	596													
			5	Kambarys	1080	1080													
			6	-11-	1732	1732													
				6 <sup>2</sup> mie 8 bute	4343	4343					935								



Adresas

Gatvė, Nr.	MARII, G. NR. 9-8
Kaimas (miestelis)	
Miestas	KAUNAS
Savivaldybė	

Kadastro duomenys	Kodas	Pagalbinis pastatas			
Duomenys užfiksuoti	X	2001 02 22			
Pažymėjimas plane	X	2JP			
Pavadinimas	X	Ulinis			
Statybos metai	X	1955			
Rekonstrukcijos metai	X				
Baigtumas %	X	100			
Aukštų skaičius	X	1			
Tūris m³	X	535			
Pamatai		Betono			
Sienos		Plytinio			
Perdangos		medinės			
Stogo konstrukcija		skaitinė			
Stogo danga		cerpių			
Išorės apdaila					
Partijos		Plytų mūro			
Grindys					
Langai					
Durys		Medinės			
Šildymas					
Vandentiekis					
Kanalizacija					
Dujos					
Elektra					
		Herai			

Viso pastato					
Pažymėjimas plane	2JP				
Užstatytas plotas m²	143				
Tūris m³	535				
Baigtumas%	100				

