

2009-03-09 APŽIŪRĖTA PASTATAS 3I1p.

Valstybės įmonės Registrų centro Kauno filialas Licencijos Nr. G-734-(623), išduota 2008-08-27			
Pareigos	V., pavardė	Parašas	Data
Matininkė	R.Staskevičienė		2009-03-09
2M-M-644			
Statinių išdėstymo planas		1:500	A.V.
Kauno m. sav. Kauno m. Vidurinė g. 16			
Sudarytas pagal 2002-02-01 kadastrinių matavimų duomenis		Pastato pažymėjimas plane 1A2m	

Statinio nuotraukos

Adresas Kauno m. sav. Kauno m. Vidurinė g. 16

Unikalus Nr. 1993-0073-0087

Pavadinimas Ūkinis pastatas

Žymėjimas 311p

Paskirtis Pagalbinio ūkio

Matavimų data 2009-03-09



Parengė

Matininkas
Staskevičienė Reda

(pareigos, parašas, v.pavardė, data)

Tikrino

(pareigos, parašas, v.pavardė, data)

A.V.



* 1 0 0 9 7 5 2 9 9 1 *

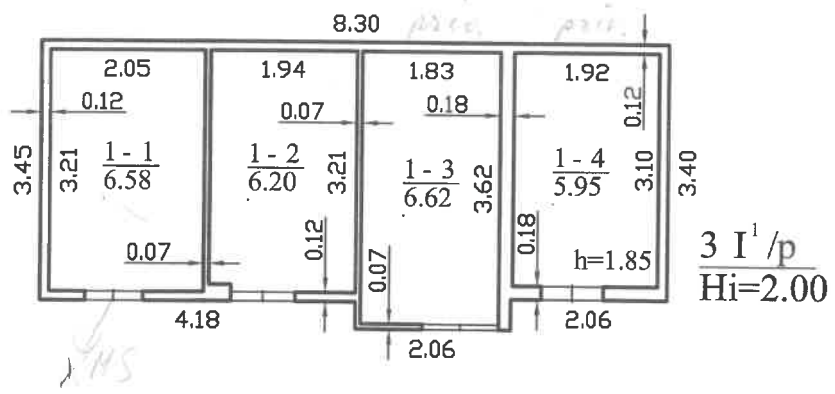

Valstybės įmonės Registrų centro Kauno filialas Licencijos Nr. G-734-(623), išduota 2008-08-27			
Pareigos	V., pavardė	Parašas	Data
Matininkė	R. Staskevičienė		2009-03-09
2M-M-644			
Pirmo aukšto planas		1:100	A.V.
Kauno m. sav. Kauno m. Vidurinė g. 16			
Sudarytas pagal 2009-03-09 kadastrinių matavimų duomenis		Pastato pažymėjimas plane 3I1p	

Pagalbinio pastato, jo dalių kadastro duomenys

Adresas Kauno m. sav. Kauno m. Vidurinė g. 16

Unikalus Nr. 1993-0073-0087

Viso pastato			
Tūris: kub.m	59	Koordinatė X:	
Užstatytas plotas: kv.m	29	Koordinatė Y:	
Baigtumo procentas: %	100		

Kadastro duomenys	Pagalbinis pastatas		
Duomenys užfiksuoti	2009-03-09		
Žymėjimas	311p		
Pavadinimas	Ūkinis pastatas		
Statybos pradžios metai:			
Statybos pabaigos metai:	1935		
Rekonstravimo pradžios metai:			
Rekonstravimo pabaigos metai:			
Baigtumo procentas: %	100		
Aukštų skaičius:	1		
Tūris: kub.m	59		
Pamatai:	Betonas		
Sienos:	Plytos		
Perdanga:	Nėra		
Stogo konstrukcija:	Šlaitinis		
Stogo danga:	Asbestcementis		
Išorės apdaila:	Nėra		
Pertvaros:	Medinės lentos		
Grindys:	Nėra		
Langai:	Nėra		
Durys:	Medinės		
Šildymas:	Nėra		
Vandentiekis:	Nėra		
Nuotekų šalinimas:	Nėra		
Dujos:	Nėra		
Elektra:	Nėra		

Parengė

Tikrino

Matininkas
Staskevičienė Reda

(pareigos, parašas, vardas, pavardė)

(pareigos, parašas, vardas, pavardė)

A.V.

17-Kov-2009



* 1 0 0 9 7 5 3 1 6 2 *

Pagalbinio pastato, jo dalių ir priestatų įkainojimas (perkainojimas)

Adresas Kauno m. sav. Kauno m. Vidurinė g. 16
Unikalus Nr. 1993-0073-0087

Vertės nustatymo data	(P)	Zymėjimas	Pavadinimas	Kasmetinis vertės mažinimo koeficientas	Matavimo vienetas	Kiekis	Kainynas ir lentelė	Vieneto statybos vertė po indeksavimo, Lt	Atkurimo kaštai (statybinė vertė), Lt	Nusidėvėjimas %	Atkuriamoji vertė, Lt	Vietovės patalpos koeficientas	Vidutinė rinkos vertė, Lt
1	2	3	4	5	6	7	8	9	10	11	12	13	14
2009-03-09		311p	Ūkinis pastatas	1,2	kub.m	59	Modelis: 3207 NTK 2009-2.7.1	378	22300	70	6690		2440
	P	311p	Ūkinis pastatas	1,2	kub.m	59		378		70			

Parengė



Matininkas
Slaskevičienė Reda

(pareigų, parašas, vardas, pavardė)

A.V.

Tikrinio

(pareigų, parašas, vardas, pavardė)



* 1 0 0 3 7 5 3 6 3 *

Lapas 1 iš 1

Pagrindinio pastato vidaus plotų eksploikacija

Adresas Kauno m. sav. Kauno m. Vidurinė g. 16

Unikalus Nr. 1993-0073-0087

Žymėjimas 311p

Pavadinimas Ūkinis pastatas

Paskirtis Pagalbinio ūkio

Matavimų data 2009-03-09

Aukšto Nr.	Patalpos pažymėjimas plane		Patalpų pavadinimas	Gyvenamosios paskirties patalpų										Negyvenamosios paskirties patalpų	
	1 simbolis	2 simbolis		Bendras plotas m ²	Naudingas plotas m ²	Gyvenamas plotas m ²	Verslo plotas m ²	Pagalbinis naudingas plotas m ²	Pagalbinis nenaudingas plotas m ²	Kusių (pusrūšių) plotas m ²	Garžų plotas m ²	Pagrindinis plotas m ²	Pagalbinis plotas m ²		
1	2	3	4	5	6	7	8	9	10	11	12	13	14		
1	1	1	Sandėlis	6,58								6,58			
1	1	2	Sandėlis	6,20								6,20			
1	1	3	Sandėlis	6,62								6,62			
1	1	4	Sandėlis	5,95								5,95			
Iš viso pirmame aukšte (4 patalpos)				25,35								25,35			
Iš viso (4 patalpos)				25,35								25,35			

Parengė

[Signature]
 Matininkas
 Staskevičienė Reda

(pareigos, paršas, v.pavarė, data)

Tikrino

(pareigos, paršas, v.pavarė, data)

A.V.



1 0 0 9 7 4 9 3 3 2

Lapas 1 iš 1

Versti
Kopija