

I egzempliarus

Nr. 5036-129491



1961. v. 01

30. Valandų  
20. Ulybė

INVENTORINIS NUMERIS		
Rafonas	Kv.	Sklyp.
Lenino	534	3

LTSP-KUM

Kauno Inventorizacijos Techninis Biuras

59 05 00  
Klaipėda

Namų valdos techninės apskaitos

BVIA

etamšios Kauno

amšios  
apskr.

skrog.  
grve  
cikšis

Vidurinė

Nr. 16

Fondas Viešos Tarybų

Valdyties B ū V II Butų ap. 56 Namų d. bu

Savininkas tas pats

Fondos registracijos Nr.





# R-AUKŠTAS

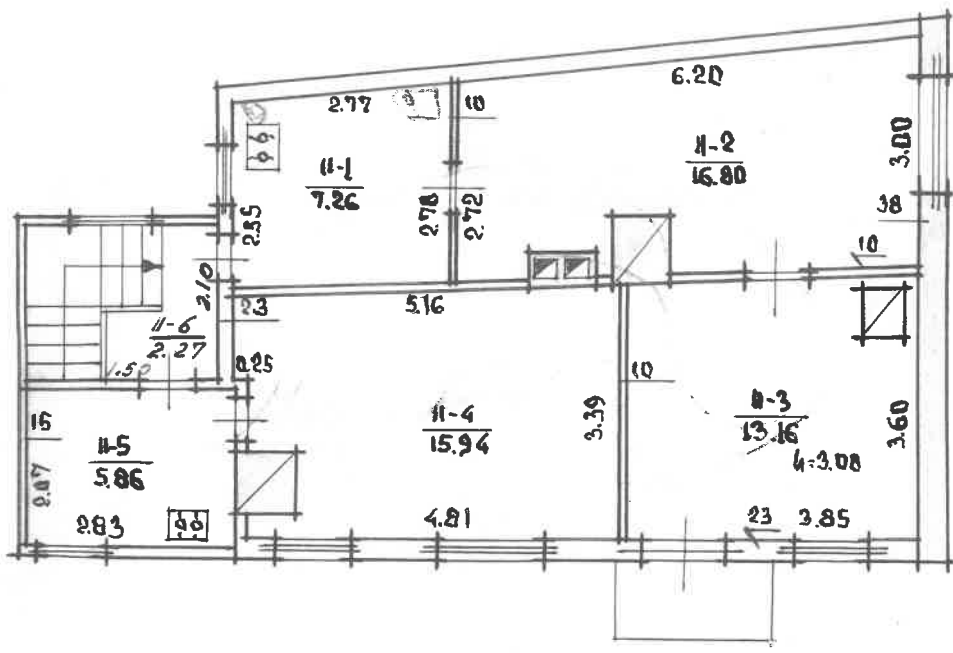

+

 86 02 20  
 DZIDZEKIENE  
 MATONIENE

VIDURINE

RAUNAS 534 3 1A2  
 100

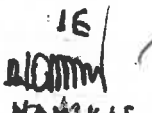
16  
  
 NAMIKAS  
 MATONIENE

82 06 15

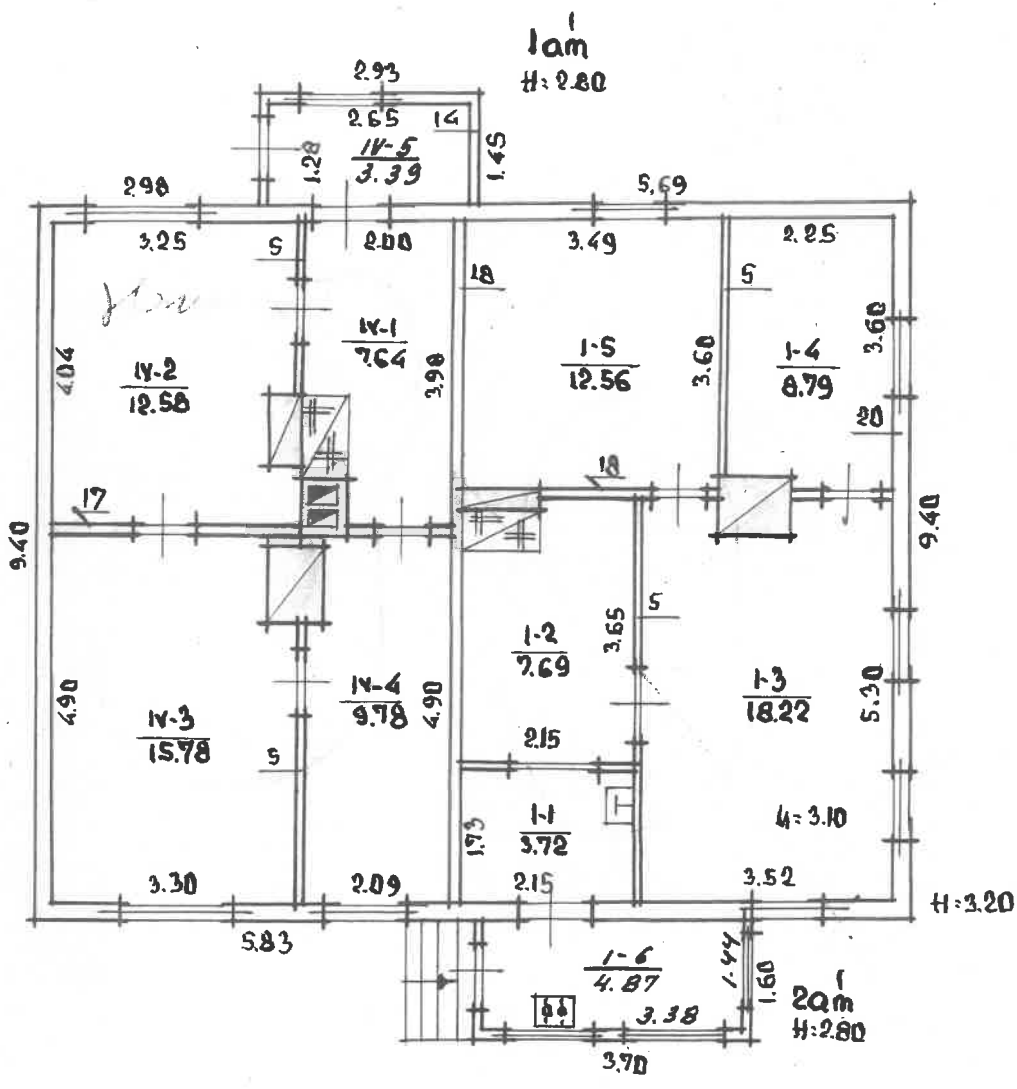

86 02 20  
 DZIDZEVIČIENĖ  
 HATONIENĖ

LTSR KOM. RTIB		KAUNO TARPMIESTINIS TECHNINIS INVENTORIZACIJOS BIURAS			
VILKURINE		G. vė 16		M. r.	
Miestas	Kv.	Sk.	Raidė	Sąrašo: <i>[Signature]</i>	
KAUNAS	534	3	21m	M. r. (HATONIENĖ)	
M. r.: 100			M. r. (HATONIENĖ)		
PAMŪRYNĖ GRUPĖ Nr. 0 1980m. 06 mėn. 15d.					

PAGRINDINIO PASTATO, JO DALIŲ IR PRIESTATŲ  
KADASTRO DUOMENYS

Adresas

Gatvė, Nr.	<i>VIDURINE 16</i>
Kaimas (miestelis)	
Miestas	<i>KALINAS</i>
Savivaldybė	<i>KALNO</i>

Pagrindinio pastato ir jo dalių ir priestatų kadastro duomenys

Kadastro duomenys	Kodas	Pagrindinis pastatas	Rūsysis (pusrūsis)	Pastogės patalpos
Duomenys užfiksuoti	X	<i>2002.02.01</i>	<i>2002.02.01</i>	
Pažymėjimas plane	X	<i>1A<sup>2</sup>/m</i>	<i>A</i>	
Paskirtis		<i>GYVENAMAJI</i>	X	X
Pavadinimas	X	<i>GYVENAMAS NAMAS</i>	X	X
Statybos metai	X	<i>1930</i>	<i>1930</i>	
Rekonstrukcijos metai	X			
Baigtumas %	X	<i>100</i>	<i>100</i>	
Aukštų skaičius	X	<i>2</i>	X	X
Tūris m <sup>3</sup>	X	<i>412</i>	<i>29</i>	
Bendras plotas m <sup>2</sup>	X	<i>69,36</i>	<i>13,03</i>	
Pamatai		<i>BETONO</i>	X	X
Sienos		<i>AKSTI</i>	<i>BETONO</i>	
Perdangos		<i>MEGINIS</i>	<i>BETONO</i>	
Stogo konstrukcija		<i>ŠLAITINIS</i>	X	X
Stogo danga		<i>ASTROESTCEMEN. LAKŠAI</i>	X	X
Išorės apdaila		<i>APKALTA LENTDM. DAŽTA</i>		
Pertvaros		<i>MEGINĖS</i>		
Grindys		<i>MEGINĖS</i>	<i>BETONO</i>	
Langai		<i>MEGINIAI</i>		
Durys		<i>MEGINĖS</i>	<i>MEGINĖS</i>	
Vidaus apdaila		<i>TINKLUOTA</i>		
Šildymas		<i>KROSNIS</i>		
Vandentiekis		<i>MIESTO</i>		
Kanalizacija		<i>MIESTO</i>		
Dujos		<i>SUKHYSTINTOS</i>		
Karštas vanduo		<i>NERA</i>		
Elektra		<i>YPA</i>		
Viryklė		<i>NERA</i>		

Viso pastato	
Bendras plotas m <sup>2</sup>	<i>123,74</i>
Baigtumas %	<i>100</i>
Užstatytas plotas m <sup>2</sup>	<i>82,00</i>
Tūris m <sup>3</sup>	<i>526</i>
Stogo plotas m <sup>2</sup>	<i>136</i>

Pagrindinio pastato, jo dalių, priestatų kadastro duomenys

Kadastro duomenys	Priestatas		
Duomenys užfiksuoti	2002.02.01		
Pažymėjimas plane	10 <sup>2</sup>		
Pavadinimas	PRIESTATAS		
Statybos metai	1930		
Rekonstrukcijos metai			
Baigtumas %	100		
Aukštų skaičius	2		
Tūris m <sup>3</sup>	85		
Bendras plotas m <sup>2</sup>	12.15		
Pamatai	BETONO		
Sienos	MEDINĖS SU KARNAOLI		
Perdangos	MEDINIS		
Stogo konstrukcija	ŠLAITINIS		
Stogo danga	KBESTCĖMENŲ LAKŠTAI		
Išorės apdaila	DAŽYTA		
Pertvaros	LENTA		
Grindys	MEDINĖS		
Langai	MEDINIAI		
Durys	MEDINĖS		
Vidaus apdaila	DAŽYTA		

Kadastro duomenys			
Duomenys užfiksuoti			
Pažymėjimas plane			
Pavadinimas			
Statybos metai			
Rekonstrukcijos metai			
Baigtumas %			
Aukštų skaičius			
Tūris m <sup>3</sup>			
Bendras plotas m <sup>2</sup>			
Pamatai			
Sienos			
Perdangos			
Stogo konstrukcija			
Stogo danga			
Išorės apdaila			
Pertvaros			
Grindys			
Langai			
Durys			
Vidaus apdaila			

Užpildė Juozė V. SAMBORSKYTĖ 2002.02.01  
(pareigos, parašas, v. pavardė, data)

Tikrino [Signature] 2002 02 11  
(parvigos, parašas, v. pavardė, data)



PAGALBINIO PASTATO, JO DALIŲ IR PRIEŠTATŲ KADASTRO DUOMENYS

Adresas	VILDIRINĖ 16
Gatvė, Nr.	16
Kaimas (miestelis)	
Miestas	KRAUNAS
Savivaldybė	KRAUNO

Kadastro duomenys	Kodas	Pagalbinis pastatas	2002.02.04	2002.02.04	2002.02.04	2002.02.04
Duomenys užfiksuoti	X		2002.02.04	2002.02.04	2002.02.04	2002.02.04
Pravėnimamas plane	X	53'p	53'1/2'	53'1/2'	53'1/2'	53'1/2'
Pavadinimas	X	LIKIO APSTATAS	LIKIO APSTATAS	LIKIO APSTATAS	LIKIO APSTATAS	GARA2A3
Statybos metai	X	1935	1951	1978	1992	1989
Rekonstrukcijos metai	X					
Baigtumas %	X	100	100	100	100	100
Aukštų skaičius	X	1	1	1	1	1
Tūris m³	X	80	9	9	25	31
Pamatai		BETONO	MEDINIAI STULP.	MEDINIAI STULP.	MEDINIAI STULP.	BETONO
Sienos		ALYTLK	MEDINĖS SU KARNAIS	MEDINĖS SU KARNAIS	MEDINĖS SU KARNAIS	MEDINĖS SU KARNAIS
Perdangos						
Stogo konstrukcija		ŠLAITINIS	ŠLAITINIS	ŠLAITINIS	ŠLAITINIS	ŠLAITINIS
Stogo danga		ŠKARDA	TOLIS	TOLIS	TOLIS	ASBESTCEMENT. LAKST.
Išorės apdaila						
Perivaros						
Grindys						
Langai						
Durys						
Sildymas		MEDINĖS	MEDINĖS	MEDINĖS	MEDINĖS	MEDINĖS
Vandentiekis		NERA	NERA	NERA	NERA	NERA
Kanalizacija		NERA	NERA	NERA	NERA	NERA
Dujos		NERA	NERA	NERA	NERA	NERA
Elektra		NERA	NERA	NERA	NERA	NERA

Viso pastato						
Pravėnimamas plane	53'p	53'1/2'	53'1/2'	53'1/2'	53'1/2'	53'1/2'
Užstatytas plotas m²	28,64	16,04	4,08	4,56	15,36	17,28
Tūris m³	80	32	9	25	31	35
Baigtumas%	100	100	100	100	100	100



## Kitų statinių ir jų dalių kadastro duomenys

Adresas

Gatvė, Nr.	VIDURINE	16
Kaimas (miestelis)		
Miestas	KALINAS	
Savivaldybė	KALINO	

Įrašymo data	2002.02.04	2002.02.04	2002.02.04
Įrašymo planas	V	K	E
Įrašymo karta	KITA	KITA	KITA
Įrašymo pavadinimas	WC	ŠULINYS	TVORA
Įrašymo metai			
Įrašymo procentas	100	100	100
Statinių sudėtinės dalys			
Įrašymo pavadinimas	WC	BETONO ŽIEDAS	TVORA
Įrašymo planas	V	K	E
Įrašymo metai			
Įrašymo medžiaga	LENTA	BETONAS	LENTA
Įrašymo forma, tipas			
Įrašymo ilgis	3,15		
Įrašymo plotis (diametras)	1,75		
Įrašymo plotas	5,51		
Įrašymo aukštis (gylis)	2,50	16,0	
Įrašymo tūris	14		
Įrašymo pavadinimas			
Įrašymo planas			
Įrašymo metai			
Įrašymo medžiaga			
Įrašymo forma, tipas			
Įrašymo ilgis			
Įrašymo plotis (diametras)			
Įrašymo plotas			
Įrašymo aukštis (gylis)			
Įrašymo tūris			
Įrašymo pavadinimas			
Įrašymo planas			
Įrašymo metai			
Įrašymo medžiaga			
Įrašymo forma, tipas			
Įrašymo ilgis			
Įrašymo plotis (diametras)			
Įrašymo plotas			
Įrašymo aukštis (gylis)			
Įrašymo tūris			



PAGRINDINIO PASTATO 1A<sup>2</sup>/m<sup>2</sup>, JO DALIŲ IR PRIESTATŲ ĮKAINOJIMAS (PERKAINOJIMAS)

Bylos Nr. 12949

pažymėjimas plane

1	2	3	4	5	6	7	8	9	10	11	12	13	14	15
Vertės nustatymo data	Įkainojimas (P)	Pažymėjimas plane	Pavadinimas	Kokybės balas	Plotas m <sup>2</sup>	Turis m <sup>3</sup>	Kainynas ir lentelė	Bendras statybos kainų indeksas	Vieneto kaina po pataisos ir indeksavimo Lt	Atkūrimo kaštai (statybinė vertė) Lt	Nusidėėjimas %	Atkūrimoji vertė Lt	Viečio pataisos koeficientas	Vidutinė rinkos vertė Lt
2002-02-04	P	1A <sup>2</sup> /m <sup>2</sup>	GYVENAMAS NAMAS		69,36	412								
	P		RŪBŲS		13,03	29								
	P	10 <sup>2</sup> m	ARISTATAS		12,15	85								
			15 VIOD UŽSTATYTO DAUGO		81,51	526	1,2		102,53	42333	70	12718	0,85	10810



1	2	3	4	5	6	7	8	9	10	11	12	13	14	15
---	---	---	---	---	---	---	---	---	----	----	----	----	----	----

2 B forma

Bylos Nr. 12949

PAGALBINIO PASTATO, JO DALIŲ IR PRIESTATŲ ĮKAINOJIMAS (PERKAINOJIMAS)

1	2	3	4	5	6	7	8	9	10	11	12	13	14	15
Vertės nustatymo data	Įkainojimas (P)	Pažymėjimas plane	Pavadinimas	Kokybės balas	Plotas m <sup>2</sup>	Tūris m <sup>3</sup>	Kamynas ir lentelė	Bendras statybos kainų indeksas	Vieneto kaina po patalpos ir indeksavim. m <sup>3</sup>	Aktuimo kaštai (statybinė vertė) Lt	Nusidėėjimas %	Aktuarnoji vertė Lt	Vietovės patalpos koeficientas	Vidutinė rinkos vertė Lt
2022.02.22	P	3J/p	ŪKID PASTATAS		28,64	80	3.1.1		199	15920	70	4796	0,75	5582
		5J/ė	ŪKID PASTATAS		16,04	32	3.1.3.1		118	5776	70	1133	0,75	850
		7J/ė	ŪKID PASTATAS		4,08	9	3.1.3.1		118	1062	70	818	0,75	238
		8J/ė	ŪKID PASTATAS		4,56	25	3.1.3.1		118	2950	70	2065	0,75	1549
		2J/	GARAŽAS		15,96	81	3.1.3.1		118	3658	59	2231	0,75	1673
		10J/	GARAŽAS		17,28	55	3.1.3.1		118	4130	59	2519	0,75	1889
		4J/ė	ŪKID PASTATAS		5,51	10	3.1.3.1		118	1180	70	354	0,75	265
		6J/ė	ŪKID PASTATAS		14,50	23	3.1.3.1		118	2214	70	814	0,75	610
		9J/ė	ŪKID PASTATAS		6,88	13	3.1.3.1		118	1534	70	460	0,75	345
			15		112,85	258				36924		14670		1001



1	2	3	4	5	6	7	8	9	10	11	12	13	14	15
---	---	---	---	---	---	---	---	---	----	----	----	----	----	----

Bylos Nr. 12949

KITŲ STATINIŲ IR JŲ DALIŲ ĮKAINOJIMAS (PERKAINOJIMAS)

1	2	3	4	5	6	7	8	9	10	11	12	13	14	15	16	17	18	
Vertės nustatymo data	Įkainojimas (I)	Perkainojimas (P)	Pažymėjimas plane	Pavadinimas	Ilgis m	Aukštis (gylis) m	Plotas m²	Tūris m³	Kiekis vnt	Kiti	Kainynas ir lentelė	Bendras statybos kainų indeksas	Veneto kaina po indeksavimo Lt	Atkurimo kaštai (statybinė vertė) Lt	Nusidėvėjimas %	Atkuriamoji vertė Lt	Vietovės patalpos koeficientas	Vidutinė rinkos
2022.07.27	0	0	V	WC					2		23.2,2		402	804	70	241	0,75	181
	0	0	A	ŠULINYS		16					23,1		472	7552	70	2267	0,75	1099
	0	0	A	TYDRA	211	0,8	16,88				23,1		70	1181	70	354	0,75	265
	0	0	b	ŠALIBATYVIS			39,0				23,1		29	1131	57	486	0,75	264
				15 VISO										10668		3346		2509



1	2	3	4	5	6	7	8.	9	10	11	12	13	14	15	16	17	18
---	---	---	---	---	---	---	----	---	----	----	----	----	----	----	----	----	----

3 forma

Bylos Nr. 12949

PAGRINDINIO PASTATO 1A<sup>2</sup> m pažymėjimas plane VIDAUS PLOTŲ EKSPLIKACIJA

Data	Aukšto Nr.	Patalpos pažymėjimas plane		Patalpų pavadinimas	Bendras plotas m <sup>2</sup>	Gyvenamosios paskirties patalpų						Nėgyvenamosios paskirties patalpų						
		1 simbolis	2 simbolis			Naudingas plotas m <sup>2</sup>	Gyvenamas plotas m <sup>2</sup>	Versto plotas m <sup>2</sup>	Pagalbinius naudingas plotas m <sup>2</sup>	Pagalbinius nenaudingas plotas m <sup>2</sup>	Rūšių (pusrūšių) garažų plotas m <sup>2</sup>	Pagrindinis plotas m <sup>2</sup>	Pagalbinius plotas m <sup>2</sup>					
2002-02-01	1	III	4	5	1.37	1.37	0	0	0	0	0	0	0	0	0	0	0	0
			1	KARISORIS	4.20	4.20	0	0	0	0	4.20	0	0	0	0	0	0	0
			2	LIXID PATALPA	16.75	16.75	0	0	0	0	16.75	0	0	0	0	0	0	0
			3	KAMBARYS	7.01	7.01	0	0	0	0	7.01	0	0	0	0	0	0	0
			4	VIRTUVĖ	17.49	17.49	0	0	0	0	17.49	0	0	0	0	0	0	0
			5	KAMBARYS	13.03	13.03	0	0	0	0	13.03	0	0	0	0	0	0	0
			6	KAMBARYS	2.60	2.60	0	0	0	0	2.60	0	0	0	0	0	0	0
			7	SAIDĖS	62.45	62.45	0	0	0	0	62.45	0	0	0	0	0	0	0
			8	15 VISO III BUTE	7.26	7.26	0	0	0	0	7.26	0	0	0	0	0	0	0
			9	VIRTUVĖ	16.80	16.80	0	0	0	0	16.80	0	0	0	0	0	0	0
			10	KAMBARYS	13.16	13.16	0	0	0	0	13.16	0	0	0	0	0	0	0
			11	KAMBARYS	15.94	15.94	0	0	0	0	15.94	0	0	0	0	0	0	0
			12	VIRTUVĖ	5.86	5.86	0	0	0	0	5.86	0	0	0	0	0	0	0
			13	LIXID PATALPA	2.27	2.27	0	0	0	0	2.27	0	0	0	0	0	0	0
			14	15 VISO IV BUTE	61.29	61.29	0	0	0	0	61.29	0	0	0	0	0	0	0
			15	15 VISO I A <sup>2</sup> m	123.74	123.74	0	0	0	0	123.74	0	0	0	0	0	0	0

