

DUBLIKATAS

KADASTRO DALIS



REGISTRŲ CENTRAS

VALSTYBĖS ĮMONĖS REGISTRŲ CENTRO  
KAUNO FILIALAS

NEKILNOJAMOJO TURTO

1837315

.....  
KADASTRO IR REGISTRO  
DOKUMENTŲ BYLA

NR. \_\_\_\_\_ / \_\_\_\_\_ - \_\_\_\_\_

TOMAS \_\_\_\_\_

ŽEMĖS SKLYPO UNIKALUS KODAS \_\_\_\_\_

REGISTRO NUMERIS \_\_\_\_\_ 20/211628 \_\_\_\_\_

INVENTORINIS NUMERIS \_\_\_\_\_ 17272 \_\_\_\_\_

ADRESAS \_\_\_\_\_ KAUNAS \_\_\_\_\_

SKUODŲ G. 23, 23<sup>A</sup>

Pradėta ..... 1948 10 12 .....

Baigta .....

Lapų skaičius .....

Saugoti nuolat

PANAIKINTO NEKILNOJAMOJO DAIKTO  
KADASTRO IR REGISTRO DOKUMENTŲ BYLOS

NR. ....



53m; 66m; 75m;  
 93m; 10m; 14m  
 88 04 14 paraišas

53m; 66m; 75m; 88m; 93m; 10m; 14m  
 88 04 14  
 nušalimas 12  
 12 12 12

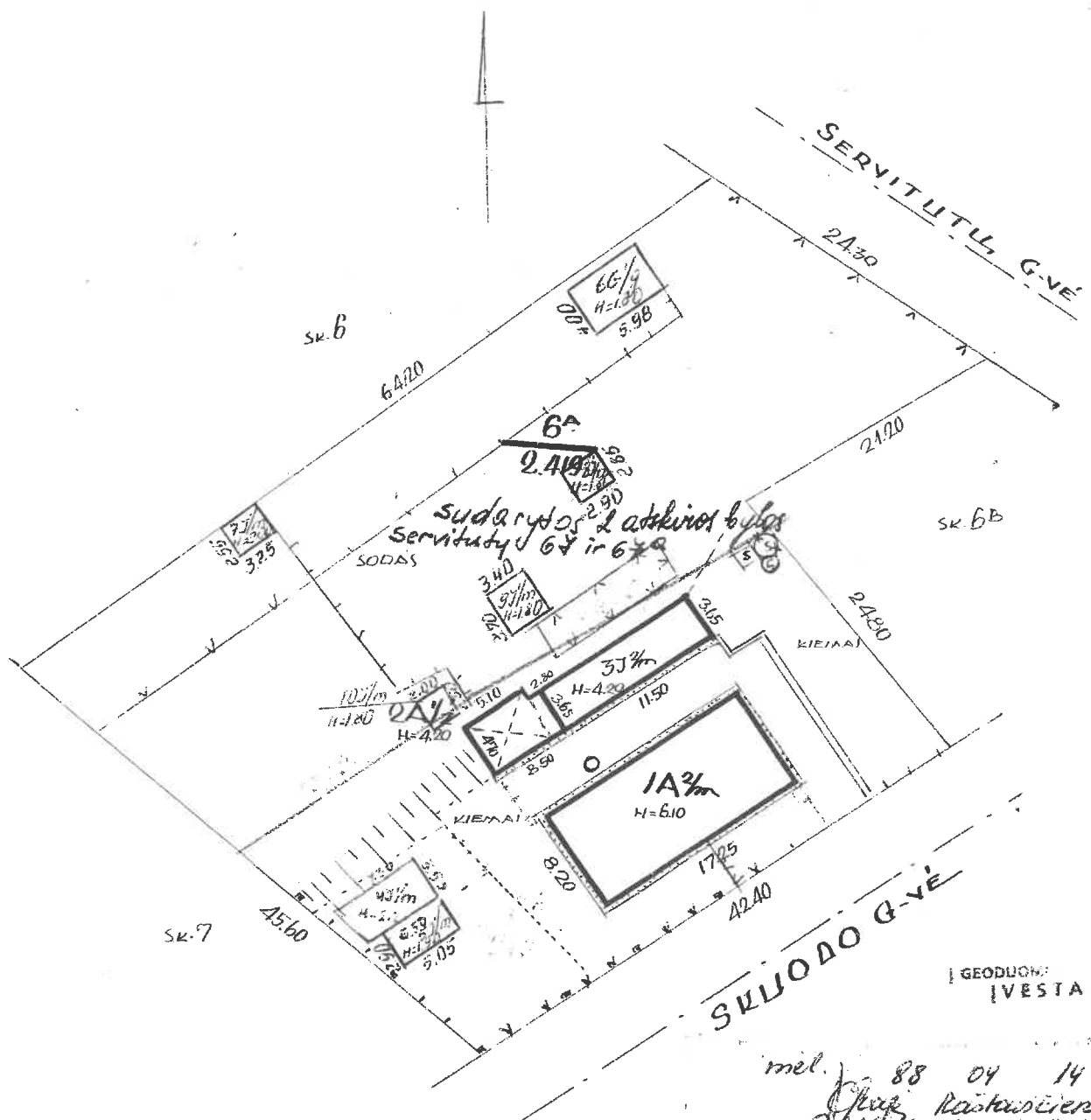

GEODUOM: IVESTA

mel. 88 04 14  
 Rastausienė  
 Karčiūnė

Kadastro specialistė  
**Nuorašą sudarė Vilija Palaikienė**  
 Kadastro specialistė  
**Nuorašą tikrino Irena Jukavičiūtė**  
 2007 m. 03 05 d.

30 XI 10  
 30 XI 10  
 J. Jukavičiūtė

02 28  
 V. Palaikienė  
 I. Jukavičiūtė

SKUODO 23-23

Gr. Nr. 12  
 Iykdav. 12  
 Tikrinu: M. Stauderis

KAUNO 397 6A Sitac  
 6 XII 1  
 1:500

62 SP

31 2002 02 06

*[Handwritten signature]*

W. Arinazoufiche  
Hautines 2002  
groupes verbatim

72/

SP 2002 12 09

*[Handwritten signature]*

1<sup>AS</sup> LAUKŠTAS

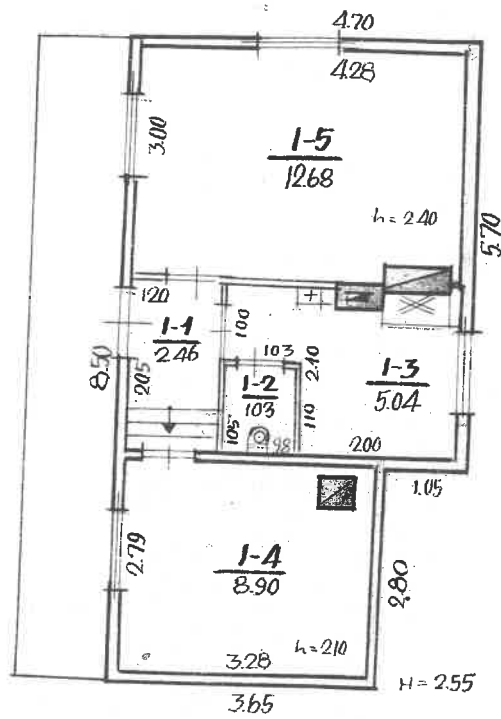

RŪŠYS

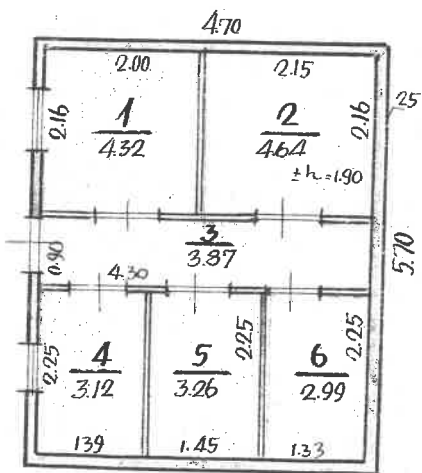

Kadastro specialistė  
**Vilija Palaikienė**  
 Kadastro specialistė  
 Nuorašą sudarė.....  
 Nuorašą tikrinė.....  
 2007..m...03.....05.d.

adreso suteikimas  
 PAKITIMAI  
 CEL. Nr. 10  
 46 02 28  
 VILNIUS

SKUODO 23A  
 KAUNO 397 6<sup>A</sup> 2A 1/2  
 6 XII 1 1:100

## PAGRINDINIO PASTATO, JO DALIŲ IR PRIESTATŲ KADASTRO DUOMENYS

Adresas

Gatvė, Nr.	3KU000	23A
Kaimas (miestelis)		
Miestas	KAUNAS	
Savivaldybė	KAUNO	

### Pagrindinio pastato ir jo dalių ir priestatų kadastro duomenys

Kadastro duomenys	Kodas	Pagrindinis pastatas	Rūšys (pusrūšis)	Pastogės patalpos
Duomenys užfiksuoti	X	2002. 02. 06	2002. 02. 06	
Pažymėjimas plane	X	2A <sup>1</sup> / <sub>2</sub>	R	
Paskirtis		gyvenamoji	X	X
Pavadinimas	X	gyv. namas	X	X
Statybos metai	X	1928	1928	
Rekonstrukcijos metai	X	1966	1966	
Baigtumas %	X	100	100	
Aukštų skaičius	X	1	X	X
Tūris m <sup>3</sup>	X	94	78	
Bendras plotas m <sup>2</sup>	X	30.11	22.20	
Pamatai		betono	X	X
Sienos		žmoginei	betono	
Perdangos		medinei	medinei	
Stogo konstrukcija		medinė	X	X
Stogo danga		asbocement.	X	X
Išorės apdaila		apl. lentel, daiz.	atrynk. kelys	
Pertvaros		medinei	medinei	
Grindys		medinei, daizit.	medinei	
Langai		mediniai, daiz.	mediniai	
Durys		medinei pop. ap.	medinei pop.	
Vidaus apdaila		daizinas	tribas (med)	
Šildymas		krosnis		
Vandentiekis		miesto tinkle		
Kanalizacija		miesto tinkle		
Dujos		nėre		
Karštas vanduo		nėre		
Elektra		yra		
Viryklė		kuro kuro		

Viso pastato	
Bendras plotas m <sup>2</sup>	52.31
Baigtumas %	100
Užstatytas plotas m <sup>2</sup>	37.00
Tūris m <sup>3</sup>	172
Stogo plotas m <sup>2</sup>	44

## Pagrindinio pastato, jo dalių, priestatų kadastro duomenys

Kadastro duomenys	Priestatas		
Duomenys užfiksuoti			
Pažymėjimas plane			
Pavadinimas			
Statybos metai			
Rekonstrukcijos metai			
Baigtumas %			
Aukštų skaičius			
Tūris m <sup>3</sup>			
Bendras plotas m <sup>2</sup>			
Pamatai			
Sienos			
Perdangos			
Stogo konstrukcija			
Stogo danga			
Išorės apdaila			
Pertvaros			
Grindys			
Langai			
Durys			
Vidaus apdaila			

Kadastro duomenys			
Duomenys užfiksuoti			
Pažymėjimas plane			
Pavadinimas			
Statybos metai			
Rekonstrukcijos metai			
Baigtumas %			
Aukštų skaičius			
Tūris m <sup>3</sup>			
Bendras plotas m <sup>2</sup>			
Pamatai			
Sienos			
Perdangos			
Stogo konstrukcija			
Stogo danga			
Išorės apdaila			
Pertvaros			
Grindys			
Langai			
Durys			
Vidaus apdaila			

Kadastro specialistė  
**Vilija Palaišienė**

Nuorašą sudarė.....

Kadastro specialistė

Nuorašą tikrino.. **Irena Jukavičienė**

2007..m..03.....05.....d.

Užpildė \_\_\_\_\_ **V. Armanavičiūtė** 2002.02.06  
(pareigos, parašas, v. pavardė, data)

Tikrino \_\_\_\_\_ **Ramūnas Pratkus**  
(pareigos, parašas, v. pavardė, data) grupės vedėjas



# Pagrindinio pastato, jo dalių ir priestatų įkainojimas (perkainojimas)

Bylos Nr. 19/17272 2A forma

Adresas: Kaunas Skuodo g. 23A

Statybos kainos indeksas

Vertės nustatymo data (P)	Žymėjimas	Pavadinimas	Kasmetinis vert. maž. koef.	Kokybės balas	Matavimo vienetas	Kiekis	Kainynas ir lentelė	Vidutinė vieneto st. vertė po indeksavimo Lt	Atklrimo kaštai (statybinė vertė) Lt	Nusidėvėjimas %	Atkuriamoji vertė Lt	Vietovės pataiso koeficientas	Vidutinė rinkos vertė
2002-02-06	2A1Ž	Gyvenamasis namas			Tūris m3	172			15245	70	4574	0,85	3887

Parengė parašas (parašė) 2002 02 06  
(pareigos, parašas, v. pavardė, data)

Tikrino parašas (parašė) 2002 02 06  
(pareigos, parašas, v. pavardė, data)

Kadastro specialistė  
**Nuorašą sudarė Jūlia Palaiškienė**  
 Kadastro specialistė  
**Nuorašą tikrino Irena Jankavičienė**  
 2002 m. .... 03 ..... d.





