

KADASTRO DAIS



VALSTYBĖS ĮMONĖS REGISTRŲ CENTRO
KAUNO FILIALAS

1518

NEKILNOJAMOJO TURTO

KADASTRO IR REGISTRO DOKUMENTŲ BYLA

2177978

NR. _____ / _____ - _____

TOMAS _____

ŽEMĖS SKLYPO UNIKALUS KODAS _____

REGISTRO NUMERIS 20 / 239572

INVENTORINIS NUMERIS 17272

ADRESAS KAUNAS

SKUODO G. NR. 23-7

PANAIKINTO NEKILNOJAMOJO DAIKTO
KADASTRO IR REGISTRO DOKUMENTŲ BYLOS
NR.

Pradėta 1948 10 12

Baigta

Lapų skaičius

Saugoti nuolat



VALSTYBĖS ĮMONĖS REGISTRŲ CENTRO
KAUNO FILIALAS

NEKILNOJAMOJO TURTO OBJEKTO
KADASTRINIŲ MATAVIMŲ BYLA

1 TOMAS

Nekilnojamojo turto objektas: **Patalpa**

Žemės sklypo kadastrinis Nr.:

Bylos Nr.: **17272**

Registro Nr.: **20 / 239572**

Adresas: **Kaunas, Skuodo g. Nr. 23 - 7**

Lapų skaičius: **8**

SUDERINTA

vys. kadastro spec.
(pareigos)

Petravičius
(parašas)



Petravičiūtė
(vardas pavardė)

2007 10 18
(data)

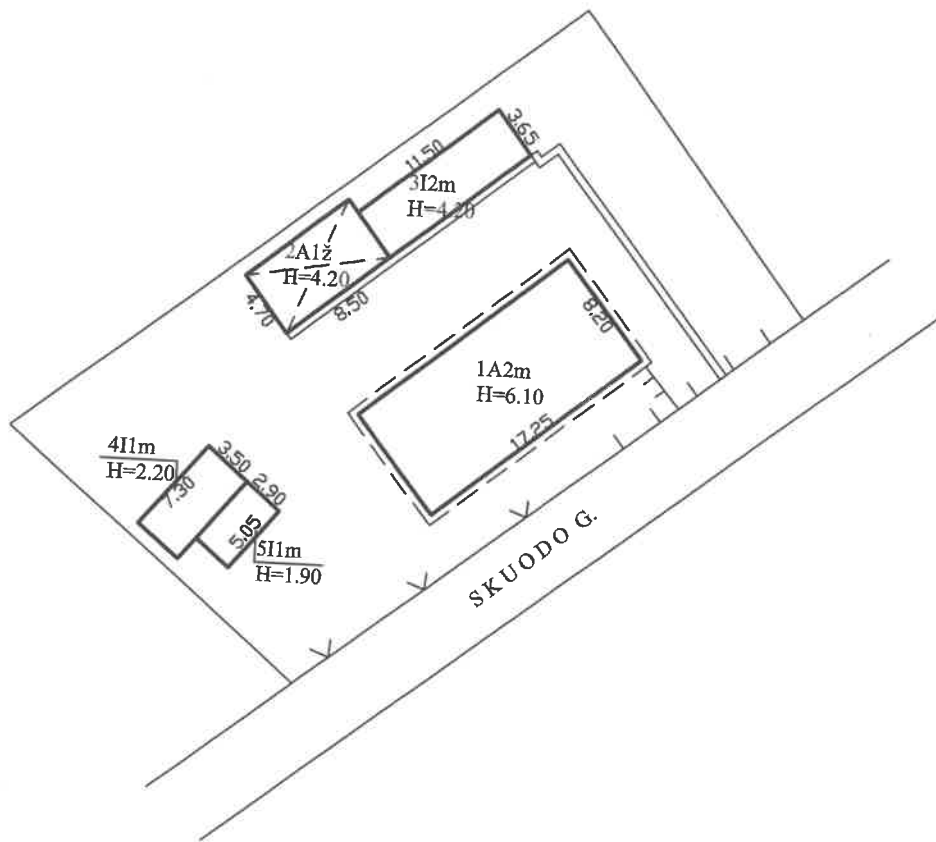



Apžiūrėtas tik 3 J² m

		Valstybės įmonės Registrų centro Kauno filialas Licencijos Nr.15G-52, išduota 2002-12-18	
Pareigos	V., pavardė	Parašas	Data
Matininkė asistentė	V. Lubytė	<i>[Signature]</i>	2007-10-15
Tikrino	N. Baniulienė	<i>[Signature]</i>	
STATINIŲ IŠDĖSTYMO PLANAS		1:500	
Kauno m. sav. Kauno m. Skuodo g. 23			
Sudarytas pagal 2007-10-15 kadastrinių matavimų duomenis			

II AUKŠTAS

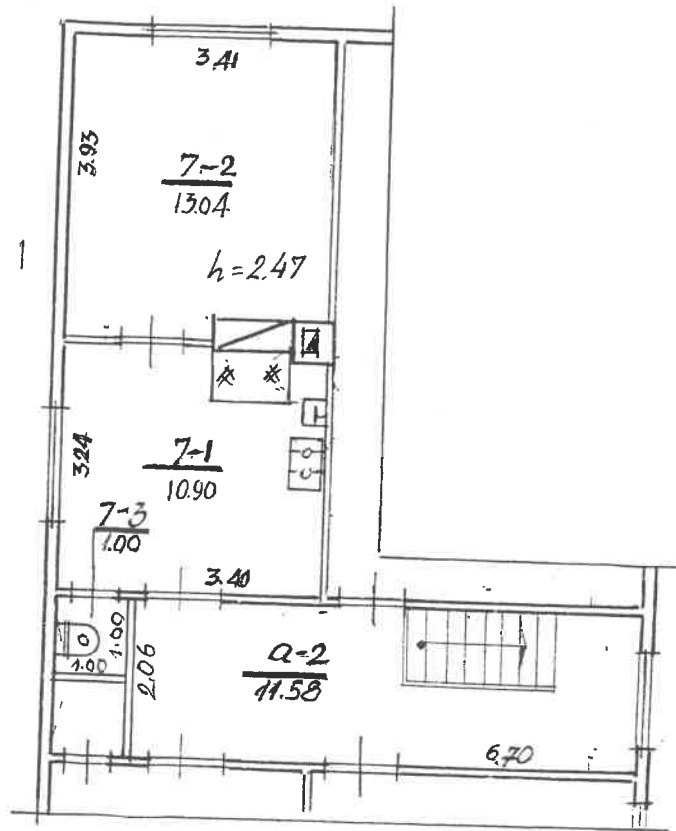

I AUKŠTAS

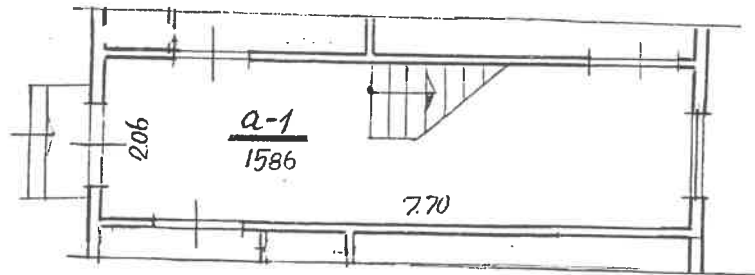

Zemes ir kito nekilnojamojo t...		ir registro valstybes...	
SKUODD		23	7
Savivaldybe RAJUNA		...	
Savivaldybe RAJUNA		...	
KV 397	Skil.	1A	...
M.		Tikrinu...	
Gamybinė grupė Nr. 8		Ramūnas Platkus	
		1997 m.	02 mėn.

Kadastro duomenų bylos Nr. 17272

Nekilnojamojo turto buto (patalpos) kadastro duomenys

Kadastro duomenys užfiksuoti 2002 m. vasario mėn. 06 d.

Registro Nr.	Versija	Versijos data	Sudarymo data
20/239572	3	2002 02 12 10:11:54	1996 02 28

Adresas **Kaunas Skuodo g. 23 - 7**

Unikalus Nr. **19/928-0261-01-6:0007**

Paskirtis **Gyvenamoji (butų)**

Pavadinimas **Butas**

Aprašymas **su dalimi bendro naudojimo patalpų, pažymėtų a-1, a-2**

Aukštas	Rūšys	Yra
2	Pažym.plane	7
Kambarių skaičius	Baigtumas	
1		
Bendras plotas kv. m		
24,94		
Gyvenamas plotas kv.m		
13,04		

Sildymas **Krosninis**

Vandentiekis **Miesto vandentiekis**

Kanalizacija **Miesto kanalizacija**

Dujos **Nėra**

Karštas vanduo **Nėra**

Viryklė **kiek kuro**

vonios kambarys **Nėra**

Pastato, kuriame yra butas (patalpos), duomenys:

Pažymėjimas plane	1A2m	Sienos	Mediniai rąstai
Statybos metai	1928		
Stulpų skaičius	2		

Parengė *Elvyra Mackevičienė*
Grupės vedėjas *Elvyra Mackevičienė*

Buto (patalpos) kadastro duomenysKadastro duomenys užfiksuoti 2002 m. 02 mėn. 06 d.

Adresas

Gatvė, Nr.	<u>SKVOSO</u>	<u>23-7</u>
Kaimas (miestelis)		
Miestas	<u>KALINAS</u>	
Savivaldybė	<u>KALIKO</u>	

Paskirtis
Pavadinimas

<u>gyvenamoji</u>
<u>gyv. butas</u>

Objekto aprašymas

<u>Butas su bendro naud. patalpa</u>
<u>a-1 - 15.86 m²</u>
<u>a-2 - 11.58 m²</u>

Aukštas
Kambarių skaičius
Bendras plotas m²

<u>2</u>	Rūsų	<u>gyv.</u>	
<u>1</u>			
<u>24.94</u>			

Šildymas
Vandentiekis
Kanalizacija
Dujos
Karštas vanduo
Viryklė
Vonios kambarys

Kodas	
	<u>Krosninis</u>
	<u>uosto tušly</u>
	<u>uosto tušly</u>
	<u>(susklytintos) kono</u>
	<u>kono</u>
	<u>(dujinė ir) kieto kuro</u>
	<u>neba</u>

Pastato, kuriame yra butas (patalpa), kadastro duomenysPaskirtis
Pavadinimas
Pažymėjimas plane
Statybos metai
Rekonstrukcijos metai
Aukštų skaičius
Sienų medžiaga
Pastato baigtumas

	<u>gyvenamoji</u>
	<u>gyv. namas</u>
<u>1 km²</u>	
<u>1928</u>	
<u>1966</u>	
<u>2</u>	
<u>akstų</u>	
<u>100</u>	

Užpildė

V. Armanavičienė 2002.02.06

(pareigos, parašas, v. pavardė, data)

Tikrino

Ramūnas Pratkus

(pareigos, parašas, v. pavardė, data)

Grupės vedėjas

Pagalbinio pastato, jo dalių kadastro duomenys

Adresas Kauno m. sav. Kauno m. Skuodo g. 23

Unikalus Nr. 1992-8026-1063

Viso pastato			
Tūris: kub.m.	195	Koordinatė X:	
Užstatytas plotas: kv.m.	42	Koordinatė Y:	
Baigtumo procentas: %	100		

Kadastro duomenys	Pagalbinis pastatas		
Duomenys užfiksuoti	2007.10.15		
Žymėjimas	3I2m		
Pavadinimas	Ūkinis pastatas		
Statybos pradžios metai:			
Statybos pabaigos metai:	1928		
Rekonstravimo pradžios metai:			
Rekonstravimo pabaigos metai:			
Baigtumo procentas: %	100		
Aukštų skaičius:	2		
Tūris: kub.m.	195		
Pamatai:	Betonas		
Sienos:	Rastai		
Perdanga:	Gelžbetonis		
Stogo konstrukcija:	Šlaitinis		
Stogo danga:	Metalas		
Išorės apdaila:	Nėra		
Pertvaros:	Medinės lentos		
Grindys:	Monolitinės		
Langai:	Mediniai		
Durys:	Medinės		
Šildymas:	Nėra		
Vandentiekis:	Nėra		
Nuotekų šalinimas:	Nėra		
Dujos:	Nėra		
Elektra:	Yra		

Parengė Matininko asistentė
Vilma Lubytė

Tikrino

(parašas, parašas, vardas, pavardė)

(parašas, parašas, vardas, pavardė)

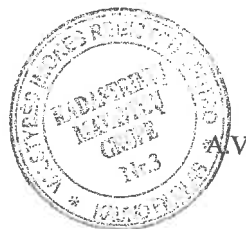

16-Spa-2007

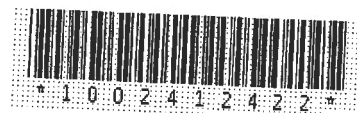

Pagalbinio pastato, jo dalių ir priestatų įkainojimas (perkainojimas)

Adresas Kauno m. sav. Kauno m. Skuodo g. 23
 Unikalus Nr. 1992-8026-1063

Vertės nustatymo data	(P)	Zymėjimas	Pavadinimas	Kasmetinis vertės mažinimo koeficientas	Matavimo vienetas	Kiekis	Kainynas ir lentelė	Vieneto statybos vertė po indeksavimo, Lt	Atkurimo kaštai (statybinė vertė), Lt	Nusidėėjimas %	Atkuriamoji vertė, Lt	Vietovės patalpos koeficientas	Vidutinė rinkos vertė, Lt
2007-10-15	2	3	4	5	6	7	8	9	10	11	12	13	14
		312m	Ūkinis pastatas	2.0	kub.m.	195	Modelis: 1951	293	57100	70	17100		6470
	P	312m	Ūkinis pastatas	2.0	kub.m.	195	7.4.4	293		70			
23-7 naudojani 0.11													
										70	1881		712
										70	6281		

Parengė Matininko asistentė: *Ulna Lubus*
(gimėjęs, paimtas, vardas, pavardė)

A.V.



Tikrinu _____
(gimėjęs, paimtas, vardas, pavardė)

