



10

510 329  
1008

IMĖS IR KITO NEKILNOJAMOJO TURTO  
KADASTRO IR REGISTRO VALSTYBĖS ĮMONĖ

KAUNO FILIALAS  
MIESTO, RAJONO  
GYVENTOJŲ APTARNAVIMO BIURAS

# NEKILNOJAMOJO TURTO KADASTRO IR REGISTRO BYLA

Nr. \_\_\_\_\_ / \_\_\_\_\_

TOMAS \_\_\_\_\_

IMĖS SKLYPO KADASTRO Nr.:  / : \_\_\_\_\_

INVENTORINIS NUMERIS 17272

ADRESAS: KAUNAS

SKUODD 23-2

KAUNO M. SAVIVALDYBĖ

Pradėta 2001 06 20

Baigta \_\_\_\_\_

Lapų skaičius \_\_\_\_\_

Saugoti nuolat





1 AUKŠTAS

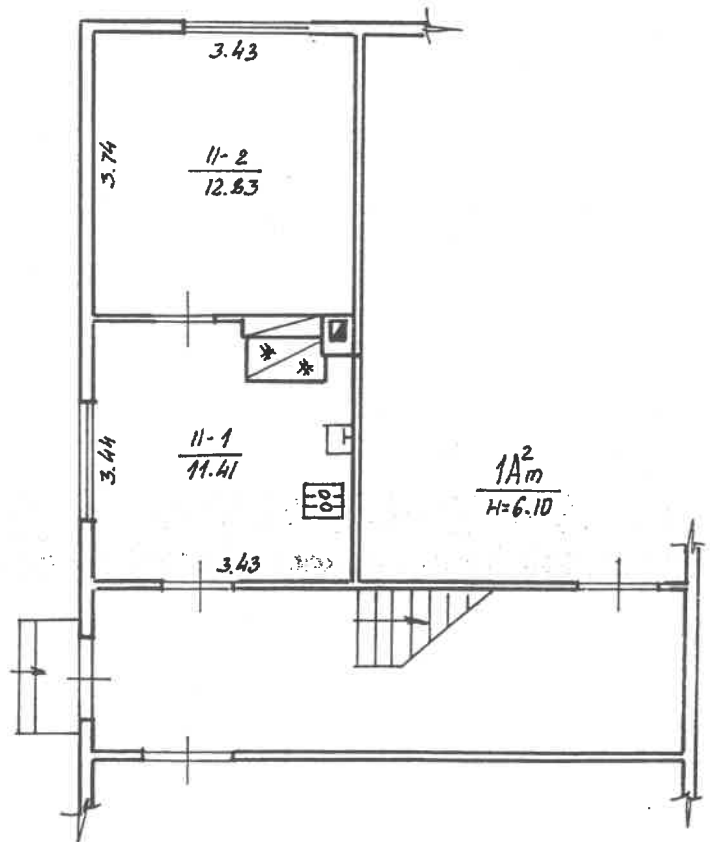

Šis ir kito nekilnojamojo turto kods ir registro valstybės įrašomas Kauno mieste.

SKUDDO g-vė Nr. 23 s. 2

Gyven.vietovė	Kardė	Sudėra
Savivaldybė	KAUNO	LUKŠEVIČIENĖ
KV	Sk.	1A <sup>2</sup>
M 1:100		Tikslas

11 09/11 DC 20

Kadastro duomenų bylos Nr. 17272

## Nekilnojamojo turto buto (patalpos) kadastro duomenys

Kadastro duomenys užfiksuoti 2001 m. birželio mėn. 20 d.

Registro Nr.	Versija	Versijos data	Sudarymo data
20/239565	4	2001 06 20 10:27:09	1996 02 28

Adresas **Kaunas Skuodo g. 23 - 2**

Unikalus Nr. **19/928-0261-01-6:0002**

Paskirtis **Gyvenamoji (butų)**

Pavadinimas **Butas**

Aprašymas

Aukštas	1	Rūsys	Nėra
Kambarių skaičius	1	Pažym.plane	2
Bendras plotas kv. m	24,24	Baigtumas	
Gyvenamas plotas kv.m	12,83		

Šildymas	<b>Krosninis</b>
Vandentiekis	<b>Miesto vandentiekis</b>
Kanalizacija	<b>Miesto kanalizacija</b>
Dujos	<b>Nėra</b>
Karštas vanduo	<b>Nėra</b>
Viryklė	<b>Nėra</b>
Vonios kambarys	<b>Nėra</b>

**Pastato, kuriame yra butas (patalpos), duomenys:**

Pažymėjimas plan	1A2m	Sienos	<b>Mediniai rąstai</b>
Statybos metai	1928		
Aukštų skaičius	2		

Parengė

Grupės vedėjas

**Egita Grauslienė**



Bylos Nr. 17272

# Buto (patalpos) kadastro duomenys

Kadastro duomenys užfiksuoti 2001 m. 06 mėn. 20 d.

Adresas

Gatvė, Nr.	SKRUDDO 23-2
Kaimas (miestelis)	
Miestas	KAUNAS
Savivaldybė	

Paskirtis  
Pavadinimas

GYVENAMOSI
BUTAS

Objekto aprašymas

Aukštas  
Kambarių skaičius  
Bendras plotas m<sup>2</sup>

1
1
24,24

Rūšys  YRA

~~likus p. 10,95 m<sup>2</sup> : 4H~~  
~~100 mm 78.44 m<sup>2</sup>~~

Šildymas  
Vandentiekis  
Kanalizacija  
Dujos  
Karštas vanduo  
Viryklė  
Vonios kambarys

Kodas	
	KROSNIMI
	MIESTO
	MIESTO
	NĖRA
	NĖRA
	NĖRA
	NĖRA

## Pastato, kuriame yra butas (patalpa), kadastro duomenys

Paskirtis  
Pavadinimas  
Pažymėjimas plane  
Statybos metai  
Rekonstrukcijos metai  
Aukštų skaičius  
Sienų medžiaga  
Pastato baigtumas

	GYVENAMOSI
	GYV. NAMAS
1A <sup>2</sup>	
1928	
-	
2	
RASTAI	
100	

Užpildė Linda Lukoševičienė 2001 06 20  
(pareigos, parašas, v.pavardė, data)

Tikrino [Signature] 2001 06 20  
(pareigos, parašas, v.pavardė, data)

*[Handwritten notes and stamps]*











