



REGISTRŲ CENTRAS

VALSTYBĖS ĮMONĖS REGISTRŲ CENTRO
KAUNO FILIALAS

NEKILNOJAMOJO TURTO
(.....)
KADASTRO IR REGISTRO BYLA

Nr. ___ / _____ - ___

TOMAS _____

ŽEMĖS SKLYPO KADASTRO Nr.: □□□□ / □□□□: _____

INVENTORINIS NUMERIS 6391 / 7501

ADRESAS: KAUNAS

KURŠĖNU, g. Nr. 22 bt. 1

Pradėta 2000 05 26

Baigta _____

Lapų skaičius _____

✓ Saugoti nuolat

PANAIKINTO NEKILNOJAMOJO TURTO
KADASTRO IR REGISTRO BYLOS
Nr.....



KURŠĖNU G-VĖ

J. VENOŽINSKIO G-VĖ

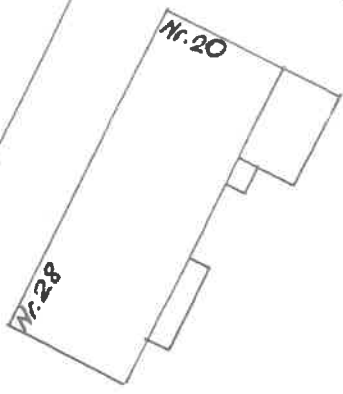

Nr. 20

Nr. 28

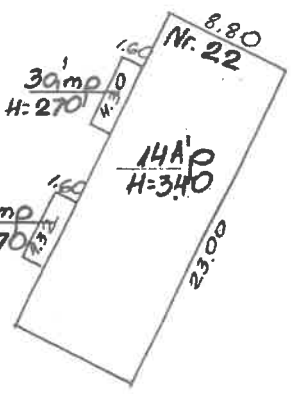

8.80
Nr. 22

30m
H=270

14A'P
H=340

23.00

20m
H=270

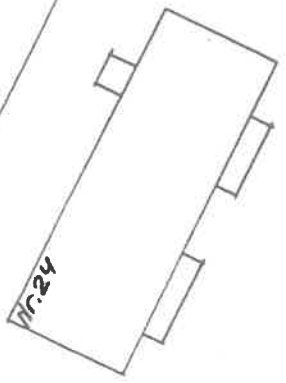

Nr. 24

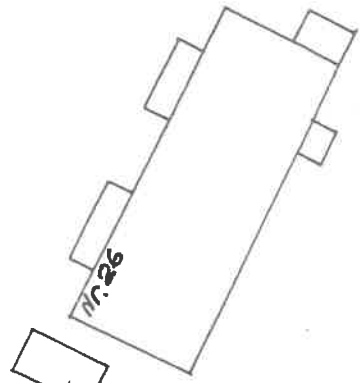

Nr. 26

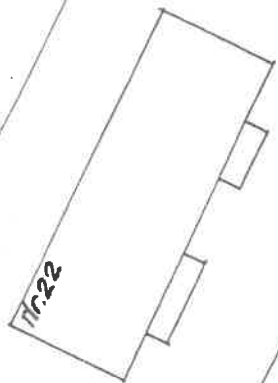

Nr. 22

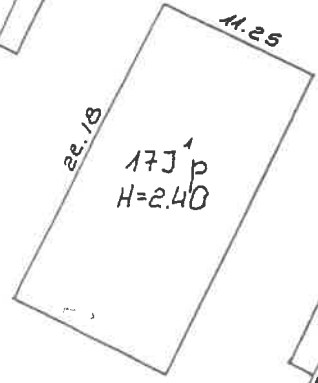

M. 25

22.18

17J'P
H=2.40

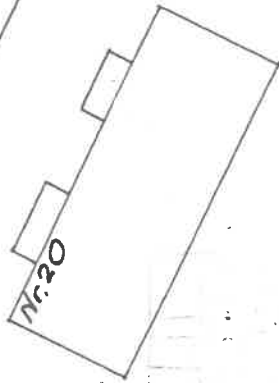

Nr. 20

ŠULCIENĖ	PARAŠAS	2000 05 26
VYR. SP. ČIUPIENĖ	PARAŠAS	2000 05 26
SITUACIJŲ PLANAS		M 1:500
KAUNAS, KURŠĖNU 9. Nr. 22 6t 1		

2004 12 13

Sudarė: LANKUTYTĖ Jolita
 Vyr. kadastrinis specialistė
 Tikrinė: [Signature]
 Miesto inžinierė

14A'P

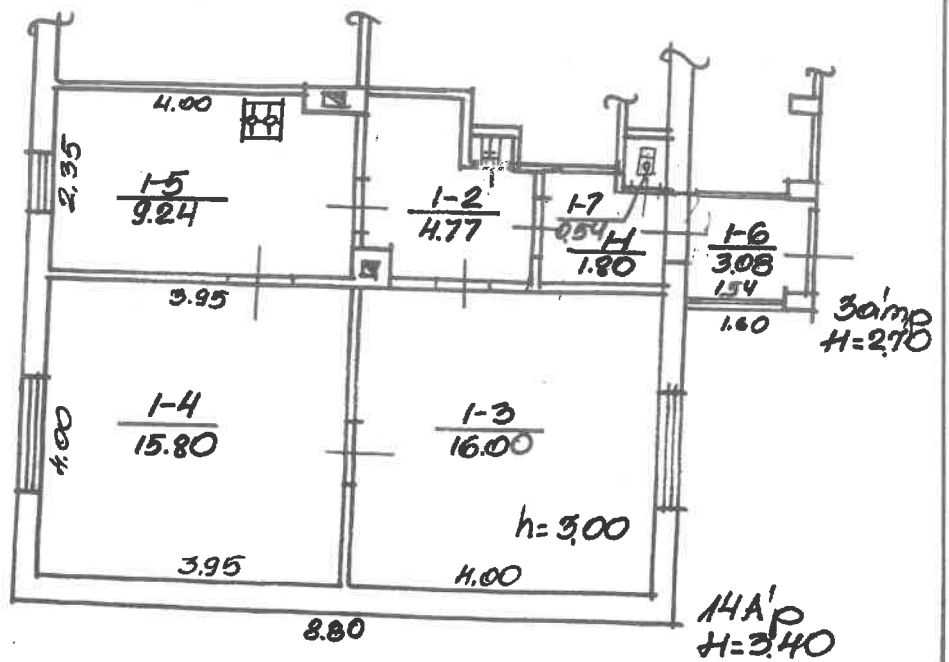

2004 12 13
 Sudarē: LANĶUTSĒ ČIUPIĒ
 specialiste
 Nijolē Čiuplētē

Valsts			
SULCIENE	PARAŠAS	2000 05 26	
VYR. SP. ČIUPIENE	PARAŠAS	2000 05 25	
AUKŠTĀ PLANAS		M 1:100	
KALINAS, KURSEMLI, 9. Nr. 22 61.1			
			14A'P

Buto (patalpos) kadastro duomenys

Kadastro duomenys užfiksuoti 2000 m. 05 mėn. 26 d.

Adresas

Gatvė, Nr.	KURSENIU, 2, 2	1
Kaimas (miestelis)		
Miestas	KAUNAS	
Savivaldybė	KAUNO	

Paskirtis

Pavadinimas

GYVENAMOJI
BUTAS

Objekto aprašymas

Aukštas

Kambarių skaičius

Bendras plotas m²

1
2
51,23

Rūsys

Šildymas

Vandentiekis

Kanalizacija

Dujos

Karštas vanduo

Viryklė

Vonios kambarys

Kodas	
	MIETINE KATILINE
	MIESTO
	MIESTO
	NERA
	NERA
	DUJINE
	NERA

Pastato, kuriame yra butas (patalpa), kadastro duomenys

Paskirtis

Pavadinimas

Pažymėjimas plane

Statybos metai

Rekonstrukcijos metai

Aukštų skaičius

Sienų medžiaga

Pastato baigtumas

	GYVENAMOJI
	GYV. NAMAS
14A'P	
1940	
1960	
1	
PL. MŪRAS	
100	

Užpildė INĖ PARASAS ŠULCIENE 2000 05 26
(pareigos, parašas, v. pavardė, data)Tikrino VYR. SREC. CIUPIENE 2000 05 26
(pareigos, parašas, v. pavardė, data)Nuoraba 2004 12 22 B a
19 m. m. 22 B aSudarė: LANEVIČYTETikrinė: [Signature]
yr. kadastro
specialistė
Nijolė Ciupienė

1	2	3	4	5	6	7	8	9	10	11	12	13	14	15
---	---	---	---	---	---	---	---	---	----	----	----	----	----	----

Bylos Nr. 1629/750

PAGRINDINIO PASTATO 144 pažymėjimas plane VIDAUS PLOTŲ EKSPLIKACIJA

Data	Aukšto Nr.	Patalpos pažymėjimas plane		Patalpų pavadinimas	Bendras plotas m ²	Gyvenamosios paskirties patalpų						Negyvenamosios paskirties patalpų			
		1 simbolis	2 simbolis			Naudingasis plotas m ²	Gyvenamas plotas m ²	Verslo plotas m ²	Pagalbinis naudingasis plotas m ²	Pagalbinis nenaudingasis plotas m ²	Rūšių (pusrūšių) garažų plotas m ²	Pagrindinis plotas m ²	Negyvenamosios paskirties patalpų plotas m ²		
09.05.2006	1	1	4	5	1.80	1.80	1.80	0.00	0.00	0.00	1.80	0.00	0.00	0.00	0.00
		2	1	"	4.77	4.77	4.77	0.00	0.00	0.00	4.77	0.00	0.00	0.00	0.00
		3	3	domo pas	16.00	16.00	16.00	16.00	0.00	0.00	16.00	0.00	0.00	0.00	0.00
		4	4	domo pas	15.80	15.80	15.80	15.80	0.00	0.00	15.80	0.00	0.00	0.00	0.00
		5	5	virtuvė	9.24	9.24	9.24	9.24	0.00	0.00	9.24	0.00	0.00	0.00	0.00
		6	6	loaidonai	3.08	3.08	3.08	3.08	0.00	0.00	3.08	0.00	0.00	0.00	0.00
		7	7	WC	0.54	0.54	0.54	0.54	0.00	0.00	0.54	0.00	0.00	0.00	0.00
				viso 4 butei	57.23	57.23	57.23	57.23	0.00	0.00	57.23	0.00	0.00	0.00	0.00

8

