

1AUKŠTAS

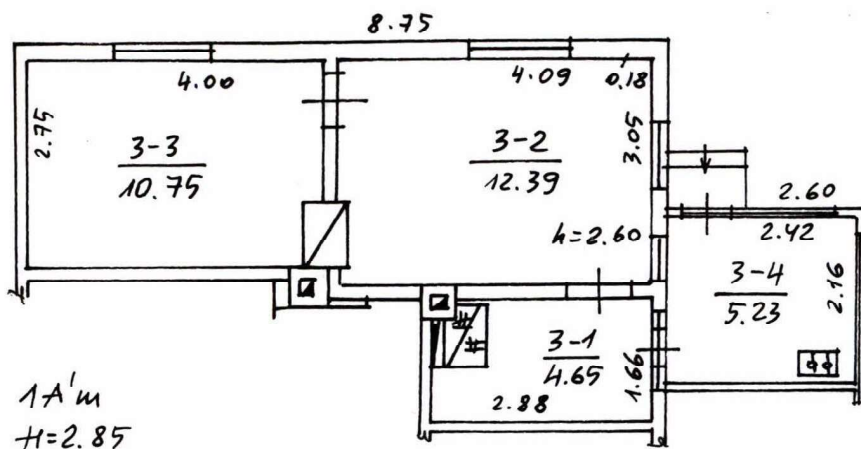

1A¹m
H=2.85

2a²
H=2.50

Nuorašas tikras

Zemes ir kito nekilnojamojo turto kadastro ir reģistrācija valstī. Ar šo akta izstrādātais projekts ir reģistrēts valstī. Ar šo akta izstrādātais projekts ir reģistrēts valstī.			
A. KRISČIUKAIČIO		7	3
KAUNO		N. KALNINŠ	
535	8	1A ¹ m	<i>[Signature]</i>
100			<i>[Signature]</i>
2000 04 17			

Kopija tikra

Kadastro duomenų bylos Nr. **19841**

Nekilnojamojo turto registre įregistruoto buto (patalpos) kadastro duomenys

Kadastro duomenys užfiksuoti 2000 m. balandžio mėn. 18 d.

Registro Nr.	Versija	Versijos data	Statusas	Sudarymo data
20/235437	2	2000.04.18 14:10:35	Kartotekos duomenys	1984.09.30

Adresas **Kaunas A. Kriščiukaičio g. 7 - 3**

Unikalus Nr. **19/925-0291-01-7:0003**

Paskirtis **Gyvenamoji (butų)**

Pavadinimas **Butas**

Aprašymas

Aukštas	1	Rūsys	Nėra
Kambarių skaičius	2	Pažym.plane	3
Bendras plotas kv. m	33,02	Baigtumas	
Gyvenamas plotas kv.m	23,14		

Šildymas	Krosninis
Vandentiekis	Nėra
Kanalizacija	Nėra
Dujos	Suskystintos
Karštas vanduo	Nėra
Viryklė	Dujinės
Vonios kambarys	Nėra

Pastato, kuriame yra butas (patalpos), duomenys:

Pažymėjimas plane	1A1m	Sienos	Mediniai rąstai
Statybos metai	1925		
Aukštų skaičius	1		

Parengė

Elvyra Mackevičienė
Inžinierė
Elvyra Mackevičienė

Grupės vedėjas

Peirauskienė
Grupės vedėja
Peirauskienė

Nuorašas tikras

PAGRINDINIO PASTATO, JO DALIŲ IR PRIESTATŲ
KADASTRO DUOMENYS

Adresas

Gatvė, Nr.	A. Krivčiūnaičio	7-3
Kaimas (miestelis)		
Miestas	Kaunas	
Savivaldybė	Kauno m.	

Pagrindinio pastato ir jo dalių kadastro duomenys

Kadastro duomenys	Kodas	Pagrindinis pastatas	Rūsys (pusrūsis)	Pastogės patalpos
Duomenys užfiksuoti	X	2000. 04. 17.		
Pažymėjimas plane	X	1A/m		
Paskirtis		Gyvenamoji	X	X
Pavadinimas	X	Gyvenamasis namas	X	X
Statybos metai	X	1925		
Rekonstrukcijos metai	X	-		
Baigtumas %	X	100		
Aukštų skaičius	X	1	X	X
Tūris m ³	X			
Bendras plotas m ²	X	27,79		
Pamatai		Betono	X	X
Sienos		žemės		
Perdangos		medinės		
Stogo konstrukcija		Aliečių	X	X
Stogo danga		Skardos	X	X
Išorės apdaila		Apš. lentomis		
Pertvaros		Medinės		
Grindys		lentų		
Langai		Mediniai		
Durys		Medinės		
Vidaus apdaila		Tinkuota		
Šildymas		Krosninis		
Vandentiekis		Nėra		
Kanalizacija		Nėra		
Dujos		Nuslyti į gatvę		
Karštas vanduo		Nuorėšas tikras Nėra		
Elektra		Yra		
Viryklė		dujinė		

Viso pastato	
Bendras plotas m ²	33,02
Baigtumas %	100
Užstatytas plotas m ²	
Tūris m ³	
Sogo plotas m ²	

Pagrindinio pastato dalių, priestatų kadastro duomenys

Kadastro duomenys	Priestatas		
Duomenys užfiksuoti	2000. 04. 17.	2000. 04. 17.	2000. 04. 17.
Pažymėjimas plane	R	1a'ž	2a'ž
Pavadinimas	Rūsys	Veranda	Veranda
Statybos metai	1925	1925	1925
Rekonstrukcijos metai	—	—	—
Baigtumas %	100	100	100
Aukštų skaičius	—	1	1
Tūris m ³			
Bendras plotas m ²	—	—	5,23
Pamatai	—	Betono	Betono
Sienos	Betono	Karloniui	Karloniui
Perdangos	Medinė	Lentų	Lentų
Stogo konstrukcija	—	šlaitinis	šlaitinis
Stogo danga	—	Toliaus	Toliaus
Išorės apdaila	—	—	—
Pertvaros	—	Medinei	Medinei
Grindys	Betono	Lentų	Lentų
Langai	—	Mediniai	Mediniai
Durys	—	Medinės	Medinės
Vidaus apdaila	—	Dažyta	Dažyta

Kadastro duomenys			
Duomenys užfiksuoti			
Pažymėjimas plane			
Pavadinimas			
Statybos metai			
Rekonstrukcijos metai			
Baigtumas %			
Aukštų skaičius			
Tūris m ³			
Bendras plotas m ²			
Pamatai			
Sienos			
Perdangos			
Stogo konstrukcija			
Stogo danga			
Išorės apdaila			
Pertvaros			
Grindys			
Langai			
Durys			
Vidaus apdaila			

Nuorašas tikras

Užpildė Luz. Kob / N. URENIS / 2000. 04. 17.

(pareigos, parašas, v., pavardė, data)

Tikrino [Signature] / [Signature]

(pareigos, parašas, v., pavardė, data)

Kopija tikra

