

B. Nr. 137

KADASTRO DALIS



ŽEMĖS IR KITO NEKILNOJAMOJO TURTO
KADASTRO IR REGISTRO VALSTYBĖS ĮMONĖ

KAHNO FILIALAS

MIESTO, RAJONO

GYVENTOJŲ APTARNAVIMO BIURAS

48315

2.10

NEKILNOJAMOJO TURTO KADASTRO IR REGISTRO BYLA

Nr. _____ / _____

TOMAS _____

ŽEMĖS SKLYPO KADASTRO Nr.: / : _____

INVENTORINIS NUMERIS 10568

ADRESAS: KAHNAS

RAUDONDVARIO PL. 174 - 120

KAHNO M. SAVIVALDYBĖ

Pradėta 2001 05 25

Baigta _____

Lapų skaičius _____

Saugoti nuolat

5 AUKŠTAS

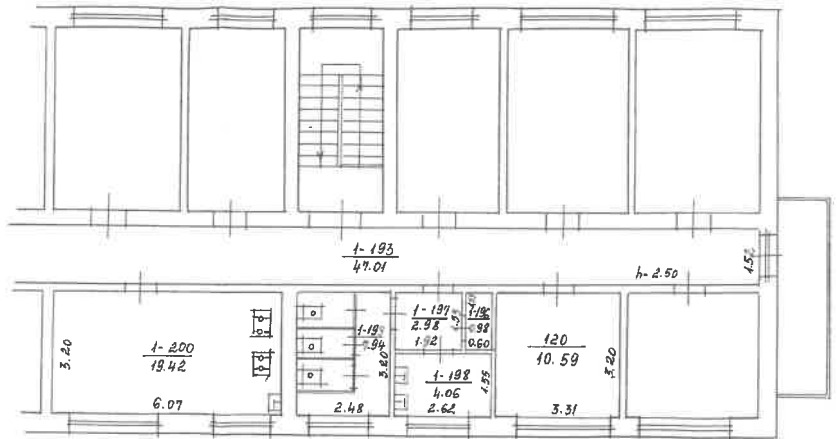

Zemės ir kitų nekilnojamojo turto kadastru v registru valstybės įmonės Kauno filialas			
RAUDONDYARIŲ pl. Nr. 174, bt. 120			
Gyven.vietovė RAUHAS	Raidė	Sudarė	2005
Savininkas	145	Tikrinė	V. VASILIS
KV 891A	Sk. 2		
M 1 100			
Mokybinė grupė Nr. 11			

Kadastro duomenų bylos Nr. 10568

Nekilnojamojo turto buto (patalpos) kadastro duomenys

Kadastro duomenys užfiksuoti 2001 m. gegužės mėn. 25 d.

Registro Nr.	Versija	Versijos data	Sudarymo data
20/257357	1	2001 06 07 15:39:41	2001 05 25

Adresas **Kaunas Raudondvario pl. 174 - 120**

Unikalus Nr. **19/961-0267-01-9:0140**

Paskirtis **Gyvenamoji (gyv. patalpų)**

Pavadinimas **Kambarys**

Aprašymas **su dalimi bendro naudojimo patalpų , pažymėtų 1-193 ; 1-196 ; 1-197 ; 1-198 ; 1-99; 1-200.**

Aukštas

5

Rūšys

Nėra

Kambarių skaičius

1

Pažym.plane

120

Bendras plotas kv. m

10,59

Baigtumas

Gyvenamas plotas kv.m

10,59

Šildymas

Centrinis šildymas iš kvart./raj. katilinės

Vandentiekis

Miesto vandentiekis

Kanalizacija

Miesto kanalizacija

Dujos

Gamtinės

Karštas vanduo

Yra

Viryklė

Dujinės

Vonios kambarys

Yra

Pastato, kuriame yra butas (patalpos), duomenys:

Pažymėjimas plan	1A5p
Statybos metai	1961
Aukštų skaičius	5

Sienos **Plytos**

Parengė

Elvyra M. Čepelytė
Inžinierė

Grupės vedėjas

Elvyra M. Čepelytė
6-asis skyriaus
vedėja
Retrauskienė

Bylos Nr. _____

Buto (patalpos) kadastro duomenys

Kadastro duomenys užfiksuoti 2001 m. 05 mėn. 25 d.

Adresas

Gatvė, Nr.	<i>Raudondvario pl.</i>	<i>174-120</i>
Kaimas (miestelis)		
Miestas	<i>Kaunas</i>	
Savivaldybė		

Skirtis
vadinimas

<i>Gyvenamoji</i>
<i>120 butas</i>

Objekto aprašymas

<i>nu b. naud. pat. 1-193/49.01; 1-196/0.98;</i>
<i>1-197/2.38; 1-198/4.06; 1-199/7.94; 1-200/19.44</i>

Plotas
skaičius
vidurinis plotas m²

<i>5</i>	Rūsų skaičius	<input type="checkbox"/>
<i>1</i>		
<i>10.59</i>		

Objekto
tipas
identifikacinis
numeris
registracijos
data
paviršiaus plotas
vidurinis plotas
kambarys

Kodas	Aprašymas
	<i>centrinis</i>
	<i>miesto</i>
	<i>miesto</i>
	<i>gamtinis</i>
	<i>yra</i>
	<i>yra</i>
	<i>yra</i>

Objekto, kuriame yra butas (patalpa), kadastro duomenys

Objekto
skirtis
vadinimas
nurodymas plane
statybos metai
konstrukcijos metai
plotas
skaičius
vidurinis plotas
objekto baigtumas

<i>Gyvenamoji</i>
<i>Gyv. namas</i>
<i>1A5p</i>
<i>1961</i>
<i>5</i>
<i>Plotas</i>
<i>100</i>

Užpildė *U. Jasinskienė* 2001 05 25
(pareigos, pavardė, v. pavardė, data)
Patvirtino *[Signature]* 2001 06 08
(pareigos, pavardė, v. pavardė, data)

