

B. NR. 130

KADASTRO DALIS



ŽEMĖS IR KITO NEKILNOJAMOJO TURTO
KADASTRO IR REGISTRO VALSTYBĖS ĮMONĖ

KAHNO FILIALAS
MIESTO, RAJONO
GYVENTOJŲ APTARNAVIMO BIURAS

NEKILNOJAMOJO TURTO KADASTRO IR REGISTRO BYLA

Nr. 20 / 25356

TOMAS _____

ŽEMĖS SKLYPO KADASTRO Nr.: / : _____

INVENTORINIS NUMERIS 10568

ADRESAS: KAHNAS

RAHDONDVARIO PL. 174-119

KAHNO M. SAVIVALDYBĖ

Pradėta 2001 05 25

Baigta _____

Lapų skaičius _____

Saugoti nuolat

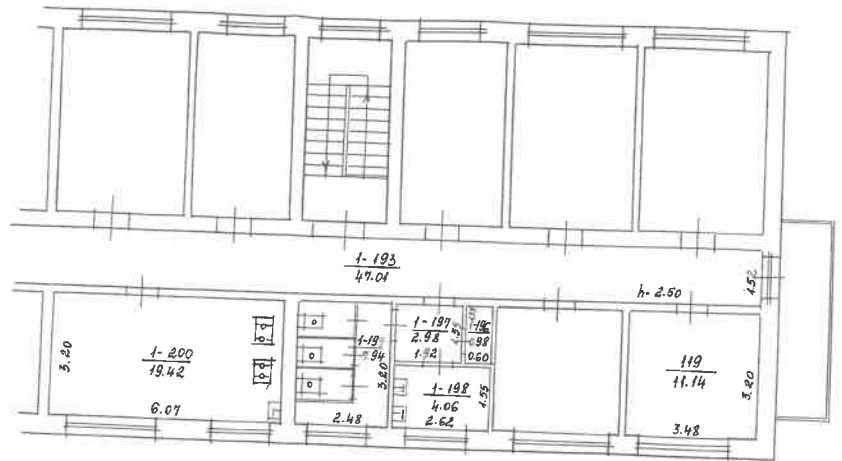

Zemės ir kito nekilnojamojo turto kadastru ir registro valstybės įmonės Kauno filialas			
RAUDONDYRIO Pl. Nr. 114 St. 119			
Gyven.vietovė RAUNYKAS, Raide	Sudare		
Savivaldybė RAUNYKAS	115 P	(V. JASINSKIENE)	
KV 891A sk. 2		Plotas	
M 1 100			
Gamybinė grupė Nr. 11			

Kadastro duomenų bylos Nr. **10568**

Nekilnojamojo turto buto (patalpos) kadastro duomenys

Kadastro duomenys užfiksuoti 2001 m. gegužės mėn. 25 d.

Registro Nr.	Versija	Versijos data	Sudarymo data
20/257356	1	2001 06 07 15:36:08	2001 05 25

Adresas **Kaunas Raudondvario pl. 174 - 119**

Unikalus Nr. **19/961-0267-01-9:0139**

Paskirtis **Gyvenamoji (gyv. patalpų)**

Pavadinimas **Kambarys**

Aprašymas **su dalimi bendro naudojimo patalpų , pažymėtų 1-193 ; 1-196 ; 1-197 ; 1-198 ; 1-199 ; 1-200 .**

Aukštas	5	Rūšys	Nėra
Kambarių skaičius	1	Pažym.plane	119
Bendras plotas kv. m	11,14	Baigtumas	
Gyvenamas plotas kv.m	11,14		

Šildymas **Centrinis šildymas iš kvart./raj. katilinės**

Vandentiekis **Miesto vandentiekis**

Kanalizacija **Miesto kanalizacija**

Dujos **Gamtinės**

Karštas vanduo **Yra**

Viryklė **Dujinės**

Vonios kambarys **Yra**

Pastato, kuriame yra butas (patalpos), duomenys:

Pažymėjimas plan	1A5p	Sienos	Plytos
Statybos metai	1961		
Aukštų skaičius	5		

Parengė *Inžinierė Mackevičienė*

Grupės vedėjas *Kadastro skyriaus 6-os grupės vedėja Danutė Petrauskienė*

Bylos Nr. _____

Buto (patalpos) kadastro duomenys

Kadastro duomenys užfiksuoti 2001 m. 05 mėn. 25 d.

Adresas

Gatvė, Nr.	Raudondvario pl.	134-119
Kaimas (miestelis)		
Miestas	Kaunas	
Savivaldybė		

Skirtis
vadinimas

Gyvenamoji 119 butas

Objekto aprašymas

su b. naud. pat. 1-193/47.01; 1-196/0.98; 1-197/2.98; 1-198/4.06; 1-199/4.94; 1-200/19.42

Plotas
kambarių skaičius
vidurinis plotas m²

5
1
11.14

Rūšys

HERA

Tipas
identifikacinis
klasifikacija
klasė
paviršius vanduo
sąlyklė
naujos kambarys

Kodas	
	centrinis
	miesto
	miesto
	gamtinis
	yra
	yra
	yra

Statyba, kuriame yra butas (patalpa), kadastro duomenys

Skirtis
vadinimas
įrašymas plane
statybos metai
konstrukcijos metai
kštų skaičius
medžiagos
statyba baigtumas

Gyvenamoji
Gys. namas
1A5p
1961
5
Plotas
100

pildė ojas (parašas, pavardė, pavardė, data) 2001 05 25

patvirtino [Signature] (parašas, pavardė, pavardė, data) 2001 06 08

Buto (patalpos) įkainojimas (perkainojimas)

1	2	3	4	5	6	7	8	9	10	11	12	13	14	15	
Vertės nustatymo data	Įkainojimas (I)	Perkainojimas (P)	Buto (patalpos) pažymėjimas plane	Pavadinimas	Kokybės balas	Naudingas arba bendras plotas m ² (reikalingą pabrakkti)	Tūris m ³	Kainynas ir lentele	Gyvenamųjų namų statybos arba bendras statybos kainų indeksas (reikalingą pabrakkti)	Vieneto kaina po patalpos ir indeksavimo Lt	Atkurimo kaštai (statybinė vertė) Lt	Nusidėvėjimas %	Atkuriamoji vertė Lt	Vietovės patalpos koeficientas	Vidutinė rinkos vertė Lt
2001.05.26	1	149		bulas		11.14			6.7691	1139.21	12669	32	8615	0.70	6030

PAGRINDINIO PASTATO

VIDAUS PLOTŲ EKSPLIKACIJA

1/15

1/15

Bylos Nr. _____

	1	2	3	4	5	6	7	8	9	10	11	12	13	14	15

Užpildė [Signature] N. Jasinskienė 2001 05 25
(pareigos, parašas, v. pavardė, data)
 Tikrino [Signature] Kadaunskienė V. p. pavardė, data)
(pareigos, parašas, v. pavardė, data)
[Signature] 1001 06 08
(pareigos, parašas, v. pavardė, data)
Zinutė Petrauskienė



1	2	3	4	5	6	7	8	9	10	11	12	13	14

Uzpildē Ārars, A. Janiņš (pareiģot parāsas, pavardē, datā 2001. 05. 25.)
Tikrino Ārars, A. Janiņš (pareiģot parāsas, pavardē, datā 2001. 06. 08.)
6-ās grupas vadītāja Danuļe Petruskičene



