

3912

PARAŠAS

PARAŠAS

94

0.5

10

P18-44



**ŽEMĖS IR KITO NEKILNOJAMOJO TURTO  
KADASTRO IR REGISTRO VALSTYBĖS ĮMONĖ**

K A U N O

FILIALAS

MIESTO, RAJONO

GYVENTOJŲ APTARNAVIMO BIURAS

**NEKILNOJAMOJO TURTO  
KADASTRO IR REGISTRO BYLA**

Nr. \_\_\_\_\_ / \_\_\_\_\_

TOMAS \_\_\_\_\_

ŽEMĖS SKLYPO KADASTRO Nr.:  / : \_\_\_\_\_

INVENTORINIS NUMERIS 10788

ADRESAS: K A U N A S

K R A N T O 16-031 G-VĖ M: 13-1

K + V P O M J A P V A I D I A S

Pradėta 1948 07 22

Baigta \_\_\_\_\_

Lapų skaičius \_\_\_\_\_

Saugoti nuolat



331/2

PARAJAS

PARAJAS

94

05

10

60°

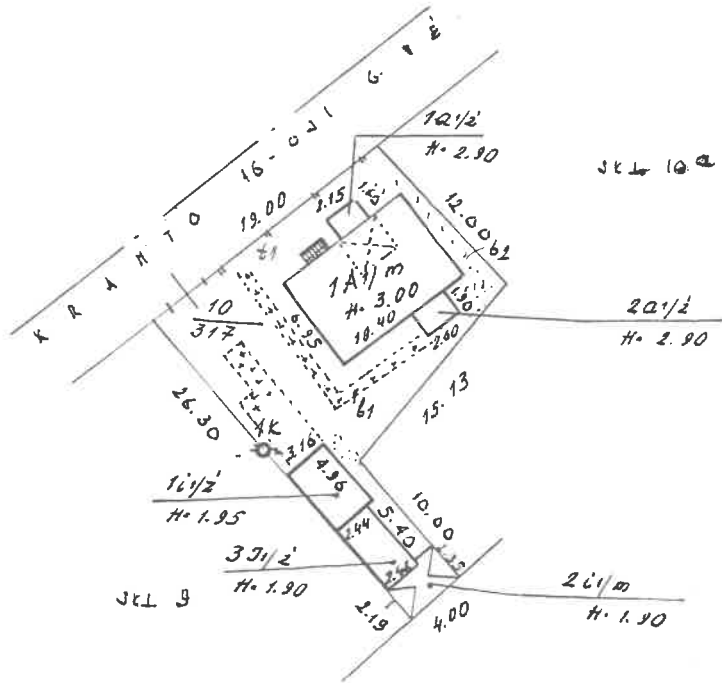

Žemės ir kitos natūraliosios turto formos ir registruojamos būklės žemėlapis		
K R A N T O 16. galvė Nr. 13 p. 1		
Savivaldybė KAUNAS	Pajūrio SAJONĖ	Sudarytojas J. BANIKAITIS
Kv. 352	Nr. 10	Data 2001 m. ... mė. 21 d.
500		

П И Р М А С А У К У Т Р У

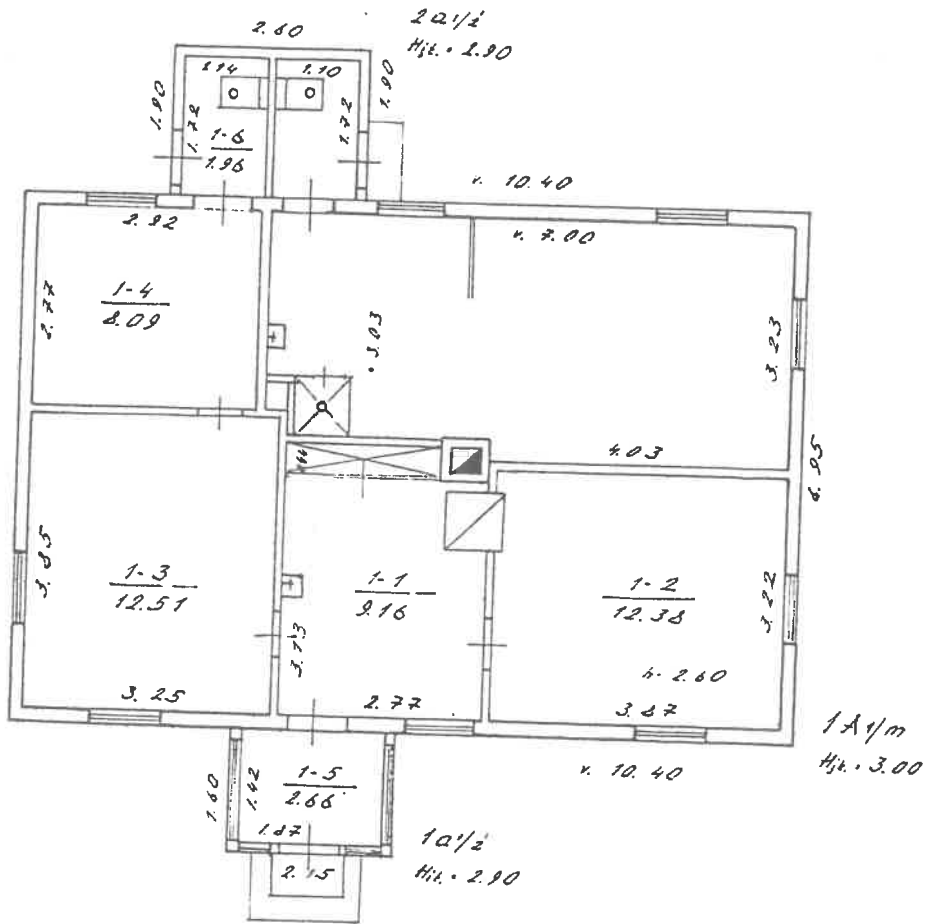

К Р А М Т О 16-021 13 1  
 К А Д Р А С  
 К А У Р О П.  
 352 10 1A/m  
 100  
 Д. В. А. К. Л. У. Р. А. Т. Е.  
*Handwritten signature*

Kadastro duomenų bylos Nr. 10788

## Nekilnojamojo turto buto (patalpos) kadastro duomenys

Kadastro duomenys užfiksuoti 2001 m. lapkričio mėn. 21 d.

Registro Nr.	Versija	Versijos data	Sudarymo data
20/260616	1	2001 11 21 13:41:41	2001 11 21

Adresas **Kaunas Kranto 16-oji g. 13 - 1**

Unikalus Nr. **19/927-0082-01-4:0002**

Paskirtis **Gyvenamoji (butų)**

Pavadinimas **Butas**

Aprašymas

Aukštas	1	Rūšys	Yra
Kambarių skaičius	3	Pažym.plane	1
Bendras plotas kv. m	46,76	Baigtumas	
Gyvenamas plotas kv.m	32,98		

Šildymas	<b>Krosninis</b>
Vandentiekis	<b>Miesto vandentiekis</b>
Kanalizacija	<b>Miesto kanalizacija</b>
Dujos	<b>Nėra</b>
Karštas vanduo	<b>Nėra</b>
Viryklė	<b>Nėra</b>
Vonios kambarys	<b>Nėra</b>

**Pastato, kuriame yra butas (patalpos), duomenys:**

Pažymėjimas plane	1A1m	Sienos	<b>Mediniai rąstai</b>
Statybos metai	1927		
Aukštų skaičius	1		

Parengė *Olga Mackevičienė* Inžinierė

Grupės vedėjas *DN*

Bylos Nr. 10281

## Būto (patalpos) kadastro duomenys

Kadastro duomenys užfiksuoti 2001 m. 4 mėn. 21 d.

Adresas

Gatvė, Nr.	КРАУТО 16-031	13-2
Kaimas (miestelis)		
Miestas	КАУПАС	
Savivaldybė	КАУНО М.	

Paskirtis  
Pavadinimas

ГВВЕРАНОСИ
БУТАС

Objekto aprašymas

Aukštas  
Kambarių skaičius  
Bendras plotas m<sup>2</sup>

1
1
23.60

Rūslys

NĖRA

--

Šildymas  
Vandentiekis  
Kanalizacija  
Dujos  
Karštas vanduo  
Viryklė  
Vonios kambarys

Kodas	
	ЭЛЕКТРИЦИС
	МЕСТО ВАНДЕНТИЕКИС
	МЕСТО КАНАЛИЗАЦИЈА
	НĖРА
	НĖРА
	НĖРА
	ДУЈАС

## Pastato, kuriame yra butas (patalpa), kadastro duomenys

Paskirtis  
Pavadinimas  
Pažymėjimas plane  
Statybos metai  
Rekonstrukcijos metai  
Aukštų skaičius  
Sienų medžiaga  
Pastato baigtumas

	ГВВЕРАНОСИ
	ГВВЕР. НАМАС
1 A1/m	
1927	
-	
1	
24,5T0	
100	

Užpildė 102

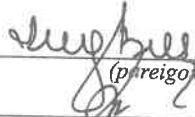

A. BARIŪNAITĖ 2001 11 21

(pareigo, parašas, v.pavardė, data)

Tikrino



2001 11 21

(pareigos, parašas, v.pavardė, data)

Bylos Nr. \_\_\_\_\_

### Buto (patalpos) įkainojimas (perkainojimas)

1	2	3	4	5	6	7	8	9	10	11	12	13	14	15	
Vertės nustatymo data	Įkainojimas (I)	Perkainojimas (P)	Buto (patalpos) pažymėjimas plane	Pavadinimas	Kokybės balas	Naudingas arba bendras plotas m <sup>2</sup> (reikalingą pabrakuti)	Tūris m <sup>3</sup>	Kainynas ir lentelė	Gyvenamųjų namų statybos arba bendras statybos kainų indeksas (reikalingą pabrakuti)	Vieneto kaina po patalpos ir indeksavimo Lt	Atkūrimo kaštai (statybinė vertė) Lt	Nusidevėjimas %	Atkuriamoji vertė Lt	Vietovės patalpos koeficientas	Vidutinė rinkos vertė Lt
2001.4.21	P	1A1/M	64458. R A N A S			72.26	217	2.1.1.2	623.81	200.03	43407	67	14314	0.85	12175
	P	R	2012 R U J V S			6.72	13	2.1.1.2	623.81	162.68	2115	67	696	0.85	593
	P	1Q12	V E P A M D A			3.44	10	2.1.5.1	623.81	151.50	1515	67	500	0.85	425
	P	R	R U J V S			3.44	7	2.1.5.1	623.81	151.50	1061	67	350	0.85	298
	P	2Q12	P R I E Š T A T A S			4.94	14	2.1.5.1	623.81	167.66	2342	67	755	0.85	659
			VISO 1A1/M			80.66	261			50445			16647		14150
			36. BUTAS № 1			46.76	10400			33525			11063	0.60	6638

1	2	3	4	5	6	7	8	9	10	11	12	13	14	15

Užpildē I.A. *unpildē* M. B. A. P. (pabeigta) 2001. 4. 11  
 (pareiģos, parašas, v. pavarde, data)

Tikrino *[Paraksts]* (pabeigta) 2001. 4.  
 (pareiģos, parašas, v. pavarde, data)



1	2	3	4	5	6	7	8	9	10	11	12	13	14	15
---	---	---	---	---	---	---	---	---	----	----	----	----	----	----

Bylos Nr. 10788

**PAGRINDINIO PASTATO 1 A, III, pažymėjimas plane**  
**VIDAUS PLOTŲ EKSPLIKACIJA**

Data	Aukšto Nr	Patalpos pažymėjimas plane		Patalpų pavadinimas	Bendras plotas m <sup>2</sup>	Gyvenamosios paskirties patalpų iš to skaičiaus						Negyvenamosios paskirties patalpų	
		1 simbolis	2 simbolis			Gyvenamas plotas m <sup>2</sup>	Verslo plotas m <sup>2</sup>	Pagalbinis naudojimas plotas m <sup>2</sup>	Pagalbinis nenaudingas plotas m <sup>2</sup>	Rusų (pusnusių) garažų plotas m <sup>2</sup>	Pagrindinis plotas m <sup>2</sup>	Pagalbinis plotas m <sup>2</sup>	
1	2	3	4	5	6	7	8	9	10	11	12	13	14
2001 11 17	1	1	1	VIRTUVĖ	9.16	9.16			9.16				
		2	3	KAMBARYS	12.38	12.38	12.38						
		3	4	KAMBARYS	12.51	12.51	12.51						
		4	5	VĖJRAUŠA	2.09	2.09	2.09						
		5	6	KORIDORIUS	2.66	2.66	2.66						
					1.96	1.96			1.96				
				<b>VIŠO IŠBUTO:</b>	<b>46.76</b>	<b>44.10</b>	<b>32.98</b>		<b>11.12</b>				<b>2.66</b>

	1	2	3	4	5	6	7	8	9	10	11	12	13	14

Uzpildē *in.* Dunčbergs (pārīgo, parāšas, pavardē, data)  
Tikrino M. C. (pārīgo, parāšas, pavardē, data)  
2001/14



