



485267

2.10

ŽEMĖS IR KITO NEKILNOJAMOJO TURTO
KADASTRO IR REGISTRO VALSTYBĖS ĮMONĖ

KALNAS FILIALAS

MIESTO, RAJONO

GYVENTOJŲ APTARNAVIMO BIURAS

NEKILNOJAMOJO TURTO KADASTRO IR REGISTRO BYLA

Nr. _____ / _____

TOMAS _____

ŽEMĖS SKLYPO KADASTRO Nr.: / : _____

INVENTORINIS NUMERIS 10568

ADRESAS: KALNAS

RAHDONDVARIO PL. 174-63

KALNO M. SAVIVALDYBĖ

Pradėta 2001 05 25

Baigta _____

Lapų skaičius _____

Saugoti nuolat

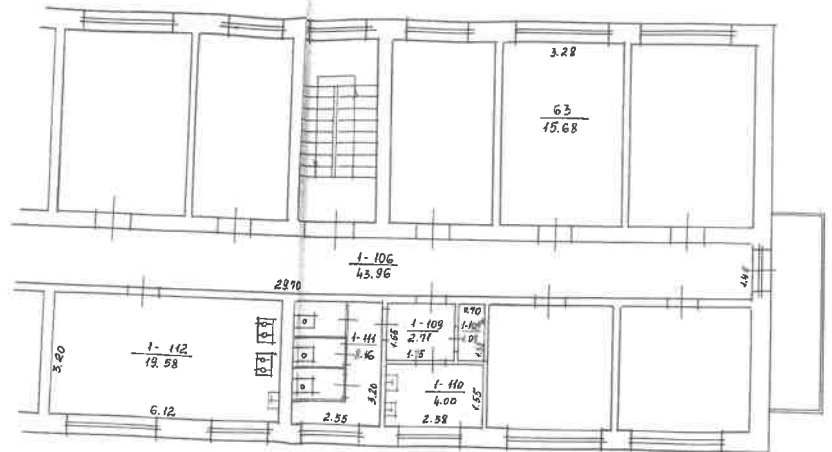

| | | | |
|--|--------|-------|----------------|
| Žemės ir kito nekilnojamojo turto kadastras ir registro valstybės įmonės Kauno filialas | | | |
| RAUDONDYARIS, kv. Nr. 174, bt. 65 | | | |
| Gyven.vietovė | RAUHAS | Raidė | Sudarė |
| Savininkystė | | 115 | V. JASINSKIENE |
| KV | 281A | Sk. 2 | Tikrinė |
| M 100 | | | |
| Samybinė grupė Nr. 11 | | | 05 men 25 |

Kadastro duomenų bylos Nr. 10568

Nekilnojamojo turto buto (patalpos) kadastro duomenys

Kadastro duomenys užfiksuoti 2001 m. gegužės mėn. 25 d.

| Registro Nr. | Versija | Versijos data | Sudarymo data |
|--------------|---------|---------------------|---------------|
| 20/257211 | 1 | 2001 05 31 16:56:05 | 2001 05 25 |

Adresas **Kaunas Raudondvario pl. 174 - 63**

Unikalus Nr. **19/961-0267-01-9:0127**

Paskirtis **Gyvenamoji (gyv. patalpų)**

Pavadinimas **Kambarys**

Aprašymas **su bendro naudojimo patalpomis, pažymėtom 1-106 ; 1-109 ; 1-109a ; 1-110 ; 1-111 ; 1-112.**

| | | | |
|-----------------------|-------|-------------|------|
| Aukštas | 3 | Rūšys | Nėra |
| Kambarių skaičius | 1 | Pažym.plane | 63 |
| Bendras plotas kv. m | 15,68 | Baigtumas | |
| Gyvenamas plotas kv.m | 15,68 | | |

Šildymas **Centrinis šildymas iš kvart./raj. katilinės**

Vandentiekis **Miesto vandentiekis**

Kanalizacija **Miesto kanalizacija**

Dujos **Gamtinės**

☛ Karštas vanduo **Yra**

Viryklė **Dujinės**

Vonios kambarys **Nėra**

Pastato, kuriame yra butas (patalpos), duomenys:

| | | | |
|------------------|------|--------|--------|
| Pažymėjimas plan | 1A5p | Sienos | Plytos |
| Statybos metai | 1961 | | |
| Aukštų skaičius | 5 | | |

Parengė *Chau...* Inžinierė *Elvyra Mackevičienė*

Grupės vedėjas *...*

Bylos Nr. _____

Buto (patalpos) kadastro duomenys

Kadastro duomenys užfiksuoti 2001 m. 05 mėn. 25 d.

Adresas

| | | |
|--------------------|------------------|--------|
| Gatvė, Nr. | Raudondvario pl. | 174-63 |
| Kaimas (miestelis) | | |
| Miestas | Kaunas | |
| Savivaldybė | | |

Paskirtis
Pavadinimas

| |
|------------|
| Gyvenamoji |
| 63 butas |

Objekto aprašymas

| |
|---|
| su b. naud. pat. 1-106; 1-109; 1-109A; 1-110; 1-111; 1-112; |
| |
| |
| |

Plokštumas
Kambarių skaičius
Pardaras plotas m²

| |
|-------|
| 3 |
| 1 |
| 15.68 |

Rūšys

NERA

| |
|--|
| |
|--|

Tipas
Sąsietikis
Analizacija
Pjūvis
Pritaikytas vanduo
Tvirtinimo ryklė
Patalpos kambarys

| Kodas | |
|-------|-----------|
| | centrinis |
| | miesto |
| | miesto |
| | gamtinis |
| | ypa |
| | |
| | |

Objekte, kuriame yra butas (patalpa), kadastro duomenys

Paskirtis
Pavadinimas
Įrašymo planas
Statybos metai
Konstrukcijos metai
Plokštumų skaičius
Medžiaga
Objekto baigtumas

| |
|-------------|
| Gyvenamoji |
| Gyvn. namas |
| 1A5p |
| 1961 |
| 5 |
| Mytas |
| 100 |

Uždaryta pildė vytautas Jariuskis 2001 05 25
(pareigos, parašas, v. pavardė, data)

Uždaryta krintino vytautas Jariuskis 2001 05 31
(pareigos, parašas, v. pavardė, data)

Bylos Nr.

Buto (patalpos) įkainojimas (perkainojimas)

| 1 | 2 | 3 | 4 | 5 | 6 | 7 | 8 | 9 | 10 | 11 | 12 | 13 | 14 | 15 | |
|-----------------------|-----------------|-------------------|-----------------------------------|-------------|---------------|---|----------------------|---------------------|--|---|--------------------------------------|-----------------|----------------------|--------------------------------|--------------------------|
| Vertės nustatymo data | Įkainojimas (I) | Perkainojimas (P) | Buto (patalpos) pažymėjimas plane | Pavadinimas | Kokybės balas | Naudingas arba bendras plotas m ² (reikalingą pabrakuti) | Tūris m ³ | Kainynas ir lentelė | Gyvenamųjų namų statybos arba bendras statybos kainų indeksas (reikalingą pabrakuti) | Vieneto kaina po patalpos ir indeksavimo Lt | Atkūrimo kaštai (statybinė vertė) Lt | Nusidėvėjimas % | Atkuriamoji vertė Lt | Vietovės patalpos koeficientas | Vidutinė rinkos vertė Lt |
| 2001 05 26 | f | 63 | budas | | | 15.68 | | | 6.4691 | 1139.21 | 17831 | 32 | 12125 | 0.70 | 8488 |
| | | | | | | | | | | | | | | | |
| | | | | | | | | | | | | | | | |
| | | | | | | | | | | | | | | | |
| | | | | | | | | | | | | | | | |
| | | | | | | | | | | | | | | | |
| | | | | | | | | | | | | | | | |
| | | | | | | | | | | | | | | | |
| | | | | | | | | | | | | | | | |
| | | | | | | | | | | | | | | | |
| | | | | | | | | | | | | | | | |
| | | | | | | | | | | | | | | | |
| | | | | | | | | | | | | | | | |
| | | | | | | | | | | | | | | | |

PAGRINDINIO PASTATO

115

VIDAUS PLOTŲ EKSPLIKACIJA

Bylos Nr. _____

| 1 | 2 | 3 | 4 | 5 | 6 | 7 | 8 | 9 | 10 | 11 | 12 | 13 | 14 | 15 |
|---|---|---|---|---|---|---|---|---|----|----|----|----|----|----|
| | | | | | | | | | | | | | | |
| | | | | | | | | | | | | | | |
| | | | | | | | | | | | | | | |
| | | | | | | | | | | | | | | |
| | | | | | | | | | | | | | | |
| | | | | | | | | | | | | | | |
| | | | | | | | | | | | | | | |
| | | | | | | | | | | | | | | |
| | | | | | | | | | | | | | | |
| | | | | | | | | | | | | | | |
| | | | | | | | | | | | | | | |
| | | | | | | | | | | | | | | |
| | | | | | | | | | | | | | | |
| | | | | | | | | | | | | | | |
| | | | | | | | | | | | | | | |
| | | | | | | | | | | | | | | |

Užpildė *J. J.* *Janiškis* 2001 05 25
(parvyks, parvyks, v., pavardė, data)Tikrino *J. J.* 2001 05 31
(pildyti os, parašas, pavardė, ilik)

| 1 | 2 | 3 | 4 | 5 | 6 | 7 | 8 | 9 | 10 | 11 | 12 | 13 | 14 |
|---|---|---|---|---|---|---|---|---|----|----|----|----|----|
| | | | | | | | | | | | | | |
| | | | | | | | | | | | | | |
| | | | | | | | | | | | | | |
| | | | | | | | | | | | | | |
| | | | | | | | | | | | | | |
| | | | | | | | | | | | | | |
| | | | | | | | | | | | | | |
| | | | | | | | | | | | | | |
| | | | | | | | | | | | | | |
| | | | | | | | | | | | | | |
| | | | | | | | | | | | | | |
| | | | | | | | | | | | | | |
| | | | | | | | | | | | | | |
| | | | | | | | | | | | | | |
| | | | | | | | | | | | | | |
| | | | | | | | | | | | | | |
| | | | | | | | | | | | | | |
| | | | | | | | | | | | | | |
| | | | | | | | | | | | | | |
| | | | | | | | | | | | | | |

Užpildė Gjats v. Jaininskini 2001 05 25
Pareigos pavardė, data
Tikrino Gjats v. Jaininskini 2001 05 31
Pareigos pavardė, data

