

52-18-3



**MĖS IR KITO NEKILNOJAMOJO TURTO
KADASTRO IR REGISTRO VALSTYBĖS ĮMONĖ**

KAUNO

_____ FILIALAS
_____ MIESTO, RAJONO
ĮYVENTOJŲ APTARNAVIMO BIURAS

NEKILNOJAMOJO TURTO KADASTRO IR REGISTRO BYLA

Nr. _____ / _____

TOMAS _____

MĖS SKLYPO KADASTRO Nr.: / : _____

INVENTORINIS NUMERIS ¹⁹ 3518

ADRESAS: KAUNAS

DARBININKŲ G. Nr. 34-5

Pradėta 1948 01 20

Baigta _____

Lapų skaičius _____

Saugoti nuolat



VALSTYBĖS ĮMONĖS REGISTRŲ CENTRO
KAUNO FILIALAS

NEKILNOJAMOJO TURTO OBJEKTO
KADASTRINIŲ MATAVIMŲ BYLA

1 TOMAS

Nekilnojamojo turto objektas: **Patalpa**

Žemės sklypo kadastrinis Nr.:

Bylos Nr.: **19/3518**

Registro Nr.: **20/263816**

Adresas: **Kaunas, Darbininkų 34-5**

Lapų skaičius: **8**

SUDERINTA

(pareigos)

(parašas)

(vardas pavardė)

(data)

vmp. kadastro spec.

D. Peškauskienė

D. Peškauskienė

20041011



Ī AUKŠTAS

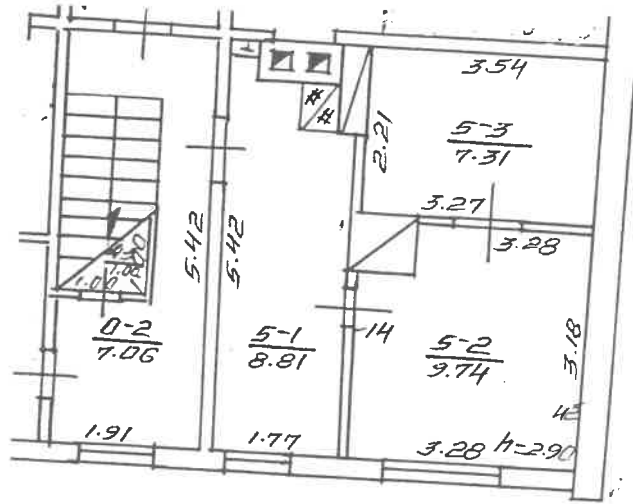

DARBINĪNKU 34 5
 KAMINAS
 KAMINO 3 1A²
 986
 100
 2002. gada 01. mēn. 18.

Kadastro duomenų bylos Nr. 3518

Nekilnojamojo turto buto (patalpos) kadastro duomenys

Kadastro duomenys užfiksuoti 2002 m. sausio mėn. 18 d.

Registro Nr.	Versija	Versijos data	Sudarymo data
20/263816	1	2002 01 30 14:05:58	2002 01 18

Adresas **Kaunas Darbininkų g. 34 - 5**

Unikalus Nr. **19/929-0019-01-9:0012**

Paskirtis **Gyvenamoji (butų)**

Pavadinimas **Butas**

Aprašymas **su dalimi bendro naudojimo patalpų, pažymėtų a-2**

Aukštas	Rūsysis	Nėra
1	Pažym.plane	5
2	Baigtumas	
25,86		
17,05		

Šildymas

Krosninis

Vandentiekis **Miesto vandentiekis**

Kanalizacija **Miesto kanalizacija**

Dujos **Nėra**

Karštas vanduo **Nėra**

Viryklė **Nėra**

Vonios kambarys **Nėra**

Pastato, kuriame yra butas (patalpos), duomenys:

Pažymėjimas plane	1A2m
Statybos metai	1929
Aukštų skaičius	2

Sienos **Medis**

Parengė



Grupės vedėjas **Inžinierė Vyra Mackevičienė**

Bylos Nr. 3518

Buto (patalpos) kadastro duomenys

Kadastro duomenys užfiksuoti 2002 m. 01 mėn. 18 d.

Adresas

Gatvė, Nr.	<u>DARBININKŲ</u>	<u>34-5</u>
Kaimas (miestelis)		
Miestas	<u>LAUNAS</u>	
Savivaldybė	<u>LAUNO</u>	

Paskirtis
Pavadinimas

<u>gyvenamoji (butas)</u>
<u>Butas</u>

Objekto aprašymas

<u>su bendro naud. patalp. poįvėnta</u>
<u>a-l</u>

Aukštas
Kambarių skaičius
Bendras plotas m²

<u>1</u>
<u>2</u>
<u>2586</u>

Rūšys NEGA

Šildymas
Vandentiekis
Kanalizacija
Dujos
Karštas vanduo
Viryklė
Vonios kambarys

Kodas	
	<u>šildymas</u>
	<u>nieko</u>
	<u>nieko</u>
	<u>nie</u>
	<u>nie</u>

Pastato, kuriame yra butas (patalpa), kadastro duomenys

Paskirtis
Pavadinimas
Pažymėjimas plane
Statybos metai
Rekonstrukcijos metai
Aukštų skaičius
Sienų medžiaga
Pastato baigtumas

	<u>gyvenamoji</u>
	<u>gip. namas</u>
<u>18 m</u>	
<u>1908</u>	
<u>2</u>	
<u>1906</u>	
<u>100%</u>	

Užpildė _____

(pareigos, parašas, v. pavardė, data)

2002 01 18

Tikrino _____

(pareigos, parašas, v. pavardė, data)

Kadastro duomenys					
Duomenys užfiksuoti					
Pažymėjimas plane					
Pavadinimas					
Statybos metai					
Rekonstrukcijos metai					
Baigtumas %					
Aukštų skaičius					
Tūris m³					
Pamatai					
Sienos					
Perdangos					
Stogo konstrukcija					
Stogo danga					
Išorės apdaila					
Pertvaros					
Grindys					
Langai					
Durys					
Sildymas					
Vandentiekis					
Kanalizacija					
Dujos					
Elektra					

Užpildė 

Matininkė
Vilija Sankauskienė

(pareigos, parašas) v. papardė, data) 2004 03 28

2004 03 28

Vyr. kadastro specialistė
Dainis, manaukiand



PAGALBINIO PASTATO, JO DALIŲ IR PRIESTATŲ KADASTRO DUOMENYS

Adresas

Gatvė, Nr.	Darbinių 34-5
Kaimas (miestelis)	
Miestas	Kaunas
Savivaldybė	Kauno m.

Kadastro duomenys	Kodas	Pagalbinis pastatas		
Duomenys užfiksuoti	X	2004 03 28	2004 03 28	
Pažymėjimas plane	X	59 1/2	11 1/2	
Pavadinimas	X	Medinių pastatų	Medinių pastatų	
Statybos metai	X	1863		
Rekonstrukcijos metai	X	-		
Baigtumas %	X	100		
Aukštų skaičius	X	1	100	
Tūris m³	X	128	1	
Pamatai			30	
Sienos		Mediniai stulpai	Mediniai stulpai	
Perdangos		Mediniai lentynai	Mediniai lentynai	
Stogo konstrukcija		Mediniai stulpai	Mediniai stulpai	
Stogo dangą		Mediniai stulpai	Mediniai stulpai	
Išorės apdaila		Mediniai stulpai	Mediniai stulpai	
Pertvaros		Mediniai stulpai	Mediniai stulpai	
Grindys		Mediniai lentynai	Mediniai lentynai	
Langai		Mediniai	Mediniai	
Durys		Mediniai	Mediniai	
Sildymas		Mediniai	Mediniai	
Vandentiekis		Mediniai	Mediniai	
Kanalizacija		Mediniai	Mediniai	
Dujos		Mediniai	Mediniai	
Elektra		Mediniai	Mediniai	

Viso pastato				
Pažymėjimas plane	59 1/2			
Užstatytas plotas m²	59			
Tūris m³	158			
Baigtumas %	100			

PAGALBINIO PASTATO, JO DALIŲ IR PRIESTAIPIŲ ĮKAINOJIMAS (PERKAINOJIMAS)

Bylos Nr. 5170

1	2	3	4	5	6	7	8	9	10	11	12	13	14	15
Vertės nustatymo data	Įkainojimas (I) Perkainojimas (P)	Pažymėjimas plane	Pavadinimas	Kokybės balas	Plotas m ²	Tūris m ³	Kainynas ir lentelė	Bendras sąlygos kainų indeksas	Vieneto kaina po pataisos ir indeksavimo Lt	Aktuрино kaštai (stalybinė vertė) Lt	Nusidėjęs %	Aktuриноji vertė Lt	Vietovės pataisos koeficientas	Vidutinė rinkos vertė Lt
2000118	1	37½	šluo portola		1690	46								
	1	11½	šluo puvinolė		160	4								
			šluo 37½		1850	50	v.i.	-	118	5900	68	828	100	828
	1	47½	šluo portola		4961	50								
	1	21½	šluo puvinolė		374	8								
			šluo 47½		5335	58	v.i.	-	118	14986	68	4796	100	4796
	1	57½	šluo portola		4752	128								
	1	11½	šluo puvinolė		1124	30								
			šluo 57½		5879	158	v.i.	-	118	18644	68	5966	100	5966
	1	77½	šluo portola		329	6	v.i.	-	118	804	57	304	100	304

