



LIETUVOS RESPUBLIKOS ŽEMĖS IR KITO NEKILNOJAMOJO TURTO
KADASTRO IR REGISTRO VALSTYBĖS ĮMONĖ

KAUNO FILIALAS

MIESTO, RAJONO
GYVENTOJŲ APTARNAVIMO BIURAS

NEKILNOJAMOJO TURTO KADASTRO IR REGISTRO BYLA

Nr. _____ / _____

TOMAS _____

ŽEMĖS SKLYPO KADASTRO Nr.: / : _____

INVENTORINIS NUMERIS 18283

ADRESAS: KAUNAS

L. IVINSKIO G-VĖ NR 116-2

Pradėta 2001 06 20

Baigta _____

Lapų skaičius _____

Saugoti nuolat

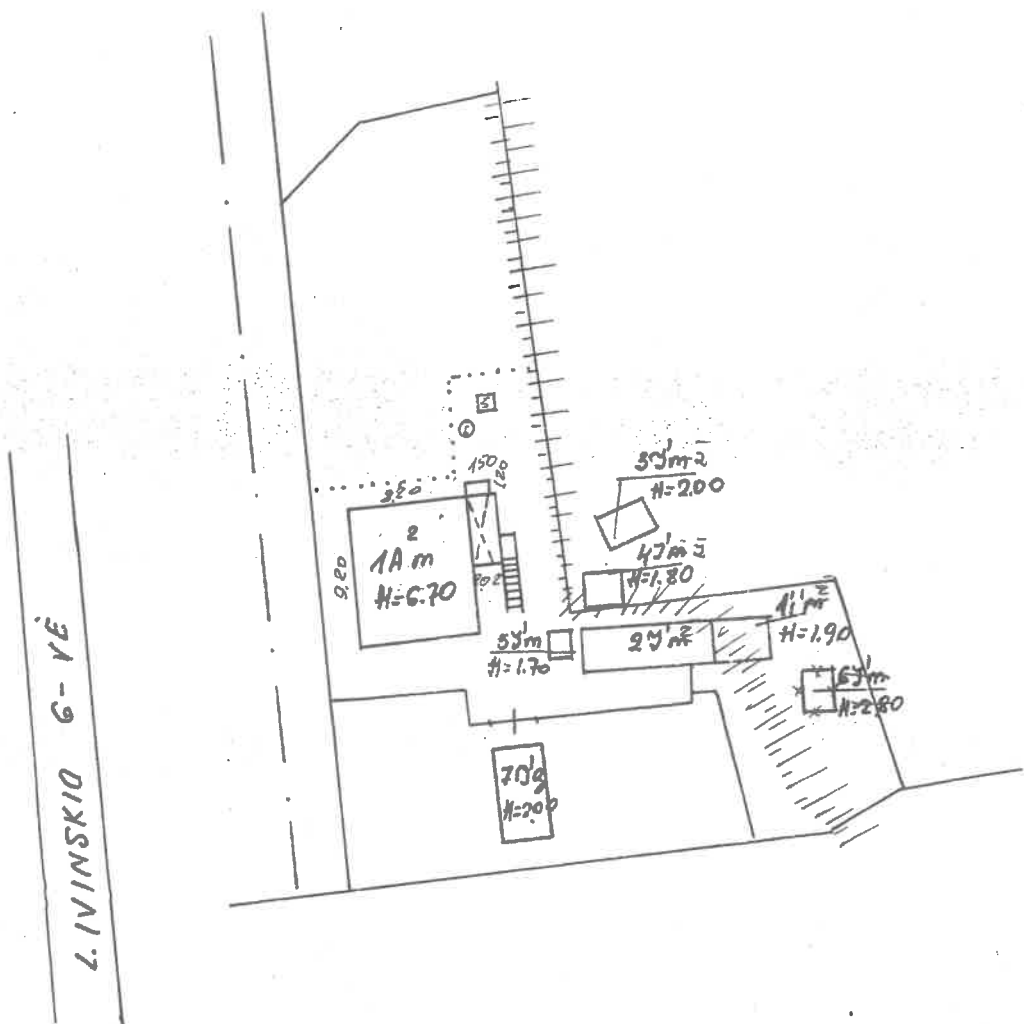

* 252

2002 12 10

tech. Inž. R. Kilošienė

Zemės ir kitos nekilnojamojo turto kadastrinė ir registruojama valstybinė imamoji Kauno miesto savivaldybės teritorijoje

L. IVINSKIO KAUNAS 116 2

KAUNO R. MILAŠIENĖ

500

2001 06 20

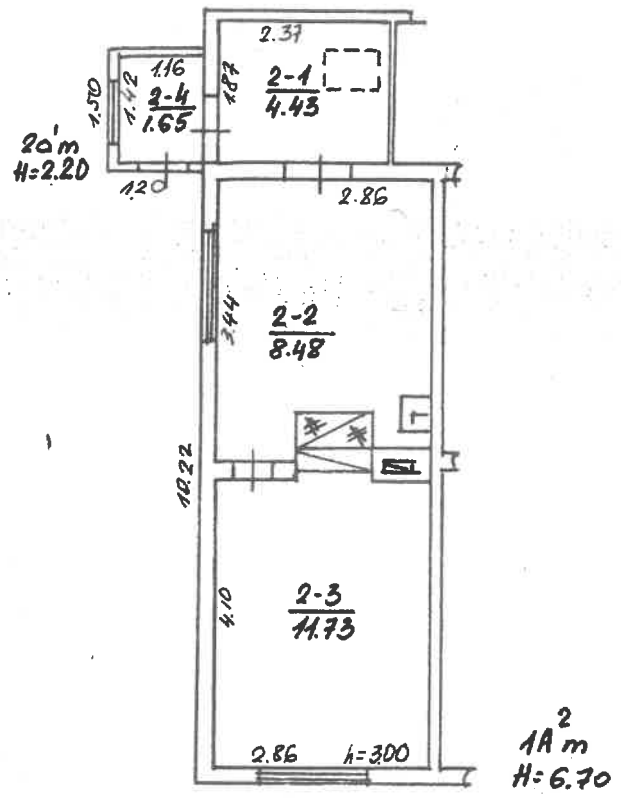

Zemnie īpašnieka projekta izstrādātājam ir reģistrēti šādas īpašības kārtuma Nr.

L. IVINSKIĻA		Nr. 116		2
Pilsētas iedzīvotājs		KAUNAS	[Signature]	
Iedzīvotāja Nr.		KAUNO	11m ²	R. MILAŠIENE
100		[Signature]		
Cikla Nr.		2001 06 20		



Kadastro duomenų bylos Nr. **18283**

Nekilnojamojo turto buto (patalpos) kadastro duomenys

Kadastro duomenys užfiksuoti 2001 m. birželio mėn. 20 d.

Registro Nr.	Versija	Versijos data	Sudarymo data
20/243237	3	2001 06 25 11:18:36	1992 09 09

Adresas **Kaunas L. Ivinskio g. 116 - 2**

Unikalus Nr. **19/934-0067-01-8:0003**

Paskirtis **Gyvenamoji (butų)**

Pavadinimas **Butas**

Aprašymas

Aukštas

1

Rūsys

Nėra

Kambarių skaičius

1

Pažym.plane

2

Bendras plotas kv. m

26,29

Baigtumas

Gyvenamas plotas kv.m

11,73

Šildymas

Krosninis

Vandentiekis

Nėra

Kanalizacija

Nėra

Dujos

Nėra

Karštas vanduo

Nėra

Viryklė

Nėra

Vonios kambarys

Nėra

Pastato, kuriame yra butas (patalpos), duomenys:

Pažymėjimas plan

1A2m

Sienos

Mediniai rąstai

Statybos metai

1934

Aukštų skaičius

2

Parengė

Egita Grauslienė

Grupės vedėjas

M. Čiupailė

Bylos Nr. 18283

Buto (patalpos) kadastro duomenys

Kadastro duomenys užfiksuoti 2001 m. 06 mėn. 20 d.

Adresas

Gatvė, Nr.	<u>L. Juriškio</u>	<u>116-2</u>
Kaimas (miestelis)		
Miestas	<u>Klaipėda</u>	
Savivaldybė	<u>Klaipėda</u>	

Paskirtis
Pavadinimas

<u>Sveikatos į. (butas)</u>
<u>Butas</u>

Objekto aprašymas

Aukštas
Kambarių skaičius
Bendras plotas m²

<u>1</u>	Rūsiai	<u>Nėra</u>	
<u>1</u>		<u>54</u>	<u>242</u>
<u>26.29</u>		<u>100</u>	

Šildymas
Vandentiekis
Kanalizacija
Dujos
Karštas vanduo
Viryklė
Vonios kambarys

Kodas	
	<u>troškinis</u>
	<u>Nėra</u>
	<u>Nėra</u>
	<u>Nėra</u>
	<u>Nėra</u>
	<u>Nėra</u>
	<u>Nėra</u>

Pastato, kuriame yra butas (patalpa), kadastro duomenys

Paskirtis
Pavadinimas
Pažymėjimas plane
Statybos metai
Rekonstrukcijos metai
Aukštų skaičius
Sienų medžiaga
Pastato baigtumas

	<u>Sveikatos į.</u>
<u>2</u>	<u>Sveikatos namai</u>
<u>1A m</u>	
<u>1934</u>	
<u>-</u>	
<u>2</u>	
<u>Plastis</u>	
<u>100</u>	

Užpildė tedimikė 2001 06 20

(pareigos, parašas, v. pavardė, data)

Tikrino

N. Čiupikienė
(pareigos, parašas, v. pavardė, data)

PAGALBINIO PASTATO, JO DALIŲ IR PRIESTATŲ KADASTRO DUOMENYS

Adresas

Gatvė, Nr.	d. Bivinskio	116-2
Kaimas (miestelis)		
Miestas	Mažeikiai	
Savivaldybė	Mažeikio r.	

Kadastro duomenys	Kodas	Pagalbinis pastatas			
Duomenys užfiksuoti	X	2002 12 10	2002 12 10		
Pažymėjimas plane	X	212	112		
Pavadinimas	X	utis past.	Priestatas		
Statybos metai	X	1962	1985		
Rekonstrukcijos metai	X				
Baigtumas %	X	100	100		
Aukštų skaičius	X	1	1		
Tūris m³	X	76	20		
Pamatai		Med. stulp.	Med. stulp.		
Sienos		Med. su kortas	Med. su kortas		
Perdangos		Nėra	Nėra		
Stogo konstrukcija		Dienišlaitis	Dienišlaitis		
Stogo danga		Siferis	Siferis		
Išorės apdaila		Dažyta	Dažyta		
Pertvaros		Med. su kortas	Nėra		
Grindys		dėntys	Nėra		
Langai		Mediniai	Mediniai		
Durys		Medinės	Medinės		
Sildymas		Nėra	Nėra		
Vandentiekis		Nėra	Nėra		
Kanalizacija		Nėra	Nėra		
Dujos		Nėra	Nėra		
Elektra		Nėra	Nėra		

Viso pastato					
Pažymėjimas plane	212				
Užstatytas plotas m²	36				
Tūris m³	96				
Baigtumas%	100				

Kadastro duomenys					
Duomenys užfiksuoti					
Pažymėjimas plane					
Pavadinimas					
Statybos metai					
Rekonstrukcijos metai					
Baigtumas %					
Aukštų skaičius					
Tūris m ³					
Pamatai					
Sienos					
Perdangos					
Stogo konstrukcija					
Stogo danga					
Išorės apdaila					
Pertvaros					
Grindys					
Langai					
Durys					
Šildymas					
Vandentiekis					
Kanalizacija					
Dujos					
Elektra					

Užpildė leda. Vait D. Keičiūnė 2002.12.10
 (pareigos, parašas, v. pavardė, data)

Tikrino _____
 (pareigos, parašas, v. pavardė, data)



Bylos Nr. 48283

Buto (patalpos) įkainojimas (perkainojimas)

1	2	3	4	5	6	7	8	9	10	11	12	13	14	15	
Vertės nustatymo data	Įkainojimas (I)	Perkainojimas (P)	Buto (patalpos) pažymėjimas plane	Pavadinimas	Kokybės balas	Naudingas arba bendras plotas m ² (reikalingą pabrakiti)	Turis m ³	Kainynas ir lentelė	Gyvenamųjų namų statybos arba bendras statybos kainų indeksas (reikalingą pabrakiti)	Vieneto kaina po patalpos ir indeksavimo Lt	Atkūrimo kaštai (statybinių vertė) Lt	Nusidėvėjimas %	Atkuriamoji vertė Lt	Vietovės patalpos koeficientas	Vidutinė rinkos vertė Lt
20100620	1	2	2	Butas		26.29			990	26027	67	8589	0.70	6012	

2 B forma

Bylos Nr. _____

PAGALBINIO PASTATO, JO DALIŲ IR PRIESTATŲ ĮKAINOJIMAS (PERKAINOJIMAS)

1	2	3	4	5	6	7	8	9	10	11	12	13	14	15
Vertės nustatymo data	Įkainojimas (P)	Pažymėjimas plane	Pavadinimas	Kokybės balas	Plotas m ²	Tūris m ³	Kainymas ir lentelė	Bendras statybos kainų indeksas	Vieneto kaina po patalpos ir indeksavimo Lt	Atkūrimo kaštai (statybinė vertė) Lt	Nusidėvėjimas %	Atkuriamoji vertė Lt	Vietovės patalpos koeficientas	Vidutinė rinkos vertė Lt
2009.12.10	0	012	ūsto past.		25.37	76								
		112	riest.		10.44	20								
			viso 012		35.81	96	3.13.1		11800	11928	67	3738	0.45	1682
										6117	67	2019	0.45	908
			taure stacič. a buto $\frac{54}{100}$ dal v											

Byļos Nr. 18283

ЧЛОНКА

	1	2	3	4	5	6	7	8	9	10	11	12	13	14	15

Užpildē *Ed. [Signature]* *R. Vilciņevičs* 2002 12 10
(pareiģos, parašās, pavardē, data)

Tikrino *[Signature]*
(pareiģos, parašās, pavardē, data)

1	2	3	4	5	6	7	8	9	10	11	12	13	14	15
---	---	---	---	---	---	---	---	---	----	----	----	----	----	----

STOTNIA

Bylos Nr. 18283

PAGRINDINIO PASTATO ² *Am* **VIDAUS PLOTŲ EKSPLIKACIJA**
pažymėjimas plane

Data	Aukšto Nr.	Patalpos pažymėjimas plane		Patalpų pavadinimas	Bendras plotas m ²	Gyvenamosios paskirties patalpų iš to skaičiaus						Negyvenamosios paskirties patalpų	
		1 simbolis	2 simbolis			Gyvenamas plotas m ²	Plotas m ² naudojamas	Pagalbinis naudojamas plotas m ²	Pagalbinis nenaudingas plotas m ²	Rūsių (pusrūsių), garažų plotas m ²	Pagrindinis plotas m ²	Pagalbinis plotas m ²	
20010320	1	2	1	5	443	7	8	9	10	11	12	13	14
			1	Skonidovinis	443	4.43	4.43						
			2	Dišėnė	8.48	8.48							
			3	Kambarys	11.73	11.73	11.73						
			4	Taekvondo	1.65	1.65							
				viso	26.29	26.29	11.73						

(Handwritten mark)

6

1	2	3	4	5	6	7	8	9	10	11	12	13	14

Užpildė techninė *MM* 20010620
(pareigos, parašas, pavarde, data)

Tikrino *[signature]*
(pareigos, parašas, pavarde, data)

Užsakymo registravimo Nr. ir data 662597 . 2002 11 29

UŽSAKOVAS kauno m. savivald.

Objekto adresas R. Juonėlio g. 116-2

**NEKILNOJAMOJO TURTO (BUTO, GARAŽO BOKSO) KADASTRO IR REGISTRO BYLOS
SUFORMAVIMO (BE PAKITIMŲ FIKSAVIMO)
ATLIKTŲ DARBŲ AKTAS**

Kain. Nr.	Darbų pavadinimas	Kaina Lt		Kiekis	Suma Lt
		butas	garažo boksas		
Bylos darymas					
III-11	Aukšto plano darymas iki 100 m ²	6,74	5,77	1	
II-8	Buto, garažo bokso iki 300 m ³ įkainojimas <u>vertės pastat.</u>	19,78	19,78	1	5,21
I-19,4	Bylos paėminas ir gražinimas į archyvą	1,53	1,53	1	1,53
I-19,2	Bylos suformavimas ir surišimas	4,6	4,6	1	
I-19,1	Lapų numeravimas	2,76	2,76	1	2,76
I-19,3	Viršelio įforminimas	2,76	2,76	1	
Bylos nuorašo darymas					
III-10	Aukšto plano nuorašo darymas	0,92	0,92	1	
	Įrašo "Nekilnojamojo turto registre įregistruoto buto (patapos) kadastro duomenys" nuorašas	0,61	0,61	2	1,22
III-15	Formos nuorašas (psl.) 2A	0,61	0,61	2	1,22
III-18	Formos nuorašas (psl.) 3A	0,61	0,61	1	
II-19,2	Bylos surišimas	3,07	3,07	1	3,07
I-19,3	Viršelio įforminimas <u>aktų surašym.</u>	2,76	2,76	1	2,76
	IŠ VISO	46,75	45,78	1	17,77
	UŽ SKUBA (50, 100%)				
	IŠ VISO (be PVM)	X	X	X	17,77
	IŠ VISO (su PVM)	X	X	X	3,20
					20,97

Užpildė Reda Čimė R. Keičiūnė 2002 12 10
(pareigos, parašas, v. pavardė, data)

Tikrino [parašas]
(pareigos, parašas, v. pavardė, data)

Užsakymo registravimo Nr. ir data _____

UŽSAKOVAS _____

Objekto adresas _____

**NEKILNOJAMOJO TURTO (BUTO, GARAŽO BOKSO) KADASTRO IR REGISTRO BYLOS
SUFORMAVIMO (SU PAKITIMU FIKSAVIMU)
ATLIKTŲ DARBŲ AKTAS**

Žiemos tarifas taikomas nuo lapkričio mėn. 1 d. iki balandžio mėn. 30 d.

Vasaros tarifas taikomas nuo gegužės mėn. 1 d. iki spalio mėn. 31 d.

Kain. Nr.	Darbų pavadinimas	Vasaros tarifas kaina Lt		Žiemos tarifas kaina Lt		Kiekis	Suma
		butas	garažo boksas	butas	garažo boksas		
	Bylos darymas						
II-1	Buto, garažo iki 100 m ² apžiūrėjimas, tikslinant kadastro duomenis	4,91	4,91	5,65	5,65	1	
III-11	Aukšto plano darymas iki 100 m ²	6,74	5,77	6,74	5,77	1	
II-8	Buto, garažo bokso iki 300 m ³ įkainojimas	19,78	19,78	19,78	19,78	1	
I-19,4	Bylos paėmimas ir gražinimas į archyvą	1,53	1,53	1,53	1,53	1	
I-19,2	Bylos suformavimas ir surišimas	4,6	4,6	4,6	4,6	1	
I-19,1	Lapų numeravimas	2,76	2,76	2,76	2,76	1	
I-19,3	Viršelio įforminimas	2,76	2,76	2,76	2,76	1	
	Bylos nuorašo darymas						
III-10	Aukšto plano nuorašo darymas	0,92	0,92	0,92	0,92	1	
	Įrašo "Nekilnojamojo turto registre įregistruoto buto (patapos) kadastro duomenys" nuorašas	0,61	0,61	0,61	0,61	1	
III-15	Formos nuorašas (psl.) 2A	0,61	0,61	0,61	0,61	1	
III-18	Formos nuorašas (psl.) 3A	0,61	0,61	0,61	0,61	1	
II-19,2	Bylos surišimas	3,07	3,07	3,07	3,07	1	
I-19,3	Viršelio įforminimas	2,76	2,76	2,76	2,76	1	
	IŠ VISO (be PVM)	51,66	50,69	52,4	51,43	1	
	UŽ SKUBĄ (50, 100%)						
	IŠVISO (BE PVM)	X	X	X	X	X	
	Papildomos paslaugos:						
19.	1 km, važiuojant į objektą užsakovo transportu, kaina						
19.1.	iki 10 km	0,38	0,38	0,44	0,44		
19.2.	daugiau kaip 10 km	0,25	0,25	0,29	0,29		
20.	1 km, važiuojant į objektą įmonės transportu, kaina						
20.1	iki 10 km	1,38	1,38	1,59	1,59		
20.2	daugiau kaip 10 km	0,92	0,92	1,06	1,06		
	Iš viso (be PVM)	X	X	X	X	X	
	PVM	X	X	X	X	X	
	IŠ VISO (su PVM)	X	X	X	X	X	

Užpildė _____
(pareigos, parašas, v. pavardė, data)

Tikrino _____
(pareigos, parašas, v. pavardė, data)

Užsakymo registravimo Nr. ir data 662595 2002 11 27 Užsakovas tauro u. savivald.
Objekto adresas Š. Yvinskis g. 116

STATINIŲ KADASTRO MATAVIMŲ IR APSKAITOS ATLIKTŲ DARBŲ AKTAS

Kain. Nr.	Darbų pavadinimas	Kaina Lt		Kiekis	Suma
		vasaros tarifas	žiemos tarifas		
I skyrius. STATINIŲ KADASTRO DUOMENŲ SURINKIMO IR APDOROJIMO DARBAI					
1.	Scheminio plano sudarymas	12,27	X		
2.	Statinių išdėstymo plano sudarymas, kai topografinė medžiaga blogos kokybės (iki 10 st.)	19,32	22,22		
2.A.	Jeį daugiau kaip 10 statinių, už kiekvieną papildomą statinį	1,84	2,12		
3.	Statinių išdėstymo plano sudarymas, kai nėra topografinės medžiagos (iki 10 statinių)	29,14	33,51		
3.A.	Jeį daugiau kaip 10 statinių, už kiekvieną papildomą statinį	2,76	3,17		
4.	Statinių išdėstymo plano braižymas ant topografinio plano pagrindo (iki 10 statinių)	13,19	15,17		
4.A.	Jeį daugiau kaip 10 statinių, už kiekvieną papildomą statinį	1,23	1,41		
5.	Pastato aukšto plano sudarymas (I sudėtingumo kategorija) iki 100 m ²	28,83	33,15		
5.A.	Jeį nuo 100 m ² iki 500 m ² , už kiekvieną papildomą 10 m ²	3,37	3,88		
5.B.	Jeį daugiau kaip 500 m ² , už kiekvieną papildomą 10 m ²	2,76	3,17		
6.	Pastato aukšto plano sudarymas (II sudėtingumo kategorija) iki 100 m ²	33,74	38,8		
6.A.	Jeį nuo 100 m ² iki 500 m ² , už kiekvieną papildomą 10 m ²	3,99	4,59		
6.B.	Jeį daugiau kaip 500 m ² , už kiekvieną papildomą 10 m ²	3,07	3,53		
7.	Pastato aukšto plano sudarymas (III sudėtingumo kategorija) iki 100 m ²	39,26	45,15		
7.A.	Jeį nuo 100 m ² iki 500 m ² , už kiekvieną papildomą 10 m ²	4,6	5,29		
7.B.	Jeį daugiau kaip 500 m ² , už kiekvieną papildomą 10 m ²	3,68	4,23		
8.	Pagalbinio pastato iki 20 m ² matavimas	4,91	5,65		
8.A.	Jeį daugiau kaip 20 m ²	5,52	6,35		
9.	Tvorų iki 100 m matavimas	3,68	4,23		
9.A.	Jeį daugiau kaip 100 m, už kiekvieną papildomą m	0,03	0,034		
10.	Aikštelių iki 100 m ² matavimas	3,99	4,59		
10.A.	Jeį daugiau kaip 100 m ² , už kiekvieną papildomą m ²	0,03	0,034		
11.	Šulinių, lauko tualetų ir pan. matavimas (už vnt.)	3,37	3,88		
12.	Pagrindinio pastato įkainojimas iki 300 m ³	26,38	30,34		
13.	Pagrindinio pastato įkainojimas nuo 300 m ³ iki 500 m ³	34,96	40,2		
14.	Pagrindinio pastato įkainojimas nuo 500 m ³ iki 1000 m ³	41,71	47,97		
14.A.	Jeį daugiau kaip 1000 m ³ , už kiekvieną papildomą 100 m ³	0,77	0,88		
15.	Pagrindinio priestato, rūšio (pusrūšio), pastogės patalpų įkainojimas (vnt.)	21,16	24,33		
16.	Šalto priestato įkainojimas (už vnt.)	3,99	4,59		
17.	Pagalbinio pastato (priestato) įkainojimas (už vnt.)	4,6	5,29		
18.	Kitų statinių įkainojimas (už vnt.)				
18.A.	Tvoros	2,45	2,82		
18.B.	Aikštelės	3,68	4,23		
18.C.	Šuliniai, lauko tualetai ir pan.	2,45	2,82		
19.	Bylos įforminimas, atlikus kadastro duomenų surinkimą (iki 50 lapų)	11,65	X		
19.A.	Jeį daugiau kaip 50 lapų, už kiekvieną papildomą lapą	0,12	X		
II skyrius. STATINIŲ KADASTRO DUOMENŲ TIKSLINIMO DARBAI					
1.	Pagrindinio pastato iki 100 m ² apžiūrėjimas, tikslinant kadastro duomenis	4,91	5,65		
1.A.	Jeį nuo 101 m ² iki 500 m ² , už kiekvieną pastatą	8,89	10,22		
1.B.	Jeį nuo 501 m ² iki 1000 m ² , už kiekvieną pastatą	20,55	23,63		
1.C.	Jeį daugiau kaip 1000 m ² , papildomai už kiekvieną 100 m ²	1,84	2,12		
2.	Pagalbinio pastato apžiūrėjimas, tikslinant kadastro duomenis:	1,23	1,41		1,41
3.	Kitų statinių apžiūrėjimas, tikslinant kadastro duomenis:	1,23	1,41		
4.	Statinių įbraižymas į esamus statinių išdėstymo planus matmenų pažymėjimo plane (už kiekvieną statinį)	6,13	7,05		
5.	Statinio (už kiekvieną) išbraukimas iš statinių išdėstymo plano (jei statinys nugriautas):	1,23	1,41		
6.	Aukšto plano perbraižymas iki 100 m ²	17,17	19,75		

6.A.	Jei daugiau kaip 100 m ² , už kiekvienus papildomus 10 m ²	1,84	2,12		
7.	Pagrindinio pastato, pagrindinio priestato, rūšio (pusrūšio), pastogės patalpų (vnt.) perkainojimas, kai pasikeičia statybos kainų indeksas, nusidėvėjimas arba vietovės patalpos koeficientas				
7.1	iki 300 m ³	13,19	X		
7.2.	nuo 301 m ³ iki 500 m ³	15,49	X		
7.3.	nuo 501 m ³ iki 1000 m ³	18,09	X		
7.4.	Daugiau kaip 1000 m ³ , papildomai už kiekvieną 100 m ³	0,31	X		
7.5.	Šalto priestato, pagalbinio pastato (priestato) perkainojimas	2,61	X	2	5,22
7.6.	Kitų statinių (tvoros, aikštelės, šuliniai, lauko tualetai ir pan.) perkainojimas	1,99	X		
8.	Statinio perkainojimas, kai pasikeičia statinio kadastro duomenys (nuo skyriaus 12,13,14,15,16,17,18 punktų):	75%	75%		
9.	Vidaus patalpos pl. perskaičiavimas, keičiantis plotui daugiau kaip 0,30 m ²	3,07	3,53		
10.	Dujinių ar elektrinių plytelių, santechnikos įrengimų ir kt. pažymėjimas (už vnt.)	2,45	2,82		
11.	Patalpos ploto eksplikacijos koregavimas, neperskaičiuojant ploto, pasikeitus patalpų paskirčiai	1,53	X		
12.	Patalpos numerio pakeitimas	0,46	X		
13.	Kiti pakeitimai (durų, langų bei kitų smulkių elementų pažymėjimas) aukštų pl.	1,53	1,76		
14.	Statinio dalies išbraukimas iš aukšto plano ir formų	4,6	5,29		
15.	Adreso keitimas	2,45	X		
16.	Nusidėvėjusių bylų viršelių keitimas	2,76	X		2,76
17.	Suplėšytų brėžinių klajavimas (už 1 lapą)	0,92	X		
18.	Senų brėžinių ar formų panaikinimas spaudu (už vnt.)	0,31	X		
19.	Bylos įforminimas, patikslinus kadastro duomenis	6,13	X		6,13

III skyrius. KITI DARBAI

1.	Statinio vertės paskirstymas tarp bendrasavininkų (du savininkai)	5,21	X		
1A.	Papildomai už kiekvieną savininką	2,15	X		
2.	Pastato (iki 20 patalpų) dalių paskaičiavimas tarp bendrasavininkų (du sav.)	23	X		23,00
2.A.	Papildomai už kiekvieną savininką	11,65	X		
2.B.	Jei daugiau kaip 20 patalpų, už kiekvieną papildomą patalpą	0,61	X		
3.	Statinio fasado nuotraukos padarymas ir įklajavimas į bylą	11,35	13,05		
4.	Stogo ploto paskaičiavimas	2,45	X		
5.	Ploto po statiniu paskaičiavimas	0,92	X		
6.	Atliktų darbų akto surašymas	2,76	X		2,76
8.	Statinių išdėstymo plano nuorašo darymas (kai kopijuojama A4 for. lapas kop. a.)	0,92	X		
9.	Statinių išdėstymo plano nuorašo darymas (kai kopijuojama rankiniu būdu, nuo I skyriaus su 1 ar 2 arba 3 punkto)	20%	20%		
10.	Aukštų plano nuorašo darymas (kai kopijuojama A4 for. lapas kopijavimo ap.)	0,92	X		
11.	Aukštų plano nuorašo darymas (kai kopijuojama rankiniu būdu, nuo I skyriaus 5 ar 6 arba 7 punkto)	20%	20%		
12.	1A, 1B, 1C, 2A, 2B, 2C 3 formų nuorašai (psl.)	0,61	X		
	IŠ VISO	X	X		41,28
	UŽ SKUBA (30. 50. 100%)				
	IŠ VISO (be PVM)	X	X		41,28
	Papildomos paslaugos:				
19.	1 km, važiuojant į objektą užsakovo transportu, kaina				
19.1	iki 10 km	0,38	0,44		
19.2.	daugiau kaip 10 km	0,25	0,29		
20.	1 km, važiuojant į objektą įmonės transportu, kaina				
20.1.	iki 10 km	1,38	1,59	10	15,90
20.2.	daugiau kaip 10 km	0,92	1,06	2	2,12
	IŠ VISO (be PVM)	X	X		59,30
1999 įs.					
Nr. 119	Užsakymų apiforminimas	0,83	X		0,83
	IŠ VISO (be PVM)	X	X		60,13
	PVM 18 %	X	X		10,82
	IŠ VISO (su PVM)	X	X		70,95

Užpildė fed.
(pareigos, parašas, v., pavardė, data)

Tikrino [Signature]
(pareigos, parašas, v., pavardė, data)

