



ŽEMĖS IR KITO NEKILNOJAMOJO TURTO
KADASTRO IR REGISTRO VALSTYBĖS ĮMONĖ

KAUNO FILIALAS
MIESTO, RAJONO
GYVENTOJŲ APTARNAVIMO BIURAS

583151

NEKILNOJAMOJO TURTO KADASTRO IR REGISTRO BYLA

Nr. _____ / _____

TOMAS _____

ŽEMĖS SKLYPO KADASTRO Nr.: / : _____

INVENTORINIS NUMERIS 10568

ADRESAS: KAUNAS

RAUDONDVARIO PL. NR 174-5

KAUNO M. SAV. TARYBA

Pradėta 19620115

Baigta _____

Lapų skaičius _____

Saugoti nuolat

1 AUKŠTAS

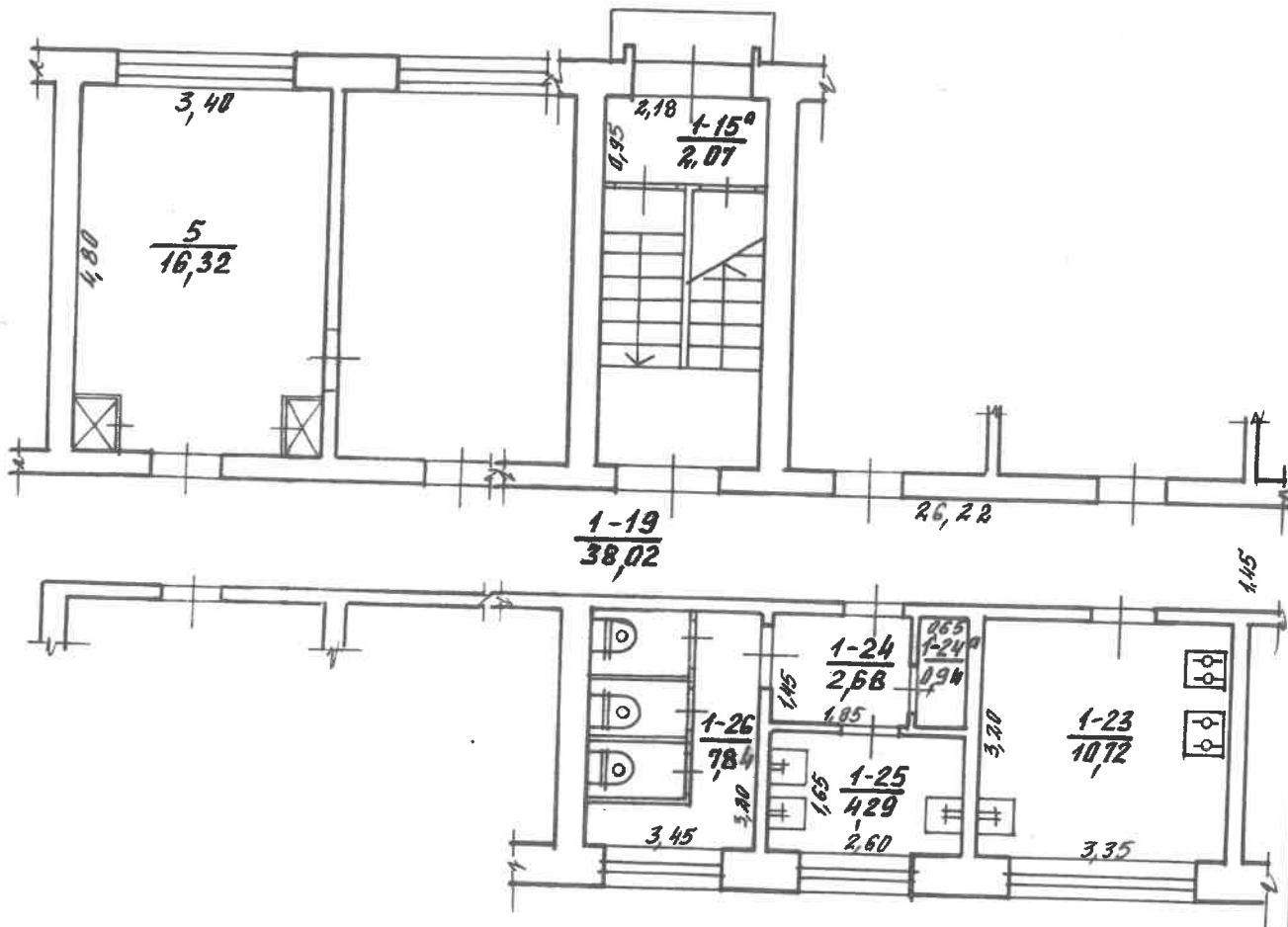

Žemėlapis ir kitos techninės informacijos turintis dokumentas
ir jo turinys veiktis įmonės Kauno filialo

RAUDONDVARIO pl. 174 5

KAUNO M. 1A5 (R. VOSYLJEVIČIUS)

Tikrinantis: [Signature]

M. 100

Gamtos grupė Nr. 21 200 km. 207 m. 25.

Kadastro duomenų bylos Nr. **10568**

Nekilnojamojo turto buto (patalpos) kadastro duomenys

Kadastro duomenys už 2001 m. liepos mėn. 25 d.

Registro	Nr.	Versija	Versijos data	Sudarymo dat
	20/258279	1	2001 07 30 14:4	2001 07 25

Adresas **Kaunas Raudondvario pl. 174 - 5**

Unikalus Nr. **19/961-0267-01-9:01**

Paskirtis **Gyvenamoji (gyv. patalpų)**

Pavadinimas **Kambarys**

Aprašymas **su bendro naudojimo patalpomis, pažymėtom 1-15a, 1-19, 1-23, 1-24, 1-24a, 1-25, 1-26.**

Aukštas	1	Rūsys	Nėra
Kambarių skaičiu	1	Pažym.plan	5
Bendras plotas kv.	16,32	Baigtumas	
Gyvenamas plotas kv.	16,32		

Šildymas **Centrinis šildymas iš kvart./raj. katilinės**

Vandentiekis **Miesto vandentiekis**

Kanalizacija **Miesto kanalizacija**

Dujos **Gamtinės**

Karštas vanduo **Yra**

Viryklė **Dujinės**

Vonios kambary **Nėra**

Pastato, kuriame yra butas (patalpos), duom

Pažymėjimas pla **1A5p** Sienos **Plytos**

Statybos metai **1961**

Aukštų skaičius **5**

Parengė *[Signature]* inžiniere
Evyta Mackevičius

Grupės vedėjas *[Signature]*

Buto (patalpos) kadastro duomenysKadastro duomenys užfiksuoti 2001 m. 07 mėn. 25 d.

Adresas

Gatvė, Nr.	<i>Paudondonio pl. Nr. 174-5</i>
Kaimas (miestelis)	
Miestas	<i>Kaunas</i>
Savivaldybė	<i>Kauno m.</i>

Paskirtis
Pavadinimas

<i>gyvenamoji (butas)</i>

Objekto aprašymas

<i>su bendro naudojimo patalponis paryuotauis</i>
<i>1-15^a; 1-19; 1-23; 1-24; 1-24^a; 1-25; 1-26</i>

Aukštas
Kambarių skaičius
Bendras plotas m²

<i>1</i>
<i>1</i>
<i>16,32</i>

Rūslys

Šildymas
Vandentiekis
Kanalizacija
Dujos
Karštas vanduo
Viryklė
Vonios kambarys

Kodas	
	<i>centrinis</i>
	<i>muisto</i>
	<i>muisto</i>
	<i>gamtinis</i>
	<i>yra</i>
	<i>dujine</i>
	<i>yra</i>

Pastato, kuriame yra butas (patalpa), kadastro duomenysPaskirtis
Pavadinimas
Pažymėjimas plane
Statybos metai
Rekonstrukcijos metai
Aukštų skaičius
Sienų medžiaga
Pastato baigtumas

	<i>gyvenamoji</i>
<i>5</i>	<i>gyv. namas</i>
<i>1A p</i>	
<i>1961</i>	
<i>5</i>	
<i>plytelis m.</i>	
<i>100</i>	

Užpildė *nuš. Plovy R. Vasyliūne* 20010725
(pareigos, parašas, v. pavardė, data)Tikrino *[Signature]* 20010730
(pareigos, parašas, v. pavardė, data)

