



ĖS IR KITO NEKILNOJAMOJO TURTO
STRO IR REGISTRO VALSTYBĖS ĮMONĖ

KAUNO FILIALAS
MIESTO, RAJONO
KVENTOJŲ APTARNAVIMO BIURAS

NEKILNOJAMOJO TURTO KADASTRO IR REGISTRO BYLA

Nr. _____ / _____

TOMAS _____

ĖS SKLYPO KADASTRO Nr.: / : _____

INVENTORINIS NUMERIS 2229

ADRESAS: KAUNAS

SODU G-VĖ NR. 23-1

Pradėta 1948. 07. 08

Baigta _____

Lapų skaičius _____

Saugoti nuolat

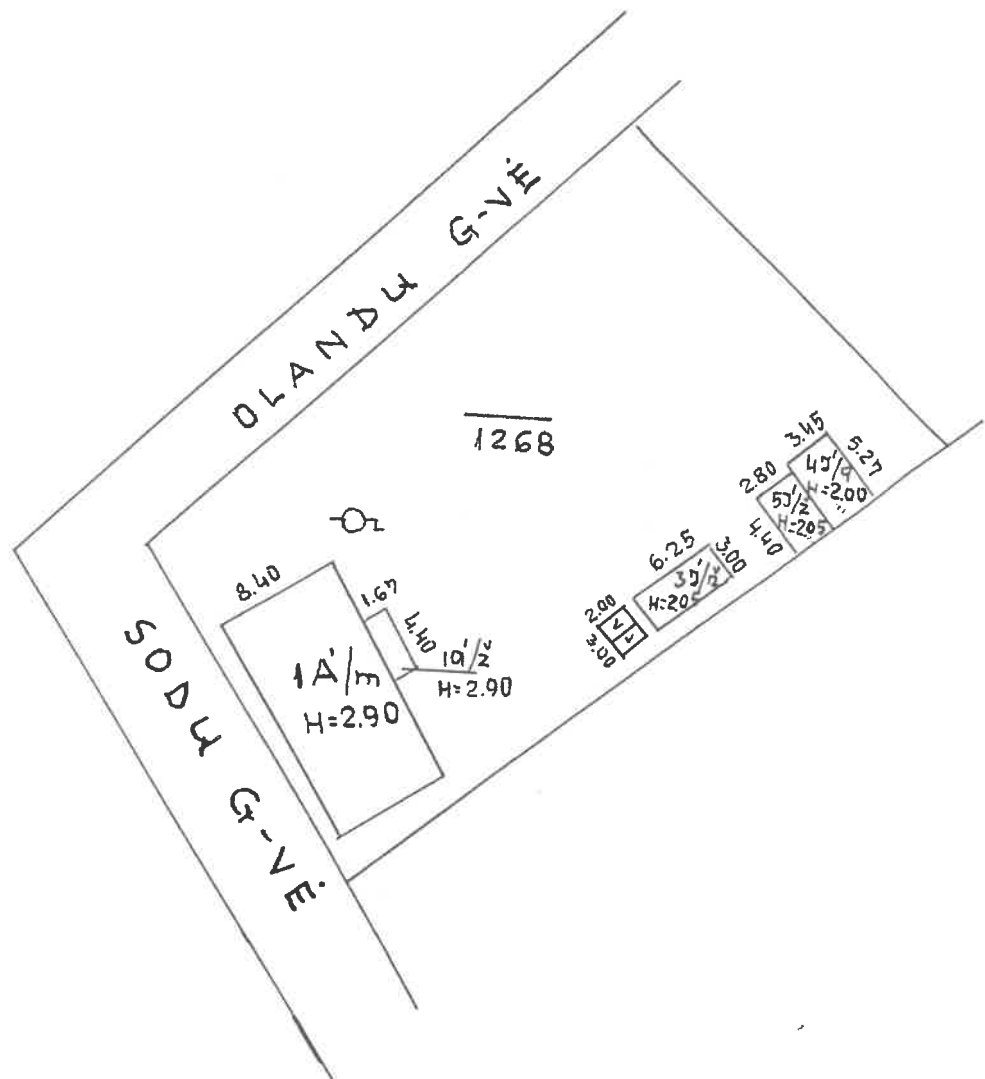

SODU

23

500

S.P. *M* Lebediene
Ramunas Pratkus
 Ramunas Pratkus
 grupes vedējas
 2002. 02 1

301

2003

01

13

gal

S. 2. romokionó

1.2

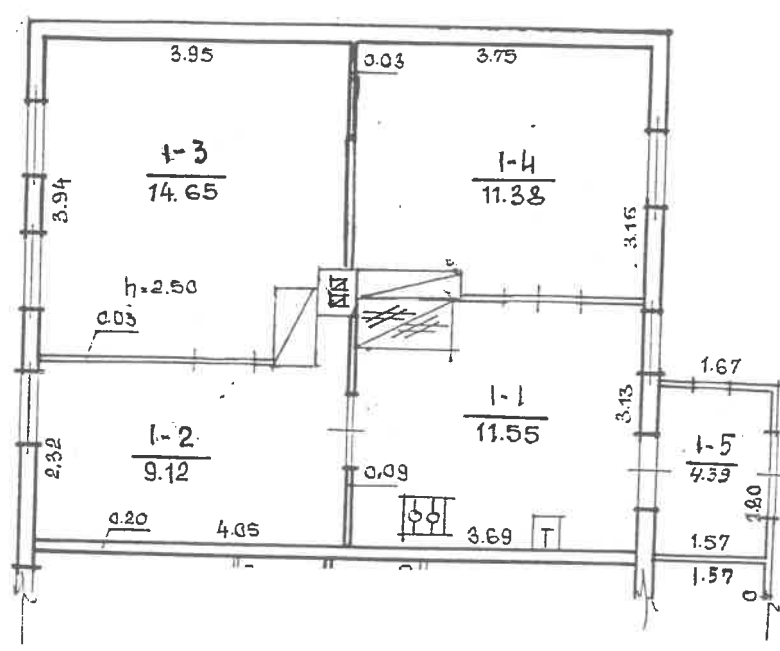

SODU

23 1

100

IA'/m
M Lebediene
 M Lebediene
 Ramūnas Prātkus
 grupės vedējas

2002 02 13

Kadastro duomenų bylos Nr. 2229

Nekilnojamojo turto buto (patalpos) kadastro duomenys

Kadastro duomenys užfiksuoti 1982 m. spalio mėn. 27 d.

Registro Nr.	Versija	Versijos data	Sudarymo data
20/264493	1	2002 02 15 09:37:06	1982 10 27

Adresas **Kaunas Sodų g. 23 - 1 / Olandų g. 11 - 1**

Unikalus Nr. **19/898-0013-01-4:0002**

Paskirtis **Gyvenamoji (butų)**

Pavadinimas **Butas**

Aprašymas

Aukštas	1	Rūsysis	Nėra
Kambarių skaičius	3	Pažym. plane	1
Bendras plotas kv. m	51,09	Baigtumas	
Gyvenamas plotas kv.m	35,15		

Šildymas	Krosninis
Vandentiekis	Miesto vandentiekis
Kanalizacija	Miesto kanalizacija
Dujos	Nėra
Karštas vanduo	Nėra
Viryklė	kiek kuro
Vonios kambarys	Nėra

Pastato, kuriame yra butas (patalpos), duomenys:

Pažymėjimas plane	1A1m	Sienos	Mediniai rąstai
Statybos metai	1898		
Aukštų skaičius	1		

Parengė

Shayb
Elyra Mackevičienė
Inžinierė

Grupės vedėjas

Bylos Nr. 2229

Buto (patalpos) kadastro duomenys

Kadastro duomenys užfiksuoti 2002 m. 02 mėn. 13 d.

Adresas

Gatvė, Nr.	Sodų	23-1
Kaimas (miestelis)		
Miestas	Kaunas	
Savivaldybė	Kauno m.	

Paskirtis
Pavadinimas

Gyvenamoji (butas)
Butas

Objekto aprašymas

Aukštas
Kambarių skaičius
Bendras plotas m²

1	Rūsysis	<input type="checkbox"/>	
3			
51.09			33/100 3 J ²

Šildymas
Vandentiekis
Kanalizacija
Dujos
Karštas vanduo
Viryklė
Vonios kambarys

Kodas	
	Krosninis
	Miesto.
	Miesto
	Nėra
	Nėra
	Plytų mūro
	Nėra

Pastato, kuriame yra butas (patalpa), kadastro duomenysPaskirtis
Pavadinimas
Pažymėjimas plane
Statybos metai
Rekonstrukcijos metai
Aukštų skaičius
Sienų medžiaga
Pastato baigtumas

	Gyvenamoji
	Gyvenamas namas
1A/m	
1898	
1	
Rąsty	
100	

Užpildė **M Lebediene**

2002.02.13

Tikrino

(pareigos, parašas, v. pavardė, data)
Hamūnas Pratkus
 grupės vedėjas
 (pareigos, parašas, v. pavardė, data)

2002.02.13

1	2	3	4	5	6	7	8	9	10	11	12	13	14	15

Užpildė M. Šiškinius (pareigos, pavardė, v. pavardė, data) 2002. 02. 13

Tikrino  Ramūnas Pratkus (pareigos, pavardė, v. pavardė, data) 2002. 02. 13

1	2	3	4	5	6	7	8	9	10	11	12	13	14	15
---	---	---	---	---	---	---	---	---	----	----	----	----	----	----

1 B forma

Bylos Nr. 2229

PAGALBINIO PASTATO, JO DALIŲ IR PRIESTATŲ KADASTRO DUOMENYS

Adresas	Gatvė, Nr.	5004 23-1
	Kaimas (miestelis)	Kaunas
	Miestas	Kauno m
	Savivaldybė	

Kadastro duomenys	Kodas	Pagalbinis pastatas
Duomenys užfiksuoti	X	2002. 02. 13
Pažymėjimas plane	X	39/2
Pavadinimas	X	Gikio pastatas
Statybos metai	X	1980
Rekonstrukcijos metai	X	
Baigtumas %	X	100
Aukštų skaičius	X	1
Tūris m³	X	
Pamatai		Ned. st.
Sienos		Medinės su karkasu
Perdangos		Medinės
Stogo konstrukcija		šlaitinė
Stogo danga		Ruberoido
Išorės apdaila		Apkasta lentelėm
Perivaros		Medinės
Grindys		Neco
Langai		Neco
Durys		Medinės
Šildymas		Neco
Vandentiekis		Neco
Kanalizacija		Neco
Dujos		Neco
Elektra		Neco

Viso pastato	
Pažymėjimas plane	39/2
Užstatytas plotas m²	19
Tūris m³	38
Baigtumas%	100

Kadastru duomenys					
Duomenys užfiksuoti					
Pažymėjimas plane					
Pavadinimas					
Statybos metai					
Rekonstrukcijos metai					
Baigtumas %					
Aukštų skaičius					
Tūris m³					
Pamatai					
Sienos					
Perdangos					
Stogo konstrukcija					
Stogo danga					
Išorės apdaila					
Pertvaros					
Grindys					
Langai					
Durys					
Sildymas					
Vandentiekis					
Kanalizacija					
Dujos					
Elektra					

Uzpildė M Lebediene (pareigos, parašas, v. pavardė) 2002.02.13

Tikrino [Signature] (pareigos, parašas, v. pavardė, data) 2002.02.13



Bylos Nr. 2229

PAGALBINIO PASTATO, JO DALIŲ IR PRIESTATŲ ĮKAINOJIMAS (PERKAINOJIMAS)

1	Vertės nustatymo data	2	Įkainojimas (€)	3	Pažymėjimas plane	4	Pavadinimas	5	Kokybės balas	6	Plotas m ²	7	Tūris m ³	8	Kainynas ir lentelė	9	Bendras statybos kainų indeksas	10	Vieneto kaina po patalpos ir indeksavimo Lt	11	Atkūrimo kaštai (statybinė vertė) Lt	12	Nusidėvėjimas %	13	Atkuriamoji vertė Lt	14	Vietovės patalpos koeficientas	15	Vidutinė rinkos vertė Lt
2002.02.13		P	35 1/2		ūkio pastatas					18.95	38	V.8.2.	118		4484	66	1525	0.45	1144										686
			1600		33/100 372					6.19					1480	66	503	0.45	226										

2003
61
13
u. Zaromskiene

1	2	3	4	5	6	7	8	9	10	11	12	13	14

Uzpildē _____ 2002. 02. 13
(pareiļos, parāšas, pavarde-dati)
Hamuñas Pratkus
(pareiļos, parāšas, pavarde, dati)
grupēs vedeļas
 Tīkriņo _____ 2002. 02. 13

ŽEMĖS IR KITO NEKILNOJAMOJO TURTO
KADASTRO IR REGISTRO VALSTYBĖS ĮMONĖ
KAUNO FILIALAS

ŽNTKRVĮ
2000 02 29 ĮSAKYMU Nr. 16

Užsakymo registravimo Nr. ir data 5-553823

UŽSAKOVAS Panemunės butų ūkis

Objekto adresas Sody 23-1

**NEKILNOJAMOJO TURTO (BUTO, GARAŽO BOKSO) KADASTRO IR REGISTRO BYLOS
SUFORMAVIMO (SU PAKITIMU FIKSAVIMU)
ATLIKTŲ DARBŲ AKTAS**

Žiemos tarifas taikomas nuo lapkričio mėn. 1 d. iki balandžio mėn. 30 d.

Vasaros tarifas taikomas nuo gegužės mėn. 1 d. iki spalio mėn. 31 d.

Kain. Nr.	Darbų pavadinimas	Vasaros tarifas kaina Lt		Žiemos tarifas kaina Lt		Kiekis	Suma
		butas	garažo boksas	butas	garažo boksas		
Bylos darymas							
II-1	Buto, garažo iki 100 m ² apžiūrėjimas, tikslinant kadastro duomenis	4,91	4,91	5,65	5,65	1	
III-11	Aukšto plano darymas iki 100 m ²	6,74	5,77	6,74	5,77	1	
II-8	Buto, garažo bokso iki 300 m ³ įkainojimas	19,78	19,78	19,78	19,78	1	
I-19,4	Bylos paėmimas ir gražinimas į archyvą	1,53	1,53	1,53	1,53	1	
I-19,2	Bylos suformavimas ir surišimas	4,6	4,6	4,6	4,6	1	
I-19,1	Lapų numeravimas	2,76	2,76	2,76	2,76	1	
I-19,3	Viršelio įforminimas	2,76	2,76	2,76	2,76	1	
Bylos nuorašo darymas							
III-10	Aukšto plano nuorašo darymas	0,92	0,92	0,92	0,92	1	
	Įrašo "Nekilnojamojo turto registre įregistruoto buto (patapos) kadastro duomenys" nuorašas	0,61	0,61	0,61	0,61	1	
III-15	Formos nuorašas (psl.) 2A	0,61	0,61	0,61	0,61	1	
III-18	Formos nuorašas (psl.) 3A	0,61	0,61	0,61	0,61	1	
II-19,2	Bylos surišimas	3,07	3,07	3,07	3,07	1	
I-19,3	Viršelio įforminimas	2,76	2,76	2,76	2,76	1	
	IŠ VISO (be PVM)	51,66	50,69	52,4	51,43	1	52,40
	UŽ SKUBĄ (50, 100%)						
	IŠ VISO (BE PVM)	X	X	X	X	X	
	Papildomos paslaugos:						
19.	1 km, važiuojant į objektą užsakovo transportu, kaina <i>užsek. epil.</i>						0,83
19.1.	iki 10 km	0,38	0,38	0,44	0,44		
19.2.	daugiau kaip 10 km	0,25	0,25	0,29	0,29		
20.	1 km, važiuojant į objektą įmonės transportu, kaina						
20.1	iki 10 km	1,38	1,38	1,59	1,59		
20.2	daugiau kaip 10 km	0,92	0,92	1,06	1,06		
	Iš viso (be PVM)	X	X	X	X	X	53,23
	PVM	X	X	X	X	X	9,58
	IŠ VISO (su PVM)	X	X	X	X	X	62,81

Užpildė [parašas] 2002.02.13
(pareigis, parašas, v. pavardė, data)

Tikrino [parašas] Ramūnas Pratkus
grupės vedėjas 2002.02.13
(pareigis, parašas, v. pavardė, data)

Užsakymo registravimo Nr. ir data _____

UŽSAKOVAS _____

Objekto adresas _____

**NEKILNOJAMOJO TURTO (BUTO, GARAŽO BOKSO) KADASTRO IR REGISTRO BYLOS
SUFORMAVIMO (BE PAKITIMŲ FIKSAVIMO)
ATLIKTŲ DARBŲ AKTAS**

Kain. Nr.	Darbų pavadinimas	Kaina Lt		Kiekis	Suma Lt
		butas	garažo boksas		
	Bylos darymas				
III-11	Aukšto plano darymas iki 100 m ²	6,74	5,77	1	
II-8	Buto, garažo bokso iki 300 m ³ įkainojimas	19,78	19,78	1	
I-19,4	Bylos paėminas ir gražinimas į archyvą	1,53	1,53	1	
I-19,2	Bylos suformavimas ir surišimas	4,6	4,6	1	
I-19,1	Lapų numeravimas	2,76	2,76	1	
I-19,3	Viršelio įforminimas	2,76	2,76	1	
	Bylos nuorašo darymas				
III-10	Aukšto plano nuorašo darymas	0,92	0,92	1	
	Įrašo "Nekilnojamojo turto registre įregistruoto buto (patapos) kadastro duomenys" nuorašas	0,61	0,61	1	
III-15	Formos nuorašas (psl.) 2A	0,61	0,61	1	
III-18	Formos nuorašas (psl.) 3A	0,61	0,61	1	
II-19,2	Bylos surišimas	3,07	3,07	1	
I-19,3	Viršelio įforminimas	2,76	2,76	1	
	IŠ VISO	46,75	45,78	1	
	UŽ SKUBA (50, 100%)				
	IŠ VISO (be PVM)	X	X	X	
	IŠ VISO (su PVM)	X	X	X	

Užpildė _____
(pareigos, parašas, v., pavardė, data)

Tikrino _____
(pareigos, parašas, v., pavardė, data)

