

B. Nr. 132

KADASTRO DALIS

82307



485307

210

ŽEMĖS IR KITO NEKILNOJAMOJO TURTO
KADASTRO IR REGISTRO VALSTYBĖS ĮMONĖ

_____ KAHNO _____ FILIALAS
_____ MIESTO, RAJONO
GYVENTOJŲ APTARNAVIMO BIURAS

NEKILNOJAMOJO TURTO KADASTRO IR REGISTRO BYLA

Nr. _____ / _____

TOMAS _____

ŽEMĖS SKLYPO KADASTRO Nr.: / : _____

INVENTORINIS NUMERIS 10568

ADRESAS: KAHNAS

RAUDONDYARIO PL. 174-121

KAHNO M. SAVIVALDYBĖ

Pradėta 2001 05 25

Baigta _____

Lapų skaičius _____

Saugoti nuolat

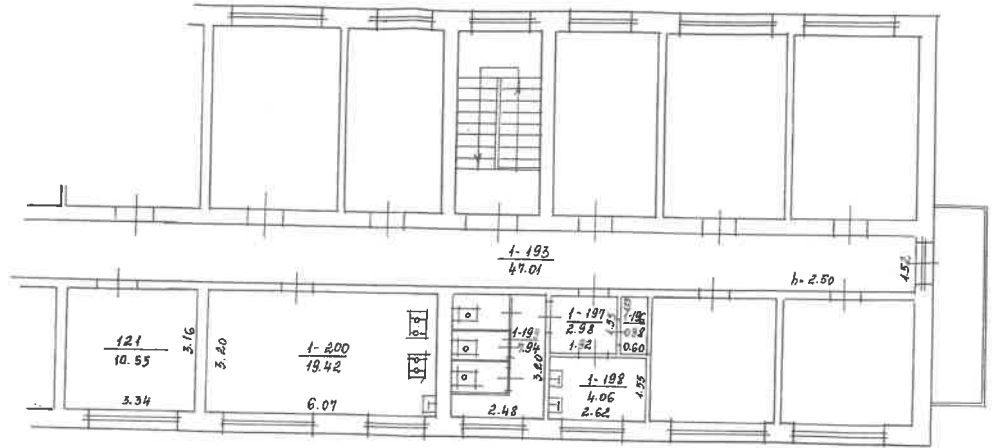

Zemės ir kito nekilnojamojo turto kadastru ir registro valstybės įmonės Kauno filialas			
RAUDONVARIO pl.		Nr. 174, Bt. 121	
Gyven.vietovė	RAUNAS	Raidė	Sudarė
Savivaldybė	891A	Sk. 2	V. JASINSKIS
M 1 100			
Šarvybinė grupė Nr. 11		05	

Kadastro duomenų bylos Nr. **10568**

Nekilnojamojo turto buto (patalpos) kadastro duomenys

Kadastro duomenys užfiksuoti 2001 m. gegužės mėn. 25 d.

Registro Nr.	Versija	Versijos data	Sudarymo data
20/257358	1	2001 06 07 15:43:03	2001 05 25

Adresas **Kaunas Raudondvario pl. 174 - 121**

Unikalus Nr. **19/961-0267-01-9:0141**

Paskirtis **Gyvenamoji (gyv. patalpų)**

Pavadinimas **Kambarys**

Aprašymas **su dalimi bendro naudojimo patalpų , pažymėtų 1-193 ; 1-196 ; 1-197 ; 1-198 ; 1-199 ; 1-200.**

Aukštas	5	Rūšys	Nėra
Kambarių skaičius	1	Pažym.plane	121
Bendras plotas kv. m	10,55	Baigtumas	
Gyvenamas plotas kv.m	10,55		

Šildymas **Centrinis šildymas iš kvart./raj. katilinės**

Vandentiekis **Miesto vandentiekis**

Kanalizacija **Miesto kanalizacija**

Dujos **Gamtinės**

Karštas vanduo **Yra**

Viryklė **Dujinės**

Vonios kambarys **Yra**

Pastato, kuriame yra butas (patalpos), duomenys:

Pažymėjimas plan	1A5p	Sienos	Plytos
Statybos metai	1961		
Aukštų skaičius	5		

Parengė

E. Machevičienė
Inžinierė
E. Machevičienė

Grupės vedėjas

Manutė Petrauskienė
Kadastra skyriaus
grupės vedėja
Manutė Petrauskienė

Bylos Nr. _____

Buto (patalpos) kadastro duomenys

Kadastro duomenys užfiksuoti 2001 m. 05 mėn. 25 d.

Adresas

Gatvė, Nr.	<i>Raudondvario pl.</i>	<i>174-121</i>
Kaimas (miestelis)		
Miestas	<i>Kaunas</i>	
Savivaldybė		

Įėjimo
duomenys

<i>Gyvenamoji</i>
<i>121 butas</i>

Plotų aprašymas

<i>su b. naud. pat. 1-193/47.01; 1-196/0.98;</i>
<i>1-197/2.98; 1-198/4.06; 1-199/7.94; 1-200/19.42</i>

Plotas
skaičius
plotas m²

<i>5</i>
<i>1</i>
<i>10.55</i>

Rūšys **NERA**

Objektas
skaičius
realizacija
plotas
plotas vanduo
skaičius
skaičius
skaičius kambarys

Kodas	
	<i>centrinis</i>
	<i>miesto</i>
	<i>miesto</i>
	<i>gamtinis</i>
	<i>yra</i>
	<i>yra</i>
	<i>yra</i>

Objektas, kuriame yra butas (patalpa), kadastro duomenys

Įėjimo
duomenys
planas
metai
konstrukcijos metai
skaičius
medžiaga
baigtumas

<i>Gyvenamoji</i>
<i>Gyv. namas</i>
<i>1A5p</i>
<i>1961</i>
<i>5</i>
<i>Mytos</i>
<i>100</i>

Uždėjęs *Aras* *S. Januškiui* 2001 05 25
(pareigos, pavardė, v. pavardė, data)

Uždėjęs *Aras* *S. Januškiui* 2001 06 08
(pareigos, pavardė, v. pavardė, data)

Kadastro skyriaus
vedėja
Januškiene

PAGRINDINIO PASTATO AA⁵ 145 VIDAUS PLOTŲ EKSPLIKACIJA
pazymejimas plane

Bylos Nr. _____

Data	Ankšto Nr.	Patalpos pazymejimas plane		Patalpų pavadinimas	Bendras plotas m ²	Gyvenamosios paskirties patalpų						Negyvenamosios paskirties patalpų		
		1 simbolis	2 simbolis			Iš to skaičiaus	Gyvenamas plotas m ²	Naudingas plotas m ²	Verslo plotas m ²	Pagalbinis naudingas plotas m ²	Pagalbinis nenaudingas plotas m ²	Rūšių (pusrūšių) garažų plotas m ²	Pagrindinis plotas m ²	Pagalbinis plotas m ²
2004 05 25	5	144	4	<i>kambarys</i>	10.55	8	7	9	10	11	12	13	14	
						10.55	10.55							

1 2 3 4 5 6 7 8 9 10 11 12 13 14

1	2	3	4	5	6	7	8	9	10	11	12	13	14

Uzpildē Igoris A. Januškins 2001 05 25
(pareiġos, parašas, pavardē, data)

Tīkrino Ilēt katuro atpūtas
grupuš vedēja parašas, pavardē, data) 2001 06 08
notikē Petrušstene

