



REGISTRŲ CENTRAS

VALSTYBĖS ĮMONĖS REGISTRŲ CENTRO  
KAUNO FILIALAS

# NEKILNOJAMOJO TURTO

.....

## KADASTRO IR REGISTRO DOKUMENTŲ BYLA

NR. \_\_\_\_\_ / \_\_\_\_\_ - \_\_\_\_\_

TOMAS \_\_\_\_\_

ŽEMĖS SKLYPO UNIKALUS KODAS \_\_\_\_\_

REGISTRO NUMERIS 20/265856

INVENTORINIS NUMERIS 16815

ADRESAS KAUNAS

VYTAUTO PR. 19-1A

Pradėta 1952 12 03

Baigta .....

Lapų skaičius .....

Saugoti nuolat

PANAIKINTO NEKILNOJAMOJO DAIKTO  
KADASTRO IR REGISTRO DOKUMENTŲ BYLOS  
NR. ....



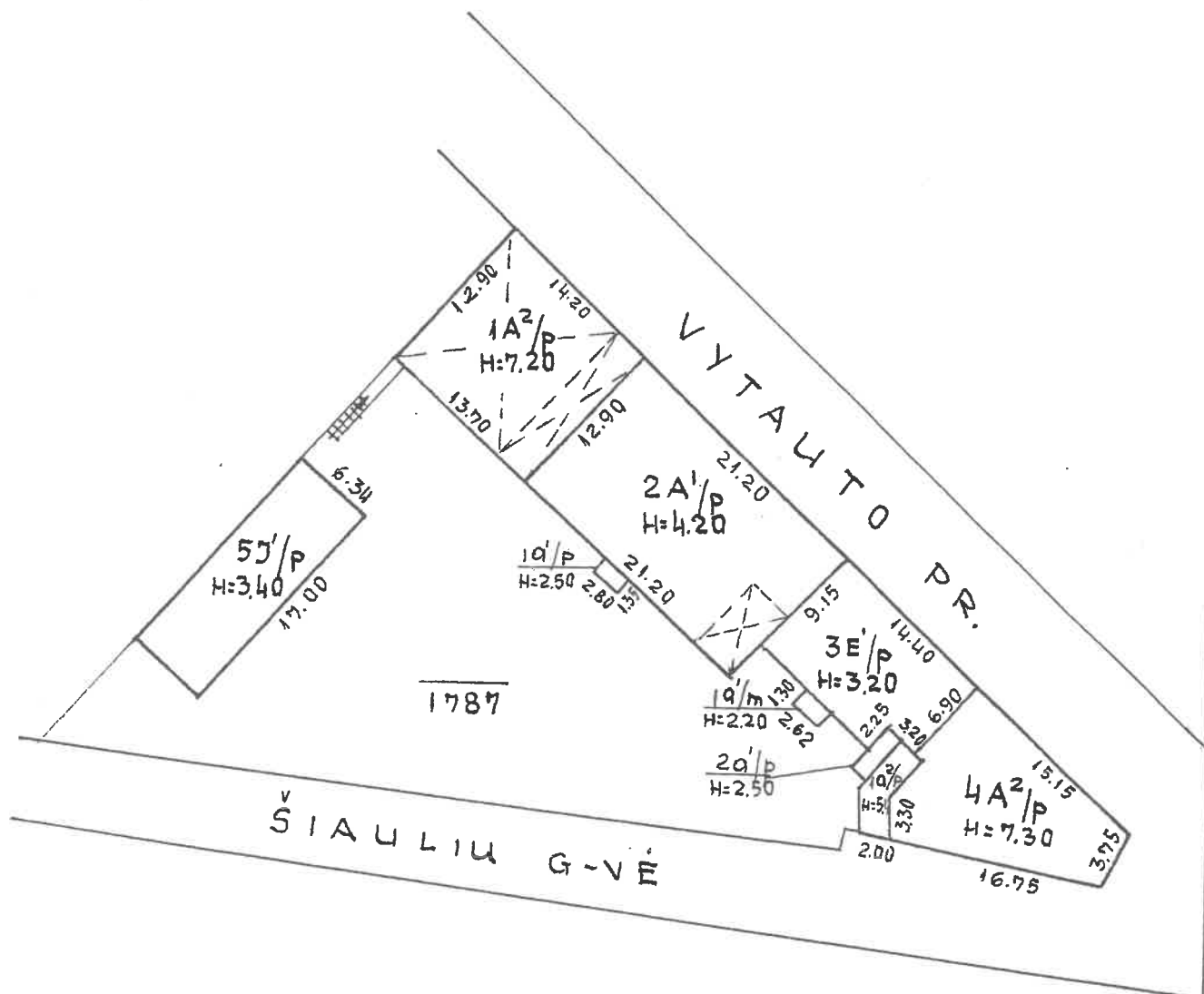

Nuorašą sudarė..... Kadastro specialistė V. J. Paujokaitienė

Nuorašą tikrino.....  
tvarkymo 2 gr. vedėja

2008... m. Erika Kunigaitė

Šis nuorašas ir kitas pateiktas turto kadastro planas ir planas, kuriuose yra nurodyti šio nuorašo turto matavimai, yra patvirtinti ir įrašyti į žemėlapių planus.

VYTAUTO PR. 19-1A

S.P.

500

2002 03 05

II AUKŠTAS

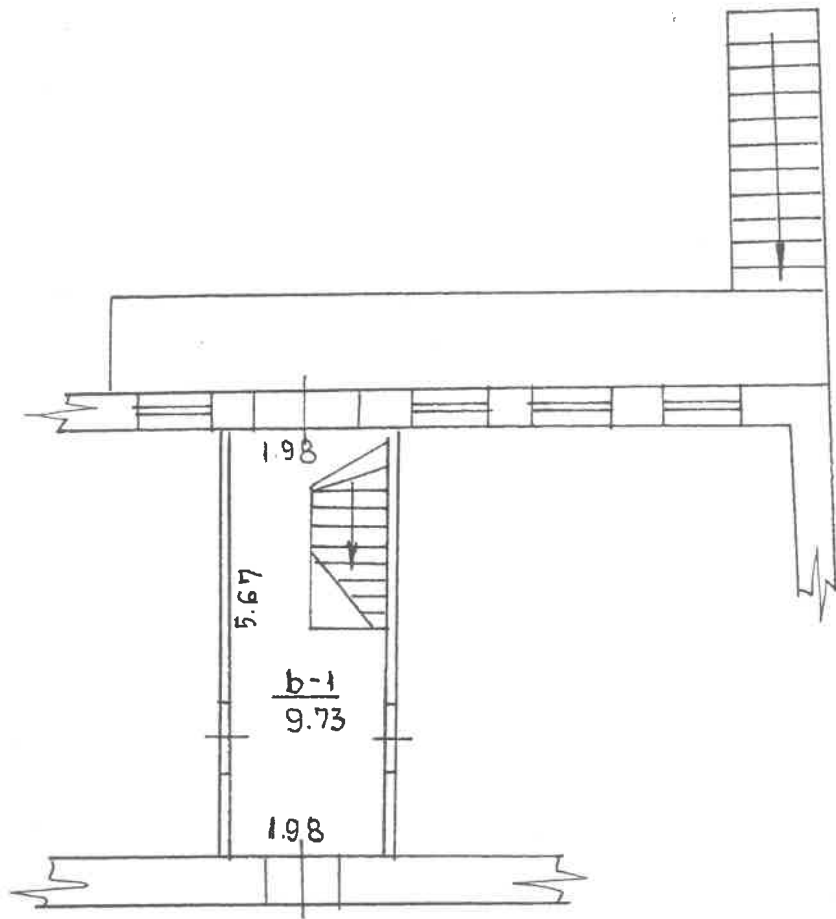

Nuorašą sudarė.....  
 Kadastro specialistė  
 Vidaus reikalų departamentas  
 Valstybinis žemės kadastro centras

Nuorašą tikrinęs.....  
 tikrinimo duomenų  
 tvarkymo 2 gr. vedėja  
 2008... m. Erna Kunickaitė.

Vytauto pr.

19 19

1A<sup>2</sup>/P

100

2002. 03 05

PASTOGĖS PATALPOS

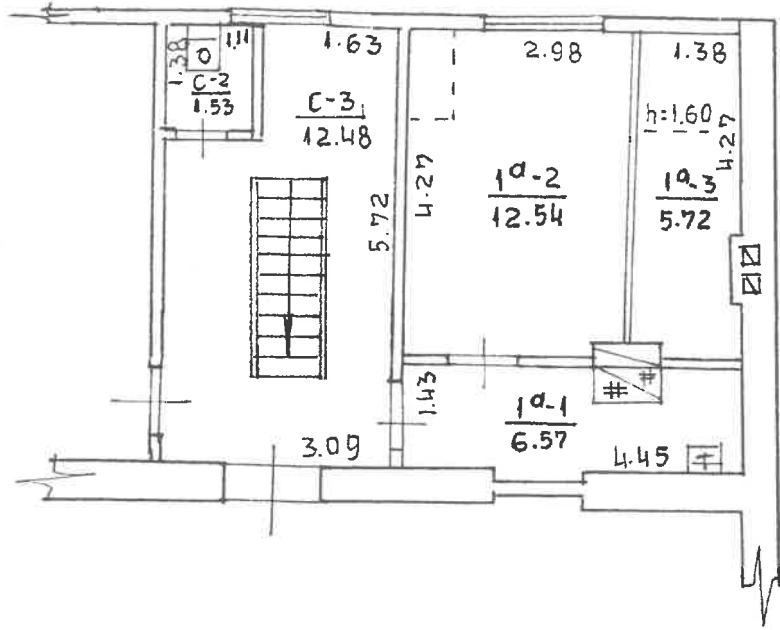

Nuorašą sudarė... Kadastro specialistė V. Naujakaiciene  
 Nuorašą tikrino... Kadastro specialistė V. Naujakaiciene  
 tvarkymo 2 gr.vedėja  
 2008...m. E. Kunišaidis

VYTAUTO pr.

19 1a

1A<sup>2</sup>/P

100

2002 03 05

79

1D forma

Bylos Nr. 16815

### Buto (patalpos) kadastro duomenys

Kadastro duomenys užfiksuoti 2002 m. 03 mėn. 05 d.

Adresas

Gatvė, Nr.	Vytauto pr.	19-1a
Kaimas (miestelis)		
Miestas	Kaunas	
Savivaldybė	Kauno m	

Paskirtis

Pavadinimas

Gyvenamoji (butu)
Butas

Objekto aprašymas

Su bendro naudojimo patalpomis pažymėtomis b-1, c-2, c-3

Kukštas

Kambarių skaičius

Bendras plotas m<sup>2</sup>

M	Rūsys	<input type="checkbox"/>	<input type="checkbox"/>
2			
24.83			

Šildymas

Šildymo šaltinis

Šiluminė analizacija

Užujos

Parštas vanduo

Šiluminė tinkle

Šiluminės kambarys

Kodas	
	Krosninis
	Miesto
	Miesto
	Nėre
	Nėre
	Plyty mūro
	Nėre

### Kadastrinis planas, kuriame yra butas (patalpa), kadastro duomenys

Paskirtis

Pavadinimas

Įrašymas plane

Įrašymo metai

Įrašymo konstrukcijos metai

Įrašymo skaičius

Įrašymo medžiaga

Įrašymo baigtumas

Užpildė

Patvirtino

	Gyvenamoji
	Gyvenamosios namas
1A <sup>2</sup> /P	
1890	
2	
Plyty	
100	

Nuorašą sudarė... *(signature)*

Nuorašą patvirtino... *(signature)*

2008...m...d. Erika Kunigeraitė

2002.03.05

(pareigos, parašas, v. pavardė, data)

2002.03.05

(pareigos, parašas, v. pavardė, data)









PAGRINDINIO PASTATO 1A<sup>2</sup> P pažymėjimo plane

VIDAUS PLOTŲ EKSPLIKACIJA

Data	Aukšto Nr.	Patalpos pažymėjimas plane		Patalpų pavadinimas	Bendras plotas m <sup>2</sup>	Gyvenamosios paskirties patalpų						Negyvenamosios paskirties patalpų	
		1 simbolis	2 simbolis			Naudingas plotas m <sup>2</sup>	Gyvenamas plotas m <sup>2</sup>	Verslo plotas m <sup>2</sup>	Pagalbinis naudingas plotas m <sup>2</sup>	Pagalbinis nenaudingas plotas m <sup>2</sup>	Rusių (pusrusių) garažų plotas m <sup>2</sup>	Pagrindinis plotas m <sup>2</sup>	Negyvenamosios paskirties plotas m <sup>2</sup>
1	2	3	4	5	6	7	8	9	10	11	12	13	14
2002.03.05	M	1a	1	Virtuvė	6.57	6.57			6.57				
			2	kambarys	12.54	12.54	12.54						
			3	kambarys	5.72	5.72	5.72						
				Šis viso 1a buto	24.83	24.83	18.26		6.57				



