

KADASTRO DALIS



REGISTRŲ CENTRAS

VALSTYBĖS ĮMONĖS REGISTRŲ CENTRO
KAUNO FILIALAS

NEKILNOJAMOJO TURTO

KADASTRO IR REGISTRO DOKUMENTŲ BYLA

179551

NR. _____ / _____ - _____

TOMAS _____

ŽEMĖS SKLYPO UNIKALUS KODAS _____

REGISTRO NUMERIS 20 / 26 58 55

INVENTORINIS NUMERIS 16815

ADRESAS K A U N A S

V Y T A U T O P L. N: 19 - 1

PANAIKINTO NEKILNOJAMOJO DAIKTO
KADASTRO IR REGISTRO DOKUMENTŲ BYLOS
NR.

Pradėta 19 52 12 03

Baigta

Lapų skaičius

Saugoti nuolat



VALSTYBĖS ĮMONĖS REGISTRŲ CENTRO
KAUNO FILIALAS

NEKILNOJAMOJO TURTO OBJEKTO
KADASTRINIŲ MATAVIMŲ BYLA

1 TOMAS

Nekilnojamojo turto objektas: **Patalpa**

Žemės sklypo kadastrinis Nr.:

Bylos Nr.: **16815**

Registro Nr.: **20 / 265855**

Adresas: **Kaunas Vytauto g-vė Nr. 19 1 but.**

Lapų skaičius: 2

SUDERINTA

Ny. kadastro spec.
(pareigos)

A. Petrucci
(parašas)

A. Petrucci
(vardas pavardė)

2006 11 02
(data)



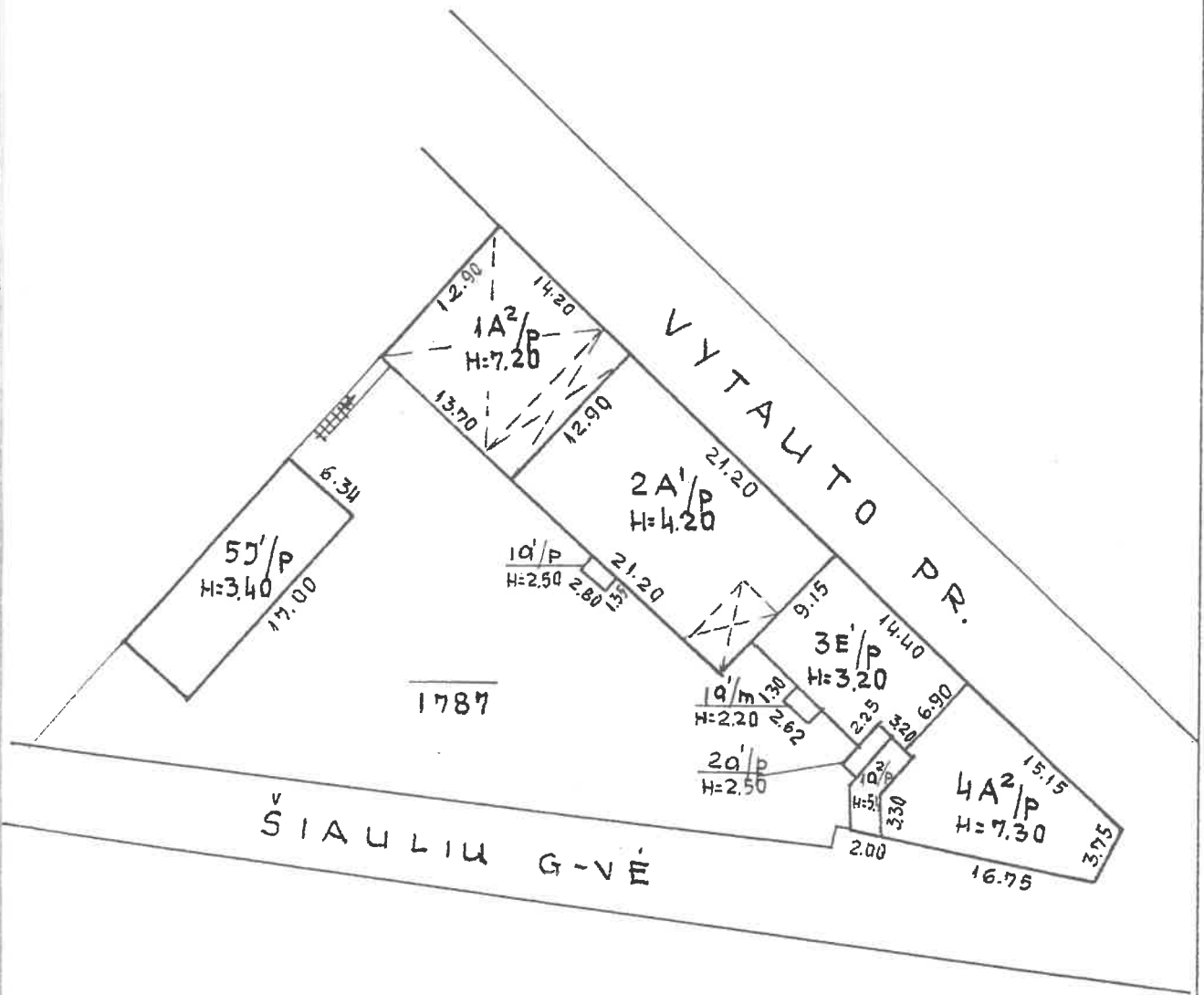

VYTAUTO PR. 19-1

S.P

500

2002 03 05

Ārda II
Krievstene

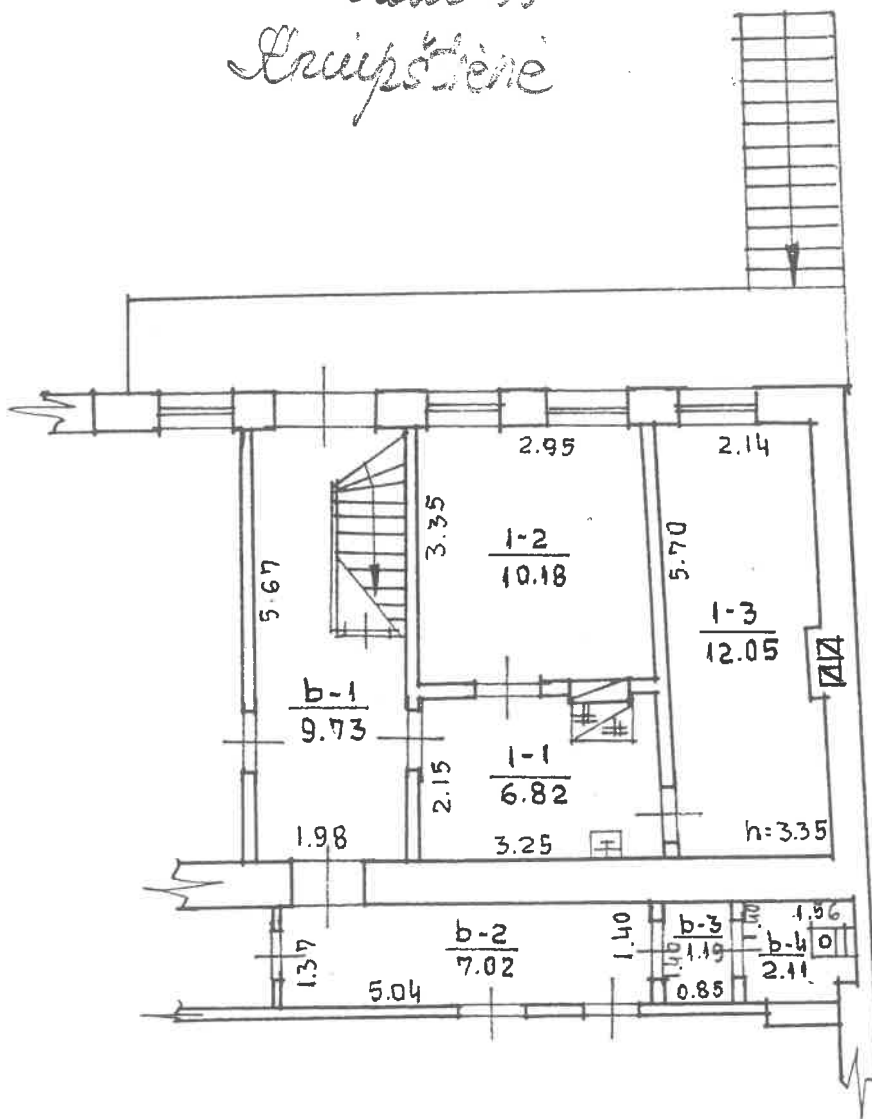

VYTAUTO PR. 19-1
 1A²/p
 100
 2002.03.05

Kadastro duomenų bylos Nr. 16815

**Nekilnojamojo turto buto (patalpos) kadastro
duomenys**

Kadastro duomenys užfiksuoti 2002 m. kovo mėn. 05 d.

registro	Nr.	Versija	Versijos data	Sudarymo data
	20/265855	1	2002 03 08 10:53:46	2002 03 05

Adresas **Kaunas Vytauto pr. 19 - 1**

Kadastrinis Nr. **19/890-0134-01-3:0010**

Paskirtis **Gyvenamoji (butų)**
 Pavadinimas **Butas**
 Aprašymas **su dalimi bendro naudojimo patalpų b-1 ,b-2 ,b-3 ,b-4**

Etakštės	2	Rūšys	Nėra
Užrašų skaičius	2	Pažym.plane	1
Plotas kv. m	29,05	Baigtumas	
Įstatomas plotas kv.m	22,23		

Įrengimas **Krosninis**
 Vandentiekis **Miesto vandentiekis**
 Kanalizacija **Miesto kanalizacija**
 Šilumos **Nėra**
 Šilumos vanduo **Nėra**
 Šiluminis tinklas **kieta kuro**
 Kambariai **Nėra**

Pastato, kuriame yra butas (patalpos), duomenys:

Įrengimas plane	1A2p	Sienos	Plytų mūras su oro tarpu
Statybos metai	1890		
Etakštų skaičius	2		

Paragengė

Įrašų vedėjas

Elvira Mackevičienė
 Inžinierė
 Elvira Mackevičienė

Bylos Nr. 16815

Buto (patalpos) kadastro duomenys

Kadastro duomenys užfiksuoti 2002 m. 03 mėn. 26 d.

Adresas

Gatvė, Nr.	Vytauto pr.	19-1
Kaimas (miestelis)		
Miestas	Kaunas	
Savivaldybė	Kauno m.	

Paskirtis
Pavadinimas

Gyvenamoji (butų)
Butas

Objekto aprašymas

Subendro naudojimo patalpos paž.
b-1, b-2, b-3, b-4

Aukštas
Kambarių skaičius
Bendras plotas m²

11
21
29.05

Rūsys

52/p - 47/1000 dalis

Šildymas
Vandentiekis
Kanalizacija
Dujos
Karštas vanduo
Viryklė
Vonios kambarys

Kodas	
	Krosninis
	Miesto
	Miesto
	Nėra
	Nėra
	Plyty mūro
	Nėra

Pastato, kuriame yra butas (patalpa), kadastro duomenysPaskirtis
Pavadinimas
Pažymėjimas plane
Statybos metai
Rekonstrukcijos metai
Aukštų skaičius
Sienų medžiaga
Pastato baigtumas

	Gyvenamoji
	Gyvenamas namas
1 A ² /p	
1890	
2	
Plyty mūro	
100	

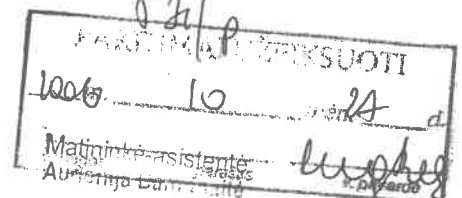

Užpildė



(pareigos, parašas, v. pavardė, data)

2002.03.06

Tikrino

(pareigos, parašas, v. pavardė, data)

2002.03.06

PAGRINDINIO PASTATO 1 A² P **VIDAUS PLOTŲ EKSPLIKACIJA**

pažymėjimas plane

Data	Aukšto Nr.	Patalpos pažymėjimas plane		Patalpų pavadinimas	Bendras plotas m ²	Gyvenamosios paskirties patalpų						Negyvenamosios paskirties patalpų	
		1 simbolis	2 simbolis			Naudingasis plotas m ²	Gyvenamas plotas m ²	Verslo plotas m ²	Pagalbinis naudojamas plotas m ²	Pagalbinis nenaudingas plotas m ²	Rūšių (pusrūšių) plotas m ²	Pagrindinis plotas m ²	Negyvenamosios paskirties patalpų plotas m ²
1	2	1	4	5	6	7	8	9	10	11	12	13	14
2002.03.06	11	1	1	Viršuvė	6.82	6.82			6.82				
		2		kambarys	10.18	10.18	10.18						
		3		kambarys	12.05	12.05	12.05						
				Šis viso 1 buto	29.05	29.05	22.23		6.82				

2

2

2002

