

REGISTRŲ CENTRAS

VALSTYBĖS ĮMONĖS REGISTRŲ CENTRO  
KAUNO FILIALAS

# NEKILNOJAMOJO TURTO

## KADASTRO IR REGISTRO DOKUMENTŲ BYLA

NR. \_\_\_\_\_ / \_\_\_\_\_ - \_\_\_\_\_

TOMAS \_\_\_\_\_

T. 96.15

ŽEMĖS SKLYPO UNIKALUS KODAS \_\_\_\_\_

REGISTRO NUMERIS \_\_\_\_\_ 201233362 \_\_\_\_\_

INVENTORINIS NUMERIS \_\_\_\_\_ 2324 \_\_\_\_\_

ADRESAS \_\_\_\_\_ KAUNAS \_\_\_\_\_

ŽEMAIČIU, G. 52-3

PANAIKINTO NEKILNOJAMOJO DAIKTO  
KADASTRO IR REGISTRO DOKUMENTŲ BYLOS  
NR. ....

Pradėta 1953 08 01

Baigta .....

Lapų skaičius .....

Saugoti nuolat





REGISTRŲ CENTRAS

VALSTYBĖS ĮMONĖS REGISTRŲ CENTRO  
KAUNO FILIALAS

NEKILNOJAMOJO TURTO OBJEKTO  
KADASTRINIŲ MATAVIMŲ BYLA

I TOMAS

Nekilnojamojo turto objektas: **Patalpa**

Žemės sklypo kadastrinis Nr.:

Bylos Nr.: **2324**

Registro Nr.: **20 / 233362**

Adresas: **Kaunas, Žemaičių g. 52 - 3**

Lapų skaičius: **4**

SUDERINTA



*Ant handaisto m. p. e.*  
(parašas)

*M. Joli Audpici*  
(vardas pavardė)

*2006 05 29*  
(data)

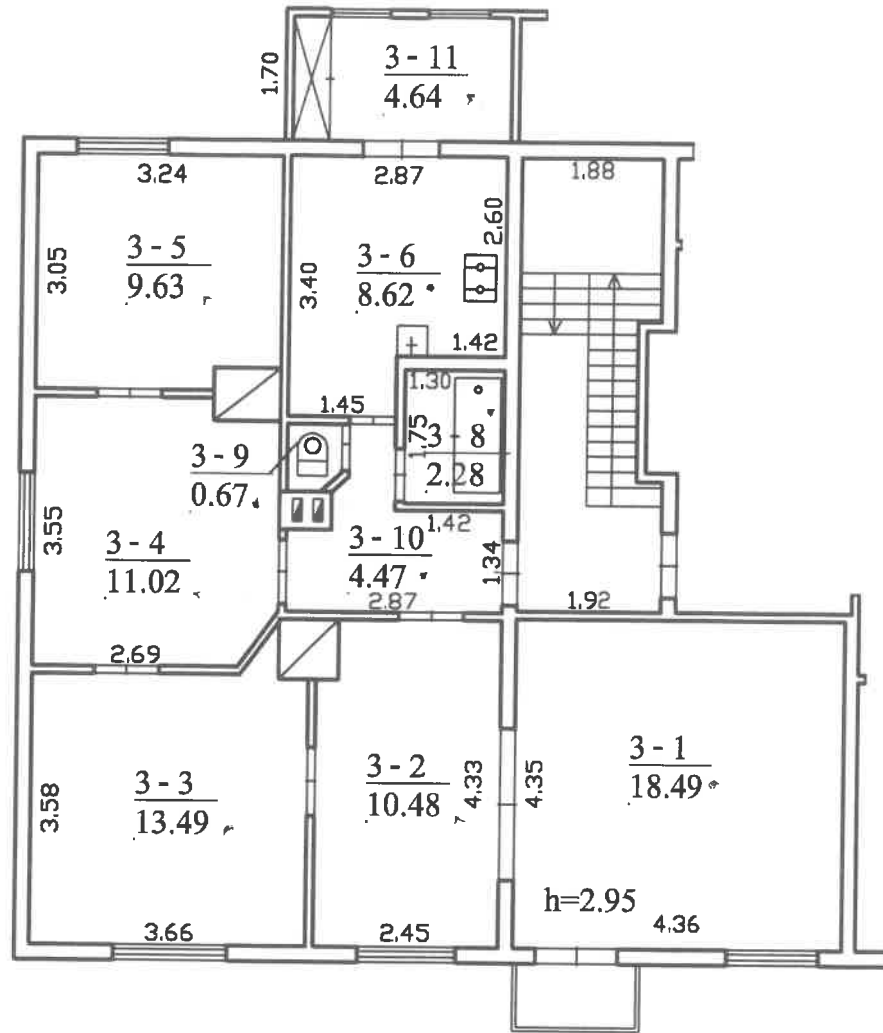

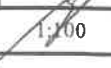

 <b>VALSTYBĖS ĮMONĖS REGISTRŲ CENTRO</b> <b>REGISTRŲ CENTRAS</b>			
<b>KAUNO FILIALAS</b>			
Pareigos	V., pavardė	Parašas	Data
Specialistė	I. Butkutė		2006.05.12
Specialistė	I. Butkutė-kadastro specialistė		2006.07.29
<b>ANTRO AUKŠTO PLANAS</b>			<b>A.V.</b>
Kauno m. sav. Kauno Žemaičių g. 52-3			Pastato pažymėjimas plane: 1A2m

**Patalpos (buto) kadastro duomenys**Adresas: **Kaunas Žemaičių g. 52-3**Unikalus Nr. **1993-9052-1018:0004**

Kadastro duomenys užfiksuoti 2006 m. gegužės 12 d.

Paskirtis	Gyvenamoji (butui)		
Pavadinimas	Butas		
Žymėjimas	3		
Objekto aprašymas	su rūsiu		
Aukštas	2	Rūsys	Yra
Kambarių skaičius	5	Rūsio plotas	
Bendras plotas m <sup>2</sup>	83,79	Vertės mažinimo %	2,5
Gyvenamas plotas m <sup>2</sup>	63,11	Baigtumas %	100
Šildymas	Vietinis centrinis šildymas		
Vandentiekis	Miesto vandentiekis		
Kanalizacija	Miesto kanalizacija		
Dujos	Gamtinės		
Karštas vanduo	Yra		
Viryklė	Dujinė		
Vonios kambarys	Yra		

**Pastato, kuriame yra patalpa(butas), duomenys**

Paskirtis	Gyvenamoji (daugiabučiui)		
Pavadinimas	Gyvenamasis namas		
Sienų medžiaga	Medis su karkasu		
Unikalus pastato Nr.	1993-9052-1018		
Žymėjimas	1A2ž	Aukštų skaičius	2
Statybos pr.-pab. metai	1939-1939	Bendras plotas m <sup>2</sup>	299,59
Rekonstr. pr.-pab. metai	-	Tūris m <sup>3</sup>	1164
Centro koordinatės X/Y	494671,811-6085290,05	Baigtumas %	100

Parengė Specialistė

I. Butkutė

(pareigos, parašas, v. pavardė, data)

Tikrino

(pareigos, parašas, v. pavardė, data)

vyr. kadastro  
 specialistė  
 Mijolė Čiupienė

# Patalpos (buto) įkainojimas(perkainojimas)

Adresas: Kaunas Žemaičių g. 52-3

Bylos Nr. 19/2324-(3)

2 forma

Statybos kainos indeksas

Vertės nustatymo data	Žymėjimas	Pavadinimas	Kasmetinis vert. maž. koef.	Kokybės balas	Matavimo vienetas	Kiekis	Kainynas ir lentelė	Vidutinė vienetų st. vertė po indeksavimo Lt	Atkurimo kaštai (statybinė vertė) Lt	Nusidėvėjimas %	Atkuriamoji vertė Lt	Vietovės pataisos koeficientas	Vidutinė rinkos vertė
2006-05-12	I(P)	<b>Butas</b>	2,5		Plotas m2	83,79	1,6	730	61200	67	20200		170805

Parengė Specialistė I. Butkutė

(pareigos, parašas, pavardė, data)

S.V. Kadastro

(pareigos, parašas, pavardė, data)

Užrašas: mianė

Tikrino



**Gyvenamasis namas 1A2m vidaus plotų eksploikacija**

Bylos Nr. 19/2324

Adresas: Kaunas Žemaičių g. 52

Unikalus pastato Nr.: 1993-9052-1018

Unikalus patalpos/buto (3) nr: 1993-9052-1018:0004

Kadastro duomenys užfiksuoti 2006 m. gegužės 12 d.

Aukšto Nr.	Patalpos pažymėjimas plane		Patalpos pavadinimas	Bendras	Gyvenamosios paskirties patalpų plotai m2					Negyvenamosios paskirties patalpų plotai m2			
	1 sim-bolis	2 sim-bolis			Naudingas	Iš to skaitčiaus			Rūšių (pusrūšių)	Garažų	Pagalbinis pagrindinis	Pagalbinis	
						Gyvenamas	Verslo	Pagalbinis naudingas					Pagalbinis nemaudingas
1	2	3	4	5	6	7	8	9	10	11	12	13	14
2	3	1	Kambarys	18,49	18,49	18,49							
2	3	2	Kambarys	10,48	10,48	10,48							
2	3	3	Kambarys	13,49	13,49	13,49							
2	3	4	Kambarys	11,02	11,02	11,02							
2	3	5	Kambarys	9,63	9,63	9,63							
2	3	6	Virtuvė	8,62	8,62			8,62					
2	3	8	Vonia	2,28	2,28			2,28					
2	3	9	Tualetas	0,67	0,67			0,67					
2	3	10	Koridorius	4,47	4,47			4,47					
2	3	11	Ūkio ptaipa	4,64	4,64			4,64					
<b>Iš viso ( 10 patalp. )</b>				<b>83,79</b>	<b>83,79</b>	<b>63,11</b>		<b>20,68</b>					

Parengė Specialistė I. Butkūtė

(pareigos, parašas, v. pavarde, teta)

*I. Butkūtė*

Tikrinio

(pareigos, parašas, v. pavarde, akkadastro specialistė)

*Liudmila Čiupienė*



