

UAB "Metrum LT"

**NEKILNOJAMOJO DAIKTO  
KADASTRINIŲ MATAVIMŲ BYLA**

Tomas: 1

Nekilnojamojo turto objektas: **Statinys (statiniai)**

Registro Nr.: **20/221453 (Statiniai)**

Adresas: **Kauno m. sav. Kauno m. Ringuvos g. 25**

Lapų skaičius: **23**



**SUDERINTA**

Valstybės įmonė Registrų centras

*Elektroniniu parašu pasirašė:* Akvilė Lisauskienė

*Pareigos:* Kadastro specialistė

*Laiko žyma:* 2020-02-21 11:25:36

Tomo Nr. 1

Registro 20/221453

## BYLOS TOMO VIDAUS APYRAŠAS

Eil. Nr.	Dokumento pavadinimas	Dokumento		Lapų skaič.	Bylos lapų numeriai	Pastabos
		Nr.	Data			
1	Statinio planas "STATINIŲ IŠDĖSTYMO PLANAS"		2020-02-13	1	1	
2	Statinio planas "PIRMAS AUKŠTAS"		2020-02-13	1	2	
3	Statinio planas "RŪSYS"		2020-02-13	1	3	
4	Statinio planas "PIRMAS AUKŠTAS"		2020-02-13	1	4	
5	PASTATO IR JO SUDĖTINIŲ DALIŲ KADASTRO DUOMENYS 1A FORMA		2020-02-13	2	5-6	
6	PASTATO IR JO SUDĖTINIŲ DALIŲ KADASTRO DUOMENYS 1A FORMA		2020-02-13	3	7-9	
7	PASTATO IR JO SUDĖTINIŲ DALIŲ KADASTRO DUOMENYS 1A FORMA		2020-02-13	2	10-11	
8	PASTATO IR JO SUDĖTINIŲ DALIŲ KADASTRO DUOMENYS 1A FORMA		2020-02-13	2	12-13	
9	PASTATO FOTONUOTRAUKOS 1F FORMA		2020-02-13	1	14	
10	PASTATO FOTONUOTRAUKOS 1F FORMA		2020-02-13	1	15	
11	PASTATO IR JO SUDĖTINIŲ DALIŲ VERČIŲ NUSTATYMAS 2A FORMA		2020-02-13	1	16	
12	PASTATO IR JO SUDĖTINIŲ DALIŲ VERČIŲ NUSTATYMAS 2A FORMA		2020-02-13	1	17	
13	PASTATO IR JO SUDĖTINIŲ DALIŲ VERČIŲ NUSTATYMAS 2A FORMA		2020-02-13	1	18	
14	PASTATO IR JO SUDĖTINIŲ DALIŲ VERČIŲ NUSTATYMAS 2A FORMA		2020-02-13	1	19	
15	PASTATO PATALPŲ PLOTŲ EKSPLIKACIJA 3 FORMA		2020-02-13	2	20-21	
16	PASTATO PATALPŲ PLOTŲ EKSPLIKACIJA 3 FORMA		2020-02-13	1	22	

Vidaus apyrašo lapų

22

Matininkė Rūta Buragienė



# STATINIŲ IŠDĖSTYMO PLANAS

M1:500

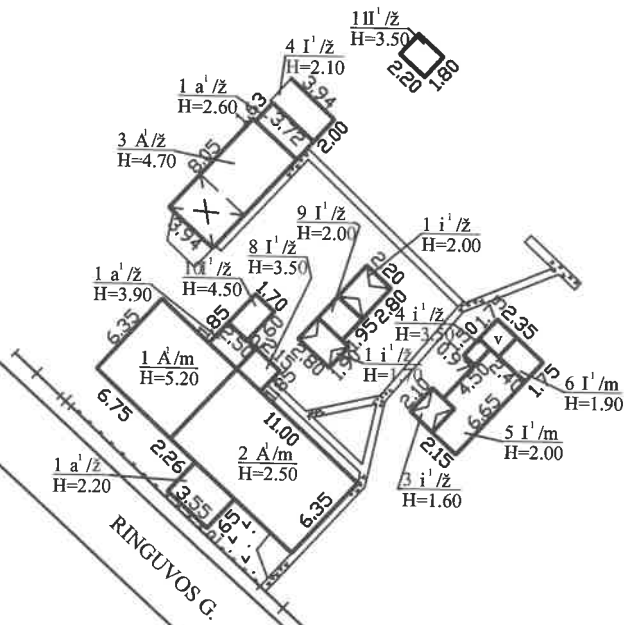

2020-02-13 tikslinti 1A1/m; 3A1/ž; 4I1/ž ir 7I1/m (nugriautas)  
Panaudota medžiaga: 2018-02-06 statinių išdėstymo planas.

Žemės sklypo kadastro Nr.		
Žemės sklypo ribų duomenų šaltinis		
UAB "Metrum LT", kodas: 303644359, adresas: Marijampolė, Vytauto g. 34A kontaktinis adresas (-ai): Marijampolė, Vytauto g. 34A		
Matininko kvalifikacijos pažymėjimo Nr.	Pareigos	Vardas, ir pavardė
2M-M-2668	matininkė	RŪTA BURAGIENĖ
Adresas: Kauno m. sav. Kauno m. Ringuvos g. 25		
Kadastru duomenų nustatymo data	2020-02-13	
Plano parengimo data	2020-02-13	



1111694532



# PIRMAS AUKŠTAS

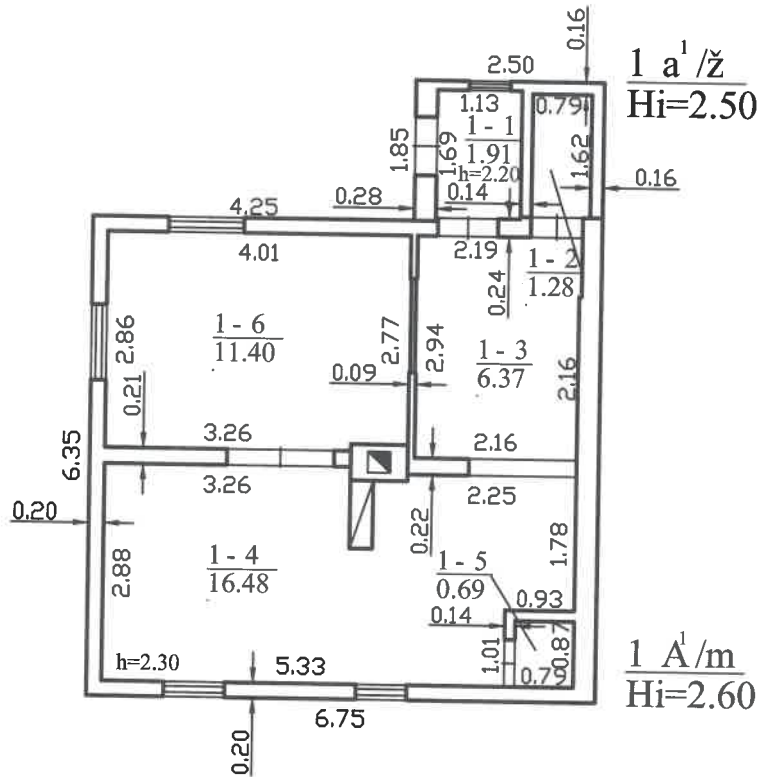

UAB "Metrum LT", kodas: 303644359, adresas: Marijampolė, Vytauto g. 34A  
 kontaktinis adresas (-ai): Marijampolė, Vytauto g. 34A

Matininko kvalifikacijos pažymėjimo Nr.	Pareigos	Vardas ir pavardė
2M-M-2668	matininkė	RŪTA BURAKIENĖ
Adresas: Kauno m. sav. Kauno m. Ringuvos g. 25		
Pastato žymėjimas plane	1A1/m	
Kadastro duomenų nustatymo data	2020-02-13	
Plano parengimo data	2020-02-13	
Mastelis	1:100	



1111461216

# RŪSYS

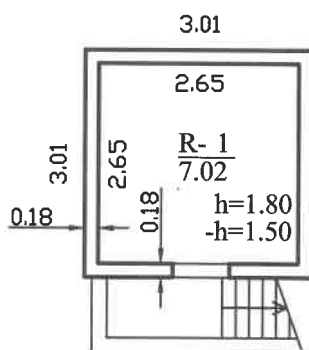

UAB "Metrum LT", kodas: 303644359, adresas: Marijampolė, Vytauto g. 34A  
 kontaktinis adresas (-ai): Marijampolė, Vytauto g. 34A

Matininko kvalifikacijos pažymėjimo Nr.	Pareigos	Vardas ir pavardė
2M-M-2668	matininkė	RŪTA BURAGIENĖ
Adresas: Kauno m. sav. Kauno m. Ringuvos g. 25A		
Pastato žymėjimas plane	3A1/ž	
Kadastro duomenų nustatymo data	2020-02-13	
Plano parengimo data	2020-02-13	
Mastelis	1:100	



1 111 409 760





UAB "Metrum LT", kodas: 303644359, adresas: Marijampolė, Vytauto g. 34A  
 Matininkas(-ė) RŪTA BURAGIENĖ, kvalifikacijos pažymėjimo Nr. 2M-M-2668, kontaktinis adresas (-ai):  
 Marijampolė, Vytauto g. 34A

## PASTATO IR JO SUDĖTINIŲ DALIŲ KADASTRO DUOMENYS

### Pastato kadastro duomenys

Adresas	Kauno m. sav. Kauno m. Ringuvos g. 25		
Paskirtis	Gyvenamoji (vieno buto pastatai)		
Pavadinimas	Gyvenamasis namas		
Žymėjimas plane	1A1/m		
Kadastru duomenų nustatymo data	2020-02-13		
Statybos būklė	Unikalus numeris	1991-5004-5019	

Statinio kategorija:	II grupės nesudėtingasis	Stogo konstrukcija:	Šlaitinis
Statybos pradžios metai:	1915	Stogo danga:	Metalas
Statybos pabaigos metai:	1915	Išorės apdaila:	Medinės dailylentės
Rekonstravimo pradžios metai:		Pertvaros:	Medinės lentos
Rekonstravimo pabaigos metai:		Grindys:	Medžio drožlių plokštės
Kap. remonto pradžios metai:		Langai:	Mediniai
Kap. remonto pabaigos metai:		Durys:	Medinės
Atnaujinimo (modernizavimo) pradžios metai:		Vidaus apdaila:	Tapetai
Atnaujinimo (modernizavimo) pabaigos metai:		Šildymas:	Viet. šild. sistema
Papr. remonto pradžios metai:	2010	Vandentiekis:	Komunalinis vandentiekis
Papr. remonto pabaigos metai:	2010	Nuotekų šalinimas:	Komunalinis nuotekų šalinimas
Baigtumo procentas: %	100	Dujos:	Nėra
Aukštų skaičius:	1	Karštas vanduo:	Nėra
Tūris: kub. m	122	Elektra:	Yra
Bendras plotas: kv. m	38,13	Viryklė:	Nėra
Užstatytas plotas: kv. m	55	Vonios kambarys:	Nėra
Plotas bruto: kv. m	48	Vėdinimas ir kondicionavimas:	Vėdinimas
Pamatai:	Betonas	Koordinatė X:	6081435
Sienos:	Rąstai	Koordinatė Y:	496585
Perdanga:	Medis		



**Pastato sudėtinės dalies kadastro duomenys**

<b>Žymėjimas</b>	1A1/m		
<b>Pavadinimas</b>	Gyvenamasis namas		
<b>Statybos pradžios metai:</b>	1915	<b>Bendras plotas: kv. m</b>	34,94
<b>Statybos pabaigos metai:</b>	1915	<b>Pamatai:</b>	Betonas
<b>Rekonstravimo pradžios metai:</b>		<b>Sienos:</b>	Rąstai
<b>Rekonstravimo pabaigos metai:</b>		<b>Perdanga:</b>	Medis
<b>Kap. remonto pradžios metai:</b>		<b>Stogo konstrukcija:</b>	Šlaitinis
<b>Kap. remonto pabaigos metai:</b>		<b>Stogo danga:</b>	Metalas
<b>Atnaujinimo (modernizavimo) pradžios metai:</b>		<b>Išorės apdaila:</b>	Medinės dailylentės
<b>Atnaujinimo (modernizavimo) pabaigos metai:</b>		<b>Pertvaros:</b>	Medinės lentos
<b>Papr. remonto pradžios metai:</b>	2010	<b>Grindys:</b>	Medžio drožlių plokštės
<b>Papr. remonto pabaigos metai:</b>	2010	<b>Langai:</b>	Mediniai
<b>Baigtumo procentas: %</b>	100	<b>Durys:</b>	Medinės
<b>Aukštų skaičius:</b>	1	<b>Vidaus apdaila:</b>	Tapetai
<b>Tūris: kub. m</b>	111		

**Pastato sudėtinės dalies kadastro duomenys**

<b>Žymėjimas</b>	1a1/Ž		
<b>Pavadinimas</b>	Priestatas		
<b>Statybos pradžios metai:</b>	1915	<b>Bendras plotas: kv. m</b>	3,19
<b>Statybos pabaigos metai:</b>	1915	<b>Pamatai:</b>	Plytos
<b>Rekonstravimo pradžios metai:</b>		<b>Sienos:</b>	Medis su karkasu
<b>Rekonstravimo pabaigos metai:</b>		<b>Perdanga:</b>	Medis
<b>Kap. remonto pradžios metai:</b>		<b>Stogo konstrukcija:</b>	Šlaitinis
<b>Kap. remonto pabaigos metai:</b>		<b>Stogo danga:</b>	Metalas
<b>Atnaujinimo (modernizavimo) pradžios metai:</b>		<b>Išorės apdaila:</b>	Medinės dailylentės
<b>Atnaujinimo (modernizavimo) pabaigos metai:</b>		<b>Pertvaros:</b>	Medinės lentos
<b>Papr. remonto pradžios metai:</b>	2010	<b>Grindys:</b>	Lentos
<b>Papr. remonto pabaigos metai:</b>	2010	<b>Langai:</b>	Mediniai
<b>Baigtumo procentas: %</b>	100	<b>Durys:</b>	Medinės
<b>Aukštų skaičius:</b>	1	<b>Vidaus apdaila:</b>	Tapetai
<b>Tūris: kub. m</b>	11		

matininkė



RŪTA BURAGIENĖ



\* 1 1 1 1 6 9 4 1 8 8 \*

2020-02-21 11:30:11

Lapas 2 iš 2



UAB "Metrum LT", kodas: 303644359, adresas: Marijampolė, Vytauto g. 34A  
 Matininkas(-ė) RŪTA BURAGIENĖ, kvalifikacijos pažymėjimo Nr. 2M-M-2668, kontaktinis adresas (-ai):  
 Marijampolė, Vytauto g. 34A

## PASTATO IR JO SUDĖTINIŲ DALIŲ KADASTRO DUOMENYS

### Pastato kadastro duomenys

Adresas	Kauno m. sav. Kauno m. Ringuvos g. 25A		
Paskirtis	Gyvenamoji (vieno buto pastatai)		
Pavadinimas	Gyvenamasis namas		
Žymėjimas plane	3A1/ž		
Kadastro duomenų nustatymo data	2020-02-13		
Statybos būklė		Unikalus numeris	1991-5004-5038
Pastaba	Buvęs 3A1m		

Statinio kategorija:	II grupės nesudėtingasis	Stogo konstrukcija:	Šlaitinis
Statybos pradžios metai:	1925	Stogo danga:	Asbestcementis
Statybos pabaigos metai:	1925	Išorės apdaila:	Medinės dailylentės
Rekonstravimo pradžios metai:		Pertvaros:	Medinės lentos
Rekonstravimo pabaigos metai:		Grindys:	Laminuotos plokštės
Kap. remonto pradžios metai:		Langai:	Mediniai
Kap. remonto pabaigos metai:		Durys:	Medinės
Atnaujinimo (modernizavimo) pradžios metai:		Vidaus apdaila:	Medienos plaušo plokštės
Atnaujinimo (modernizavimo) pabaigos metai:		Šildymas:	Viet. šild. sistema
Papr. remonto pradžios metai:	2010	Vandentiekis:	Nėra
Papr. remonto pabaigos metai:	2010	Nuotekų šalinimas:	Nėra
Baigtumo procentas: %	100	Dujos:	Nėra
Aukštų skaičius:	1	Karštas vanduo:	Nėra
Tūris: kub. m	112	Elektra:	Yra
Bendras plotas: kv. m	37,43	Viryklė:	Nėra
Užstatytas plotas: kv. m	38	Vonios kambarys:	Nėra
Plotas bruto: kv. m	47	Vėdinimas ir kondicionavimas:	Vėdinimas
Pamatai:	Betonas	Koordinatė X:	6081448
Sienos:	Medis su karkasu	Koordinatė Y:	496589
Perdanga:	Medis		



**Pastato sudėtinės dalies kadastro duomenys**

<b>Žymėjimas</b>	3A1/Ž		
<b>Pavadinimas</b>	Gyvenamasis namas		
<b>Statybos pradžios metai:</b>	1925	<b>Bendras plotas: kv. m</b>	25,22
<b>Statybos pabaigos metai:</b>	1925	<b>Pamatai:</b>	Betonas
<b>Rekonstravimo pradžios metai:</b>		<b>Sienos:</b>	Medis su karkasu
<b>Rekonstravimo pabaigos metai:</b>		<b>Perdanga:</b>	Medis
<b>Kap. remonto pradžios metai:</b>		<b>Stogo konstrukcija:</b>	Šlaitinis
<b>Kap. remonto pabaigos metai:</b>		<b>Stogo danga:</b>	Asbestcementis
<b>Atnaujinimo (modernizavimo) pradžios metai:</b>		<b>Išorės apdaila:</b>	Medinės dailylentės
<b>Atnaujinimo (modernizavimo) pabaigos metai:</b>		<b>Pertvaros:</b>	Medinės lentos
<b>Papr. remonto pradžios metai:</b>	2010	<b>Grindys:</b>	Laminuotos plokštės
<b>Papr. remonto pabaigos metai:</b>	2010	<b>Langai:</b>	Mediniai
<b>Baigtumo procentas: %</b>	100	<b>Durys:</b>	Medinės
<b>Aukštų skaičius:</b>	1	<b>Vidaus apdaila:</b>	Medienos plaušo plokštės
<b>Tūris: kub. m</b>	79		

**Pastato sudėtinės dalies kadastro duomenys**

<b>Žymėjimas</b>	1a1/Ž		
<b>Pavadinimas</b>	Priestatas		
<b>Statybos pradžios metai:</b>	1925	<b>Bendras plotas: kv. m</b>	5,19
<b>Statybos pabaigos metai:</b>	1925	<b>Pamatai:</b>	Plytos
<b>Rekonstravimo pradžios metai:</b>		<b>Sienos:</b>	Medis su karkasu
<b>Rekonstravimo pabaigos metai:</b>		<b>Perdanga:</b>	Medis
<b>Kap. remonto pradžios metai:</b>		<b>Stogo konstrukcija:</b>	Šlaitinis
<b>Kap. remonto pabaigos metai:</b>		<b>Stogo danga:</b>	Asbestcementis
<b>Atnaujinimo (modernizavimo) pradžios metai:</b>		<b>Išorės apdaila:</b>	Medinės dailylentės
<b>Atnaujinimo (modernizavimo) pabaigos metai:</b>		<b>Pertvaros:</b>	Nėra
<b>Papr. remonto pradžios metai:</b>		<b>Grindys:</b>	Lentos
<b>Papr. remonto pabaigos metai:</b>		<b>Langai:</b>	Nėra
<b>Baigtumo procentas: %</b>	100	<b>Durys:</b>	Medinės
<b>Aukštų skaičius:</b>	1	<b>Vidaus apdaila:</b>	Tapetai
<b>Tūris: kub. m</b>	14		



\* 1 1 1 1 7 2 2 9 7 7 \*

**Pastato sudėtinės dalies kadastro duomenys**

<b>Žymėjimas</b>	R		
<b>Pavadinimas</b>	Rūsysis		
<b>Statybos pradžios metai:</b>	1925	<b>Aukštų skaičius:</b>	
<b>Statybos pabaigos metai:</b>	1925	<b>Tūris: kub. m</b>	19
<b>Rekonstravimo pradžios metai:</b>		<b>Bendras plotas: kv. m</b>	7,02
<b>Rekonstravimo pabaigos metai:</b>		<b>Sienos:</b>	Plytos
<b>Kap. remonto pradžios metai:</b>		<b>Perdanga:</b>	Medis
<b>Kap. remonto pabaigos metai:</b>		<b>Išorės apdaila:</b>	Tinkas, dažai
<b>Atnaujinimo (modernizavimo) pradžios metai:</b>		<b>Pertvaros:</b>	Nėra
<b>Atnaujinimo (modernizavimo) pabaigos metai:</b>		<b>Grindys:</b>	Nėra
<b>Papr. remonto pradžios metai:</b>		<b>Langai:</b>	Nėra
<b>Papr. remonto pabaigos metai:</b>		<b>Durys:</b>	Nėra
<b>Baigtumo procentas: %</b>	100	<b>Vidaus apdaila:</b>	Nėra

matininkė



2020-02-21 11:29:47

Lapas 3 iš 3

UAB "Metrum LT", kodas: 303644359, adresas: Marijampolė, Vytauto g. 34A  
 Matininkas(-ė) RŪTA BURAGIENĖ, kvalifikacijos pažymėjimo Nr. 2M-M-2668, kontaktinis adresas (-ai):  
 Marijampolė, Vytauto g. 34A

## PASTATO IR JO SUDĖTINIŲ DALIŲ KADASTRO DUOMENYS

### Pastato kadastro duomenys

**Adresas** Kauno m. sav. Kauno m. Ringuvos g. 25  
**Paskirtis** Pagalbinio ūkio  
**Pavadinimas** Ūkinis pastatas  
**Žymėjimas plane** 4I1/ž  
**Kadastro duomenų nustatymo data** 2020-02-13  
**Statybos būklė** **Unikalus numeris** 1991-5004-5040

<b>Statinio kategorija:</b>	I grupės nesudėtingasis	<b>Sienos:</b>	Medis su karkasu
<b>Statybos pradžios metai:</b>	1930	<b>Perdanga:</b>	Nėra
<b>Statybos pabaigos metai:</b>	1930	<b>Stogo konstrukcija:</b>	Šlaitinis
<b>Rekonstravimo pradžios metai:</b>		<b>Stogo danga:</b>	Asbestcementis
<b>Rekonstravimo pabaigos metai:</b>		<b>Išorės apdaila:</b>	Medinės dailylentės
<b>Kap. remonto pradžios metai:</b>		<b>Pertvaros:</b>	Nėra
<b>Kap. remonto pabaigos metai:</b>		<b>Grindys:</b>	Nėra
<b>Atnaujinimo (modernizavimo) pradžios metai:</b>		<b>Langai:</b>	Nėra
<b>Atnaujinimo (modernizavimo) pabaigos metai:</b>		<b>Durys:</b>	Medinės
<b>Papr. remonto pradžios metai:</b>		<b>Vidaus apdaila:</b>	Nėra
<b>Papr. remonto pabaigos metai:</b>		<b>Šildymas:</b>	Nėra
<b>Baigtumo procentas: %</b>	100	<b>Vandentiekis:</b>	Nėra
<b>Aukštų skaičius:</b>	1	<b>Nuotekų šalinimas:</b>	Nėra
<b>Tūris: kub. m</b>	17	<b>Dujos:</b>	Nėra
<b>Užstatytas plotas: kv. m</b>	8	<b>Elektra:</b>	Nėra
<b>Plotas bruto: kv. m</b>	8	<b>Koordinatė X:</b>	6081453
<b>Pamatai:</b>	Betonas	<b>Koordinatė Y:</b>	496594



\* 1 1 1 1 6 9 3 0 2 6 \*

**Pastato sudėtinės dalies kadastro duomenys**

<b>Žymėjimas</b>	411/ž		
<b>Pavadinimas</b>	Ūkinis pastatas		
<b>Statybos pradžios metai:</b>	1930	<b>Tūris: kub. m</b>	17
<b>Statybos pabaigos metai:</b>	1930	<b>Pamatai:</b>	Betonas
<b>Rekonstravimo pradžios metai:</b>		<b>Sienos:</b>	Medis su karkasu
<b>Rekonstravimo pabaigos metai:</b>		<b>Perdanga:</b>	Nėra
<b>Kap. remonto pradžios metai:</b>		<b>Stogo konstrukcija:</b>	Šlaitinis
<b>Kap. remonto pabaigos metai:</b>		<b>Stogo danga:</b>	Asbestcementis
<b>Atnaujinimo (modernizavimo) pradžios metai:</b>		<b>Išorės apdaila:</b>	Medinės dailylentės
<b>Atnaujinimo (modernizavimo) pabaigos metai:</b>		<b>Pertvaros:</b>	Nėra
<b>Papr. remonto pradžios metai:</b>		<b>Grindys:</b>	Nėra
<b>Papr. remonto pabaigos metai:</b>		<b>Langai:</b>	Nėra
<b>Baigtumo procentas: %</b>	100	<b>Durys:</b>	Medinės
<b>Aukštų skaičius:</b>	1	<b>Vidaus apdaila:</b>	Nėra

matininkė



RŪTA BURAGIENĖ



\* 1 1 1 1 6 9 3 0 2 6 \*

2020-02-21 11:30:23

Lapas 2 iš 2

UAB "Metrum LT", kodas: 303644359, adresas: Marijampolė, Vytauto g. 34A  
 Matininkas(-ė) RŪTA BURAGIENĖ, kvalifikacijos pažymėjimo Nr. 2M-M-2668, kontaktinis adresas (-ai):  
 Marijampolė, Vytauto g. 34A

## PASTATO IR JO SUDĖTINIŲ DALIŲ KADASTRO DUOMENYS

### Pastato kadastro duomenys

<b>Adresas</b>	Kauno m. sav. Kauno m. Ringuvos g. 25		
<b>Paskirtis</b>	Pagalbinio ūkio		
<b>Pavadinimas</b>	Ūkinis pastatas		
<b>Žymėjimas plane</b>	711/m		
<b>Kadastro duomenų nustatymo data</b>	2020-02-13		
<b>Statybos būklė</b>	Sunaikintas	<b>Unikalus numeris</b>	1991-5004-5073

<b>Statinio kategorija:</b>	Nėra	<b>Sienos:</b>	Nėra
<b>Statybos pradžios metai:</b>	1965	<b>Perdanga:</b>	Nėra
<b>Statybos pabaigos metai:</b>	1965	<b>Stogo konstrukcija:</b>	Nėra
<b>Rekonstravimo pradžios metai:</b>		<b>Stogo danga:</b>	Nėra
<b>Rekonstravimo pabaigos metai:</b>		<b>Išorės apdaila:</b>	Nėra
<b>Kap. remonto pradžios metai:</b>		<b>Pertvaros:</b>	Nėra
<b>Kap. remonto pabaigos metai:</b>		<b>Grindys:</b>	Nėra
<b>Atnaujinimo (modernizavimo) pradžios metai:</b>		<b>Langai:</b>	Nėra
<b>Atnaujinimo (modernizavimo) pabaigos metai:</b>		<b>Durys:</b>	Nėra
<b>Papr. remonto pradžios metai:</b>		<b>Vidaus apdaila:</b>	Nėra
<b>Papr. remonto pabaigos metai:</b>		<b>Šildymas:</b>	Nėra
<b>Baigtumo procentas: %</b>	0	<b>Vandentiekis:</b>	Nėra
<b>Aukštų skaičius:</b>	0	<b>Nuotekų šalinimas:</b>	Nėra
<b>Tūris: kub. m</b>	0	<b>Dujos:</b>	Nėra
<b>Užstatytas plotas: kv. m</b>	0	<b>Elektra:</b>	Nėra
<b>Plotas bruto: kv. m</b>	0	<b>Koordinatė X:</b>	
<b>Pamatai:</b>	Nėra	<b>Koordinatė Y:</b>	



\* 1 1 1 1 5 3 0 9 8 6 \*

**Pastato sudėtinės dalies kadastro duomenys**

<b>Žymėjimas</b>	7I1/m		
<b>Pavadinimas</b>	Ūkinis pastatas		
<b>Statybos pradžios metai:</b>	1965	<b>Tūris: kub. m</b>	0
<b>Statybos pabaigos metai:</b>	1965	<b>Pamatai:</b>	Nėra
<b>Rekonstravimo pradžios metai:</b>		<b>Sienos:</b>	Nėra
<b>Rekonstravimo pabaigos metai:</b>		<b>Perdanga:</b>	Nėra
<b>Kap. remonto pradžios metai:</b>		<b>Stogo konstrukcija:</b>	Nėra
<b>Kap. remonto pabaigos metai:</b>		<b>Stogo danga:</b>	Nėra
<b>Atnaujinimo (modernizavimo) pradžios metai:</b>		<b>Išorės apdaila:</b>	Nėra
<b>Atnaujinimo (modernizavimo) pabaigos metai:</b>		<b>Pertvaros:</b>	Nėra
<b>Papr. remonto pradžios metai:</b>		<b>Grindys:</b>	Nėra
<b>Papr. remonto pabaigos metai:</b>		<b>Langai:</b>	Nėra
<b>Baigtumo procentas: %</b>	0	<b>Durys:</b>	Nėra
<b>Aukštų skaičius:</b>	0	<b>Vidaus apdaila:</b>	Nėra

matininkė



RŪTA BURAGIENĖ



2020-02-17 17:32:38

Lapas 2 iš 2

UAB "Metrum LT", kodas: 303644359, adresas: Marijampolė, Vytauto g. 34A  
Matininkas(-ė) RŪTA BURAGIENĖ, kvalifikacijos pažymėjimo Nr. 2M-M-2668, kontaktinis adresas (-ai):  
Marijampolė, Vytauto g. 34A

### PASTATO FOTONUOTRAUKOS

**Adresas** Kauno m. sav. Kauno m. Ringuvos g. 25  
**Paskirtis** Gyvenamoji (vieno buto pastatai)  
**Pavadinimas** Gyvenamasis namas  
**Žymėjimas plane** 1A1/m  
**Kadastro duomenų nustatymo data** 2020-02-13 **Unikalus numeris** 1991-5004-5019



matininkė



RŪTA BURAGIENĖ



\* 1 1 1 1 6 9 3 7 6 7 \*

2020-02-21 11:30:00

Lapas 1 iš 1



UAB "Metrum LT", kodas: 303644359, adresas: Marijampolė, Vytauto g. 34A  
Matininkas(-ė) RŪTA BURAGIENĖ, kvalifikacijos pažymėjimo Nr. 2M-M-2668, kontaktinis adresas (-ai):  
Marijampolė, Vytauto g. 34A

### PASTATO FOTONUOTRAUKOS

**Adresas** Kauno m. sav. Kauno m. Ringuvos g. 25A  
**Paskirtis** Gyvenamoji (vieno buto pastatai)  
**Pavadinimas** Gyvenamasis namas  
**Žymėjimas plane** 3A1/ž  
**Kadastro duomenų nustatymo data** 2020-02-13 **Unikalus numeris** 1991-5004-5038



matininkė

2020-02-21 11:29:40



RŪTA BURAGIENĖ



\* 1 1 1 1 6 9 5 5 3 0 \*

UAB "Metrum LT", kodas: 303644359, adresas: Marijampolė, Vytauto g. 34A  
 Matininkas(-ė) RŪTA BURAGIENĖ, kvalifikacijos pažymėjimo Nr. 2M-M-2668, kontaktinis adresas (-ai): Marijampolė, Vytauto g. 34A

### PASTATO IR JO SUDĖTINIŲ DALIŲ VERČIŲ NUSTATYMAS

Adresas Kauno m. sav. Kauno m. Ringuvos g. 25  
 Unikalus numeris 1991-5004-5019  
 Vertės nustatymo data 2020-02-13

Zymėjimas	Pavadinimas	Kasmetinis vertės mažinimo koeficientas	Matavimo vienetas	Kiekis	Įkainojimo pagrindas	Vidutinė vieno to statybos vertė po indeksavimo, Eur	Atkūrimo kaštai (statybinė vertė), Eur	Nusidėėjimas %	Atkuriamoji vertė, Eur	Vietovės pataisos koeficientas	Vidutinė rinkos vertė, Eur
1	2	3	4	5	6	7	8	9	10	11	12
1A1/m	Gyvenamasis namas	1.6	kub. m	122	Modelis: I7252	253	30900	70	9260		6980
1A1/m	Gyvenamasis namas	1.5	kub. m	111	NTK 2020-1.1.3	255.67		70			
1a1/ž	Priestatas	2.5	kub. m	11	NTK 2020-1.1.3	230.85		70			



RŪTA BURAGIENĖ



UAB "Metrum LT", kodas: 303644359, adresas: Marijampolė, Vytauto g. 34A  
 Matininkas(-ė) RŪTA BURAGIENĖ, kvalifikacijos pažymėjimo Nr. 2M-M-2668, kontaktinis adresas (-ai): Marijampolė, Vytauto g. 34A

### PASTATO IR JO SUDETINIŲ DALIŲ VERČIŲ NUSTATYMAS

Adresas Kauno m. sav. Kauno m. Ringuvos g. 25A  
 Unikalus numeris 1991-5004-5038  
 Vertės nustatymo data 2020-02-13

Zymėjimas	Pavadinimas	3	4	5	6	7	8	9	10	11	12
		Kasmetinis vertės mazinimo koeficientas	Matavimo vienetas	Kiekis	Įkainojimo pagrindas	Vidutinė vieneto statybos vertė po indeksavimo, Eur	Atkūrimo kaštai (statybinė vertė), Eur	Nusidėėjimas %	Atkuriamoji vertė, Eur	Vietovės pataisos koeficientas	Vidutinė rinkos vertė, Eur
1	2										
3A1/ž	Gyvenamasis namas	2.2	kub. m	112	Modelis:17252	212	23700	70	7120		6590
3A1/ž	Gyvenamasis namas	2.5	kub. m	79	NTK 2020-1.1.3	221.23		70			
1a1/ž	Priestatas	2.5	kub. m	14	NTK 2020-1.1.3	194.78		70			
R	Rūšys	0.8	kub. m	19	NTK 2020-1.1.1	186.72		70			

matininkė



RŪTA BURAGIENĖ



UAB "Metrum LT", kodas: 303644359, adresas: Marijampolė, Vytauto g. 34A  
 Matininkas(-ė) RŪTA BURAGIENĖ, kvalifikacijos pažymėjimo Nr. 2M-M-2668, kontaktinis adresas (-ai): Marijampolė, Vytauto g. 34A

### PASTATO IR JO SUDĖTINIŲ DALIŲ VERČIŲ NUSTATYMAS

Adresas Kauno m. sav. Kauno m. Ringuvos g. 25  
 Unikalus numeris 1991-5004-5040  
 Vertės nustatymo data 2020-02-13

Zymėjimas	Pavadinimas	1	2	3	4	5	6	7	8	9	10	11	12
		Kasmetinis vertės mazinimo koeficientas	Matavimo vienetas	Kiekis	Įkainojimo pagrindas	Vidutinė vieneto statybos vertė po indeksavimo, Eur	Atkūrimo kaštai (statybinė vertė), Eur	Nusidėėjimas %	Atkuriamoji vertė, Eur	Vietovės pataisos koeficientas	Vidutinė rinkos vertė, Eur		
411/ž	Ūkinis pastatas	2.9	kub. m	17	Modelis: 17251	62	1050	70	316				104
411/ž	Ūkinis pastatas	2.9	kub. m	17	NTK 2020-2.7.6	61.53		70					

matininkė



RŪTA BURAGIENĖ

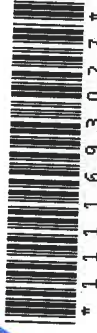

UAB "Metrum LT", kodas: 303644359, adresas: Marijampolė, Vytauto g. 34A  
 Matininkas(-ė) RŪTA BURAGIENĖ, kvalifikacijos pažymėjimo Nr. 2M-M-2668, kontaktinis adresas (-ai): Marijampolė, Vytauto g. 34A

### PASTATO IR JO SUDĖTINIŲ DALIŲ VERČIŲ NUSTATYMAS

Adresas Kauno m. sav. Kauno m. Ringuvos g. 25  
 Unikalus numeris 1991-5004-5073  
 Vertės nustatymo data 2020-02-13

Zymėjimas	Pavadinimas	Kasmetinis vertės mažinimo koeficientas	Matavimo vienetas	Kiekis	Įkainojimo pagrindas	Vidutinė vieneto statybos vertė po indeksavimo, Eur	Atkurimo kaštai (statybinė vertė), Eur	Nusidėėjimas %	Atkuriamoji vertė, Eur	Vietovės pataisos koeficientas	Vidutinė rinkos vertė, Eur
1	2	3	4	5	6	7	8	9	10	11	12
711/m	Ūkinis pastatas		kub. m	0							
711/m	Ūkinis pastatas	0	kub. m	0	0	0		0			

matininkė



RŪTA BURAGIENĖ

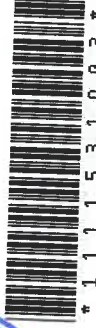

Matininkas(-ė) RŪTA BURAGIENĖ, kvalifikacijos pažymėjimo Nr. 2M-M-2668, kontaktinis adresas (-ai): Marijampolė, Vytauto g. 34A  
 UAB "Metrum LT", kodas: 303644359, adresas: Marijampolė, Vytauto g. 34A

**PASTATO PATALPŲ PLOTŲ EKSPLIKACIJA**

Adresas Kauno m. sav. Kauno m. Ringuvos g. 25  
 Paskirtis Gyvenamoji (vieno buto pastatai)  
 Pavadinimas Gyvenamasis namas  
 Žymėjimas plane 1A1/m  
 Kadastro duomenų nustatymo data 2020-02-13 Unikalus numeris 1991-5004-5019

Aukšto Nr.	Patalpos pažymėjimas plane		Patalpų pavadinimas	Bendras plotas m <sup>2</sup>	Gyvenamosios paskirties patalpų						Negyvenamosios paskirties patalpų			
	1 simbolis	2 simbolis			Iš to skaičiaus			Pagalbinis nenaudingasis plotas m <sup>2</sup>	Rusių (pusrusių) plotas m <sup>2</sup>	Garų plotas m <sup>2</sup>	Pagalbinis plotas m <sup>2</sup>	Pagalbinis plotas m <sup>2</sup>	Pagalbinis plotas m <sup>2</sup>	Naudingasis plotas m <sup>2</sup>
			Gyvenamasis plotas m <sup>2</sup>	Verslo plotas m <sup>2</sup>	Pagalbinis naudingasis plotas m <sup>2</sup>									
1	2	3	4	5	6	7	8	9	10	11	12	13	14	15
1	1	1	Tambūras	1,91	1,91			1,91						
1	1	2	Sandėliukas	1,28	1,28			1,28						
1	1	3	Koridorius	6,37	6,37			6,37						
1	1	4	Kambarys	16,48	16,48	16,48								
1	1	5	Sandėliukas	0,69	0,69			0,69						
1	1	6	Kambarys	11,40	11,40	11,40								
Iš viso pirmame aukšte ( 6 patalpos )				38,13	38,13	27,88		10,25						



1	2	3	4	5	6	7	8	9	10	11	12	13	14	15
			Iš viso ( 6 patalpos )	38,13	38,13	27,88		10,25						

matininkė



RŪTA BURAGIENĖ



2020-02-14 16:40:03

Lapas 2 iš 2

UAB "Metrum LT", kodas: 303644359, adresas: Marijampolė, Vytauto g. 34A  
 Matininkas(-ė) RŪTA BURAGIENĖ, kvalifikacijos pažymėjimo Nr. 2M-M-2668, kontaktinis adresas (-ai): Marijampolė, Vytauto g. 34A

### PASTATO PATALPŲ PLOTŲ EKSPLIKACIJA

Adresas Kauno m. sav. Kauno m. Ringuvos g. 25A  
 Paskirtis Gyvenamoji (vieno buto pastatai)  
 Pavadinimas Gyvenamasis namas  
 Žymėjimas plane 3A1/ž

Kadastru duomenų nustatymo data 2020-02-13 Unikalus numeris 1991-5004-5038

Aukšto Nr.	Patalpos pažymėjimas plane		Patalpų pavadinimas	Bendras plotas m <sup>2</sup>	Gyvenamosios paskirties patalpų							Negyvenamosios paskirties patalpų							
	1 simbolis	2 simbolis			Iš to skaičiaus				Pagalbinis nenaudingasis plotas m <sup>2</sup>	Rūšių (puštųjų) plotas m <sup>2</sup>	Garų plotas m <sup>2</sup>	Pagalbinis plotas m <sup>2</sup>	Pagalbinis plotas m <sup>2</sup>	Pagalbinis plotas m <sup>2</sup>	Naudingasis plotas m <sup>2</sup>				
1	2	3	4	5	6	7	8	9								10	11	12	13
R	R	1	Sandėlis	7,02															
Iš viso rūsyje ( 1 patalpos )				7,02															
1	1	1	Kambarys	18,33	18,33	18,33													
1	1	2	Virtuvė	6,89	6,89														
1	1	3	Koridorius	5,19	5,19			6,89											
Iš viso pirmame aukšte ( 3 patalpos )				30,41	30,41	18,33		5,19											
Iš viso ( 4 patalpos )				37,43	30,41	18,33		12,08											

matininkė



RŪTA BURAGIENĖ



1111406758\*

Lapas 1 iš 1





IA 1/m  
H=2.50

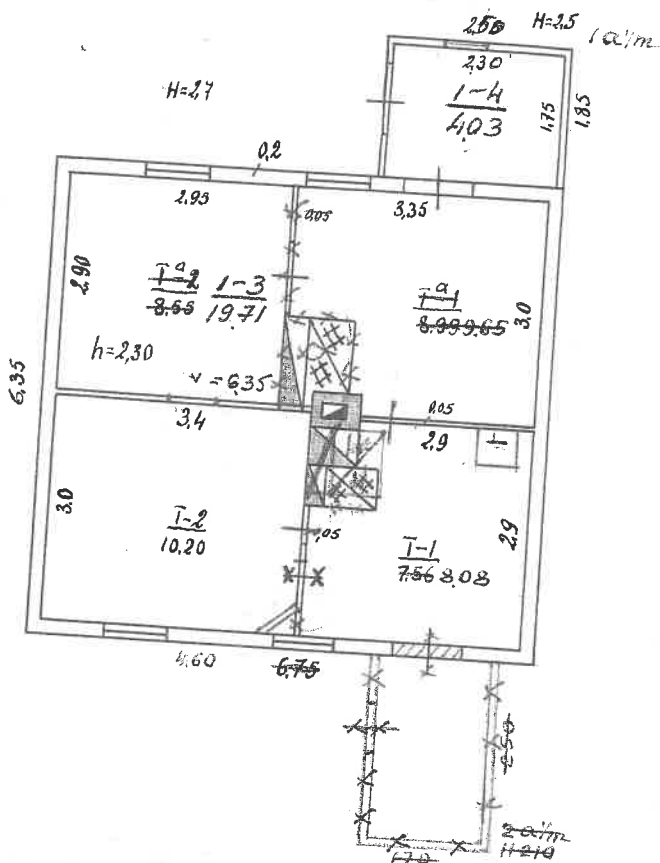

79 VI 5  
RAMANAUSKAS  
ADOMAITIS

9	11	10	<i>Cher...</i>
9	11	20	<i>...</i>

3 VI 30  
3 VII 10  
*...*

LTSR			
Kauno m. Inventorizacijos Tech. Biuras			
Planas: <i>Ringuvas</i> 1925 m.			
Inventarinis Nr.		Raidė	
Raj.	Kvart.	Sklyp.	IA 1/m
9	366	17	
Sudarė: <i>K. P. ...</i>		Patikrino: <i>...</i>	
1948 m. IX 9 d.		Mastelis 1:100	

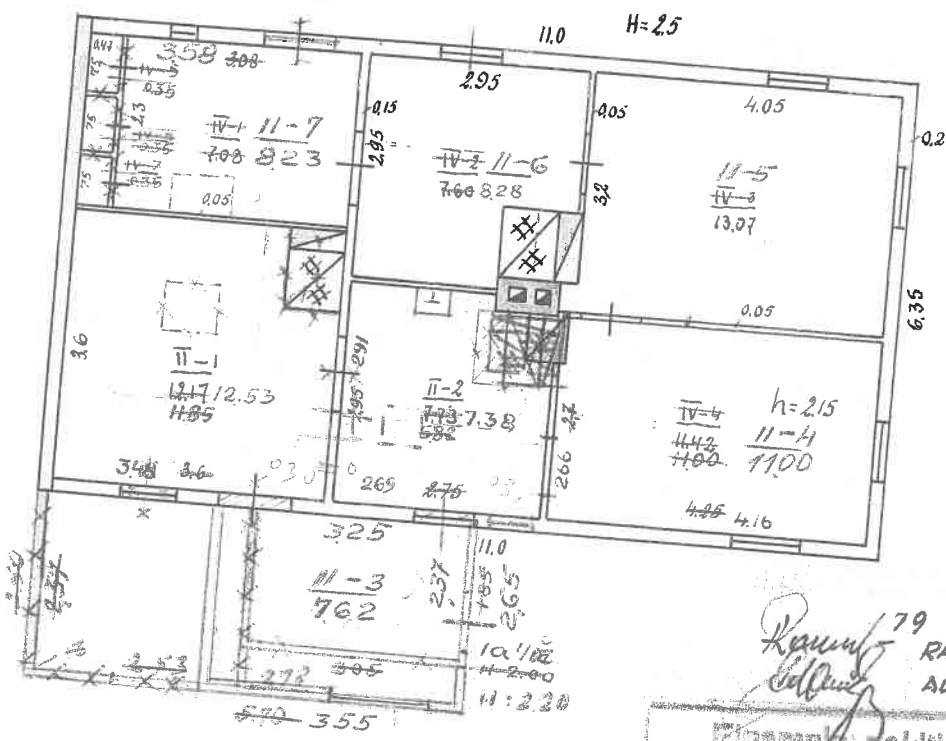

2A'/m  
H=2.30

Ramunys 79 VI 5  
RAMANAUSKAS  
ADOMAITIS

Zināms parakstītais reģistrācijā

9	11	10	<i>bag</i>
9	11	20	<i>speciāls</i>

4 IX 1  
4 IX 3  
*P. Vīnītis*

3 VI 30  
3 VII 10  
*V. J. Jants*

LTOR  
Kauno m. Inventarizācijas Teh. Birojs

Plāns: Ringuvos 570 19.2.17

Inventarizācijas Nr.			Raidis	Sudarb:
Raj.	Kvart.	Sakr.		
P	366	17	2A <sup>1</sup> / <sub>m</sub>	K. Gudimovs
14.18.17.9				Patikrino: <i>Wiedrovs</i>
1:100				Mastabts: 1:100

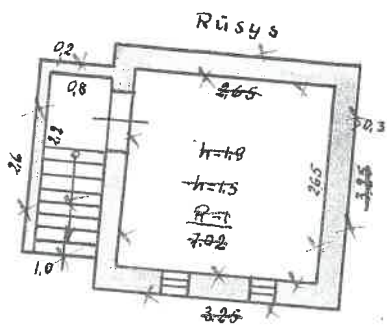
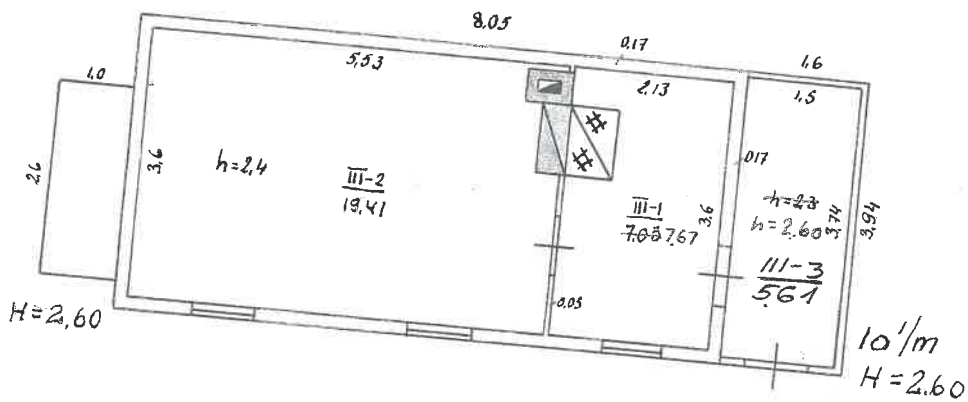

Eišėmų pildymas			
1925	9	10	ca
1925	9	20	ca

79 VI 5  
RAMANAUSKAS  
ADOMAITIS

3 VI 30  
3 LIII 10

LTSR  
Kauno m. Inventorizacijos Tech. Biuras

Planas: Ringuvos g. 1925a

Inventoriaus Nr.	Raidė	Sudarė
Raf. Kvarč. Sklyp.		
9	3A <sup>1/2</sup>	K. Paduonis
1048	IX	Patikrino: [Signature]
	9	Mastelis 1:100

## PAGRINDINIO PASTATO, JO DALIŲ IR PRIESTATŲ KADASTRO DUOMENYS

Adresas

Gatvė, Nr.	RINGIVOS 25
Kaimas (miestelis)	
Miestas	KAUJAS
Savivaldybė	KAUHO

### Pagrindinio pastato ir jo dalių ir priestatų kadastro duomenys

Kadastro duomenys	Kodas	Pagrindinis pastatas	Rūsysis (pušrūsis)	Pastogės patalpos
Duomenys užfiksuoti	X			
Pažymėjimas plane	X	1A'm		
Paskirtis		Gyvenamoji	X	X
Pavadinimas	X	Gyven. namas	X	X
Statybos metai	X	1915		
Rekonstrukcijos metai	X			
Baigtumas %	X	100		
Aukštų skaičius	X	1	X	X
Tūris m <sup>3</sup>	X	107		
Bendras plotas m <sup>2</sup>	X	37,99		
Pamatai		plytiniai	X	X
Sienos		raštos		
Perdangos		medinės		
Stogo konstrukcija		šlaitinė	X	X
Stogo danga		skardos	X	X
Išorės apdaila		asfaltiniai lentelės		
Pertvaros		lentės		
Grindys		lentės		
Langai		mediniai dviribiai		
Durys		medinės		
Vidaus apdaila		tapetai, tapetai		
Šildymas		krosnininis		
Vandentiekis		yra		
Kanalizacija		yra		
Dujos		neturi		
Karštas vanduo		neturi		
Elektra		yra		
Viryklė		plytinis		

Viso pastato	
Bendras plotas m <sup>2</sup>	42,02
Baigtumas %	100
Užstatytas plotas m <sup>2</sup>	47,48
Tūris m <sup>3</sup>	119
Sogo plotas m <sup>2</sup>	

Pagrindinio pastato, jo dalių, priestatų kadastro duomenys

Kadastro duomenys	Priestatas		
Duomenys užfiksuoti			
Pažymėjimas plane	10' in		
Pavadinimas	priestatai		
Statybos metai	1915		
Rekonstrukcijos metai			
Baigtumas %	100		
Aukštų skaičius	1		
Tūris m <sup>3</sup>	12		
Bendras plotas m <sup>2</sup>	4.03		
Pamatai	PLYTU MŪRO		
Sienos	LENTU		
Perdangos	LENTU		
Stogo konstrukcija	ŠLAITINĖ		
Stogo danga	ASBOCEM. LAKŲTU		
Išorės apdaila	NERA		
Pertvaros	NERA		
Grindys	LENTU		
Langai	NERA		
Durys	NERA		
Vidaus apdaila	DAŽYTA		

Kadastro duomenys			
Duomenys užfiksuoti			
Pažymėjimas plane			
Pavadinimas			
Statybos metai			
Rekonstrukcijos metai			
Baigtumas %			
Aukštų skaičius			
Tūris m <sup>3</sup>			
Bendras plotas m <sup>2</sup>			
Pamatai			
Sienos			
Perdangos			
Stogo konstrukcija			
Stogo danga			
Išorės apdaila			
Pertvaros			
Grindys			
Langai			
Durys			
Vidaus apdaila			

Užpildė Irena Mažeikienė

02 06 28  
 (pareigos, parašas, v. pavardė, data)

Tikrino

(pareigos, parašas, v. pavardė, data)

PAGRINDINIO PASTATO, JO DALIŲ IR PRIESTATŲ  
KADASTRO DUOMENYS

Adresas

Gatvė, Nr.	RINGIIVOS 27
Kaimas (miestelis)	
Miestas	KAINAS
Savivaldybė	KAINO

## Pagrindinio pastato ir jo dalių ir priestatų kadastro duomenys

Kadastro duomenys	Kodas	Pagrindinis pastatas	Rūsysis (pusrūsis)	Pastogės patalpos
Duomenys užfiksuoti	X	2002 06 28	2002 06 28	
Pažymėjimas plane	X	2A'm	rūšys	
Paskirtis		GYVENAMOJI	X	X
Pavadinimas	X	GYVENAMAS NAMAS	X	X
Statybos metai	X	1900	1900	
Rekonstrukcijos metai	X			
Baigtumas %	X	100	100	
Aukštų skaičius	X	1	X	X
Tūris m <sup>3</sup>	X	216	20	
Bendras plotas m <sup>2</sup>	X	6049	-	
Pamatai		plytų mūro	X	X
Sienos		raistų	plytų mūro	
Perdangos		medinės	medinės	
Stogo konstrukcija		šlaitinė	X	X
Stogo danga		stardos	X	X
Išorės apdaila		aptalta rubroide	nėra	
Pertvaros		medinės	nėra	
Grindys		medinės	nėra	
Langai		mediniai	nėra	
Durys		medinės	nėra	
Vidaus apdaila		tapetuota	nėra	
Šildymas		trošninis		
Vandentiekis	-	miesto		
Kanalizacija		miesto		
Dujos		nėra		
Karštas vanduo		nėra		
Elektra		yra		
Viryklė		plytų mūro		

Viso pastato	
Bendras plotas m <sup>2</sup>	60.11
Baigtumas %	100
Užstatytas plotas m <sup>2</sup>	79.26
Tūris m <sup>3</sup>	216
Stogo plotas m <sup>2</sup>	

## Pagrindinio pastato, jo dalių, priestatų kadastro duomenys

Kadastro duomenys	Priestatas		
Duomenys užfiksuoti	2002 06 28		
Pažymėjimas plane	1a'ž.		
Pavadinimas	Priestatas		
Statybos metai	1970		
Rekonstrukcijos metai			
Baigtumas %	100		
Aukštų skaičius	1		
Tūris m <sup>3</sup>	21		
Bendras plotas m <sup>2</sup>	762		
Pamatai	medžio stulpai		
Sienos	medžio su tinkama		
Perdangos	medinės		
Stogo konstrukcija	šlaitinei		
Stogo danga	asboc. lapų		
Išorės apdaila	tinkama		
Pertvaros	ner.		
Grindys	betono		
Langai	medžio		
Durys	medinės		
Vidaus apdaila	dažyti		

Kadastro duomenys			
Duomenys užfiksuoti			
Pažymėjimas plane			
Pavadinimas			
Statybos metai			
Rekonstrukcijos metai			
Baigtumas %			
Aukštų skaičius			
Tūris m <sup>3</sup>			
Bendras plotas m <sup>2</sup>			
Pamatai			
Sienos			
Perdangos			
Stogo konstrukcija			
Stogo danga			
Išorės apdaila			
Pertvaros			
Grindys			
Langai			
Durys			
Vidaus apdaila			

Užpildė Irena Mažeikienė 02 06 28  
(pareigos, parašas, v. pavardė, data)

Tikrino [Signature]  
(pareigos, parašas, v. pavardė, data)



**PAGRINDINIO PASTATO, JO DALIŲ IR PRIESTATŲ  
KADASTRO DUOMENYS**

Adresas	Gatvė, Nr.	<i>RINGIVOS 25<sup>a</sup></i>
	Kaimas (miestelis)	
	Miestas	<i>KAVNAS</i>
	Savivaldybė	<i>KAVNO</i>

**Pagrindinio pastato ir jo dalių ir priestatų kadastro duomenys**

Kadastro duomenys	Kodas	Pagrindinis pastatas	Rūsysis (pusrūsis)	Pastogės patalpos
Duomenys užfiksuoti	X	<i>2002 06 28</i>	<i>2002 06 28</i>	
Pažymėjimas plane	X	<i>3A'2</i>	<i>Rūsysis</i>	
Paskirtis		<i>GYVENAMOJI</i>	X	X
Pavadinimas	X	<i>GYVENAMAS NAMAS</i>	X	X
Statybos metai	X	<i>1925</i>	<i>1925</i>	
Rekonstrukcijos metai	X			
Baigtumas %	X	<i>100</i>	<i>100</i>	
Aukštų skaičius	X	<i>1</i>	X	X
Tūris m <sup>3</sup>	X	<i>82</i>	<i>21</i>	
Bendras plotas m <sup>2</sup>	X	<i>27.08</i>	-	
Pamatai		<i>plytu mūro</i>	X	X
Sienos		<i>medinis su taikais</i>	<i>plytu mūro</i>	
Perdangos		<i>medinis</i>	<i>medinis</i>	
Stogo konstrukcija		<i>šlaitinė</i>	X	X
Stogo danga		<i>asbocem. laiktū</i>	X	X
Išorės apdaila		<i>aptakta lentelėmis</i>	<i>neira</i>	
Pertvaros		<i>medinis</i>	<i>neira</i>	
Grindys		<i>medinis</i>	<i>neira</i>	
Langai		<i>mediniai</i>	<i>neira</i>	
Durys		<i>medinis</i>	<i>neira</i>	
Vidaus apdaila		<i>tapetuoata</i>	<i>neira</i>	
Šildymas		<i>krosninis</i>		
Vandentiekis		<i>neira</i>		
Kanalizacija		<i>neira</i>		
Dujos		<i>neira</i>		
Karštas vanduo		<i>neira</i>		
Elektra		<i>yra</i>		
Viryklė		<i>plytu mūru</i>		

Viso pastato	
Bendras plotas m <sup>2</sup>	<i>38.02</i>
Baigtumas %	<i>100</i>
Užstatytas plotas m <sup>2</sup>	<i>38.02</i>
Tūris m <sup>3</sup>	<i>119</i>
Stogo plotas m <sup>2</sup>	

## Pagrindinio pastato, jo dalių, priestatų kadastro duomenys

Kadastro duomenys	Priestatas		
Duomenys užfiksuoti	2002 06 28		
Pažymėjimas plane	14'2		
Pavadinimas	Priestatai -		
Statybos metai	1925		
Rekonstrukcijos metai			
Baigtumas %	100		
Aukštų skaičius	1		
Tūris m <sup>3</sup>	16		
Bendras plotas m <sup>2</sup>	5,61		
Pamatai	plytų mūras		
Sienos	lentų		
Perdangos	nebu		
Stogo konstrukcija	šlaitinė		
Stogo danga	asbec. lakštas		
Išorės apdaila	apdailta lentel.		
Pertvaros	nebu		
Grindys	lentų		
Langai	nebu		
Durys	nebu		
Vidaus apdaila	tapetuota		

Kadastro duomenys			
Duomenys užfiksuoti			
Pažymėjimas plane			
Pavadinimas			
Statybos metai			
Rekonstrukcijos metai			
Baigtumas %			
Aukštų skaičius			
Tūris m <sup>3</sup>			
Bendras plotas m <sup>2</sup>			
Pamatai			
Sienos			
Perdangos			
Stogo konstrukcija			
Stogo danga			
Išorės apdaila			
Pertvaros			
Grindys			
Langai			
Durys			
Vidaus apdaila			

Užpildė Irena Mažeikienė 020628  
(pareigos, parašas, v. pavardė, data)

Tikrino [Signature]  
(pareigos, parašas, v. pavardė, data)





2A forma

Bylos Nr. 12790

PAGRINDINIO PASTATO 2A m, JO DALIŲ IR PRIESTATŲ ĮKAINOJIMAS (PERKAINOJIMAS)  
pažymėjimas plane

1	2	3	4	5	6	7	8	9	10	11	12	13	14	15	
Vertės nustatymo data	Įkainojimas (I)	Perkainojimas (P)	Pažymėjimas plane	Pavadinimas	Kokybės balas	Plotas m <sup>2</sup>	Tūris m <sup>3</sup>	Kainynas ir lentelė	Bendras statybos kainų indeksas	Vieneto kaina po patalpos ir indeksavimo Lt	Atkurimo kaštai (statybinė vertė) Lt	Nusidėvėjimas %	Atkuriamoji vertė Lt	Vietovės patalpos koeficientas	Vidutinė rinkos vertė Lt
020628	P	2A m		GYVENAMAS NAMAS		69.85	175								
		R		RŪŠYS		8.88	20								
		100%		100% PRIESTATŲ		941	21								
				IT VISO 2A m		79.26	216	4.2 2.2.1		332.83	71891	70	21567	0.85	18332













PAGRINDINIO PASTATO 2A, m<sup>2</sup> VIDAUS PLOTŲ EKSPLIKACIJA

pazymėjimas plane

Data	Aukšto Nr.	Patalpos pazymėjimas plane		Patalpų pavadinimas	Bendras plotas m <sup>2</sup>	Gyvenamosios paskirties patalpų						Negyvenamosios paskirties patalpų			
		1 simbolis	2 simbolis			Iš to skaičiaus		Pagalbinis naudojimas plotas m <sup>2</sup>	Pagalbinis nenaudingas plotas m <sup>2</sup>	Rūšių (pusrūšių) garažų plotas m <sup>2</sup>	Pagalbinis plotas m <sup>2</sup>	Pagalbinis plotas m <sup>2</sup>	Pagalbinis plotas m <sup>2</sup>		
1	2	3	4	5	6	7	8							9	10
200608	1	2	4		1253	1253	1253								
	1	2	1	kambarys	738	738				738					
	1	2	2	virtuvė	762	762				762					
	1	2	3	koridorius	1100	1100	1100								
	1	2	4	kambarys	1307	1307	1307								
	1	2	5	kambarys	828	828				828					
	1	2	6	koridorius	823	823	823								
	1	2	7	kambarys	6811	6811	6811	4483		2328					
	1	2	10	viso 2A, m <sup>2</sup>											





