

49g, sakap SAVANAKA ST.
 89. 10. 05. 1994. 06. 14. 28. 1994. 06. 14. 28. 1994. 06. 14. 28.
 100 m. 10 m. 28 m.

2ap
 96 m. 13. 1989. 10. 05. 1994. 06. 14. 28. 1994. 06. 14. 28.
 100 m. 10 m. 28 m.

SMEP (SARACALITKAITA)
 1989. 10. 05. 1994. 06. 14. 28. 1994. 06. 14. 28.
 100 m. 10 m. 28 m.

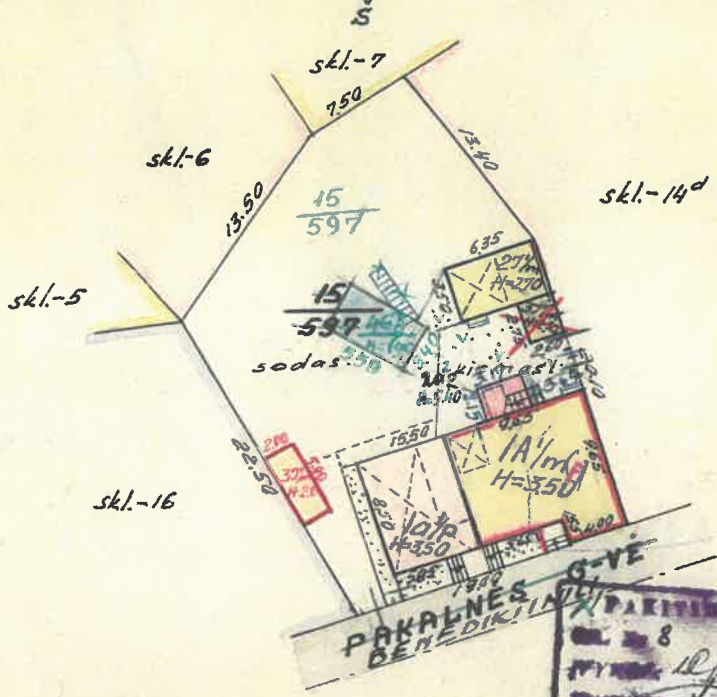

PAKITIMAI UŽREGISTRuoti
 GR. Nr. 95. 11. 23. 1995. 11. 23.
 IYKDE: *[Signature]* LIUBINIENE
 TIKRINO: *[Signature]* EILAPIENE

B.S.P. KAITA
 GR. Nr. 11. 95. 05. 23. 1995. 05. 23.
 IYKDE: *[Signature]* RINKVICIENE
 TIKRINO: *[Signature]* PERKAMUOTA

PAKITIMAI UŽREGISTRuoti
 GR. Nr. 94. 10. 18. 1994. 10. 18.
 IYKDE: *[Signature]* *[Signature]*
 TIKRINO: *[Signature]*

PAKITIMAI UŽREGISTRuoti
 GR. Nr. 93. 07. 20. 1993. 07. 20.
 IYKDE: *[Signature]* HERIENE
 TIKRINO: *[Signature]*

PAKITIMAI UŽREGISTRuoti
 GR. Nr. 8. 90. 07. 20. 1990. 07. 20.
 IYKDE: *[Signature]* *[Signature]* (KILIAUSENE)
 TIKRINO: *[Signature]* (MOTIEVIČIENE)

PAKITIMAI UŽREGISTRuoti
 GR. Nr. 12. 78. 11. 24. 1978. 11. 24.
 IYKDE: *[Signature]* R. ZUJENIS
 TIKRINO: *[Signature]* G. NEHARTIENE

PAKITIMAI UŽREGISTRuoti
 Gr. Nr. 13. 1977. 6. 13. 1977. 6. 13.
 Iykdė: *[Signature]*
 Tikrino: *[Signature]*

El. Nr. 70. XI. 19. 1970. XI. 19. 1970. XI. 23. *[Signature]*

KAUNO TARPINIS UŽREGISTRUOJAMOSIOS VIETOS
Pakalnės BENEDIKINIŲ 9 Nr.
 Situac.: *[Signature]*
 Kaunas 50 15 planas 66 XI 20 1:500

KOPJATIKRA
[Signature]

[Signature] 89. 12. 08. 1989. 12. 08.
 LIUBINIENE
 BURDIENE

PAKITIMAI UŽREGISTRUOTI
OR. Nr. 100 04 03
VYKDE (Dainius) (L. Subraitis)
TIKRINO (Dainius)

2

PERKAINUOTA
GR. 20m 05m M
(vyk. kadastro special. asistentas)
tikrino Daina R. (Dainius)

KOPIJA TIKRA
Dainius

RŪSĪS

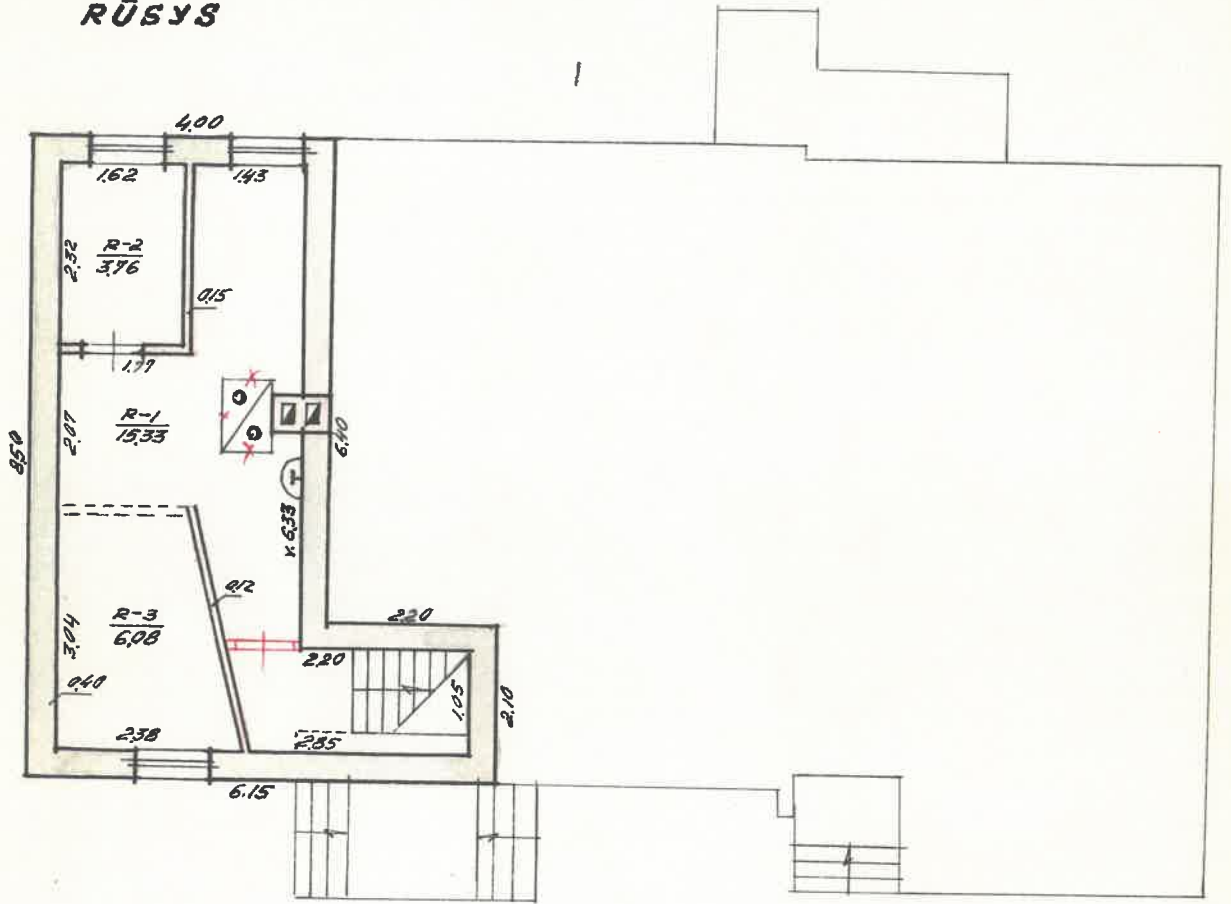

PREMIJAI DARBOSTROTI
 8. Okt 91. 04. 12
 V. Alksaitiene
 U. Palkalvise
 sand.

89 12 08
 LIUBINIENS

Pakalnės
 BENEDIKTINIŲ, kv. 9

KOPIJATIKRA
 Janis

Kaunas 50 15
 66 XI 20

franc
 flux
 1:100

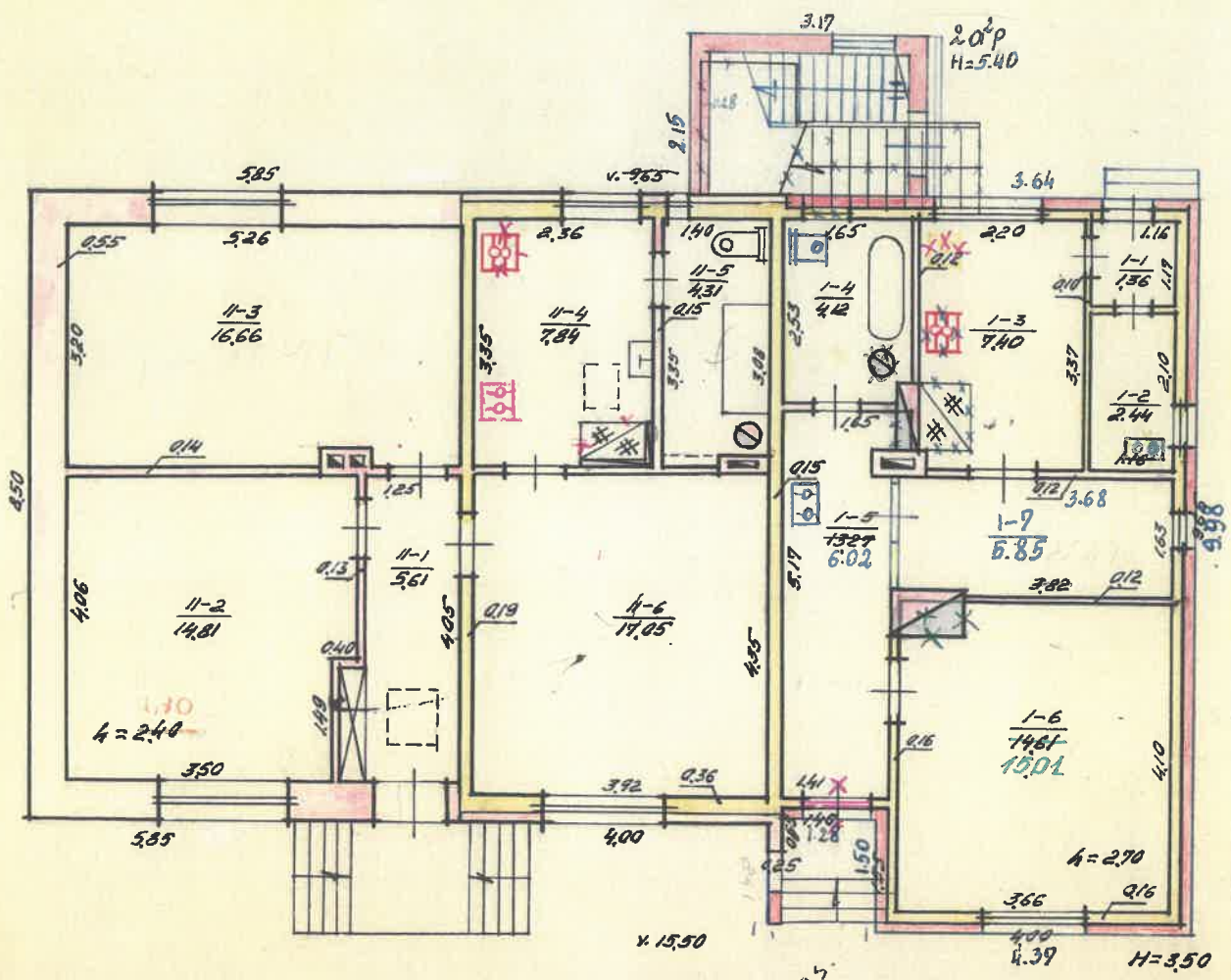

86.105

12 08
LIUBINIEN

PAKITIMAI UŽREGISTRUOTI
Or. Nr. 8 89.10.05
VYKŲ: 10h (GRISKEVICIENE)
TIKŲ: [Signature]

PAKITIMAI UŽREGISTRUOTI
Or. Nr. 12 6 13.1
1 ydov: [Signature]
TIKŲ: [Signature]

PAKITIMAI UŽREGISTRUOTI
Or. Nr. 8 90.07.20
VYKŲ: [Signature] (KIPUČIENE)
TIKŲ: [Signature] (MOTIEŠTIEČIENE)

PAKITIMAI UŽREGISTRUOTI
Or. Nr. 8 90.07.20
VYKŲ: [Signature] (KIPUČIENE)
TIKŲ: [Signature] (MOTIEŠTIEČIENE)

ETPR
KOPIJŲ TECH. INVENTORIZACIJOS BIŪRAS
Daktarinės
BENEDIKTIŪNĖ, g.vė 9 Nr.
Inventorinis Nr. Raide Suda: [Signature]
Kauņas 50 15 1A/mp
66 XI 29 1:100

KOPIJŲ TIKRA
[Signature]

* KOPIJATIKRAI - UZREGISTRUOTI
CE. Nr. 1000 04 05
VYKDO (Signature)
TIKRINO (J. Dubnaitis)

5

KOPIJATIKRA
Lamy-

PAGRINDINIO PASTATO, JO DALIŲ IR PRIESTATŲ KADASTRO DUOMENYS

Adresas

Gatvė, Nr.	<i>Benediktinių 9</i>
Kaimas (miestelis)	
Miestas	<i>Kaunas</i>
Savivaldybė	<i>Kauno m</i>

Pagrindinio pastato ir jo dalių kadastro duomenys

Kadastro duomenys	Kodas	Pagrindinis pastatas	Rūsysis (pusrūsis)	Pastogės patalpos
Duomenys užfiksuoti	X	<i>2000 04 05</i>	<i>2000 04 05</i>	<i>2000 04 05</i>
Pažymėjimas plane	X	<i>1A'/m(p)</i>	<i>R</i>	<i>M</i>
Paskirtis		<i>Gyvenamoji</i>	X	X
Pavadinimas	X	<i>Gyvenamas namas</i>	X	X
Statybos metai	X	<i>1955</i>	<i>1955</i>	<i>1965</i>
Rekonstrukcijos metai	X	<i>Nėra</i>	<i>Nėra</i>	<i>Nėra</i>
Baigtumas %	X	<i>100</i>	<i>100</i>	<i>100</i>
Aukštų skaičius	X	<i>1</i>	X	X
Tūris m ³	X	<i>316</i>		<i>217</i>
Bendras plotas m ²	X	<i>71,40</i>		<i>67,65</i>
Pamatai		<i>Betono monol.</i>	X	X
Sienos		<i>Rąsty</i>	<i>Betono monol.</i>	<i>Šarkalainis</i>
Perdangos		<i>Medinė</i>	<i>Medinė</i>	<i>Medinė</i>
Stogo konstrukcija		<i>Šlaitinis</i>	X	X
Stogo danga		<i>Asbestcemenčio l.</i>	X	X
Išorės apdaila		<i>Apmūryta</i>	<i>Nėra</i>	<i>Apmūryta</i>
Pertvaros		<i>Medinės</i>	<i>Nėra</i>	<i>Medinės</i>
Grindys		<i>Medinės</i>	<i>Medinės</i>	<i>Medinės</i>
Langai		<i>Mediniai</i>	<i>Nėra</i>	<i>Mediniai</i>
Durys		<i>Medinės</i>	<i>Nėra</i>	<i>Medinės</i>
Vidaus apdaila		<i>Tinkuota</i>	<i>Nėra</i>	<i>Tinkuota</i>
Šildymas		<i>Miesto</i>		
Vandentiekis		<i>Miesto</i>		
Kanalizacija		<i>Miesto</i>		
Dujos		<i>Nėra</i>		
Karštas vanduo		<i>Miesto</i>		
Elektra		<i>Yra</i>		
Viryklė		<i>Dujinė</i>		

Viso pastato	
Bendras plotas m ²	<i>201,30</i>
Baigtumas %	<i>100</i>
Užstatytas plotas m ²	<i>146</i>
Tūris m ³	<i>805</i>
Sogo plotas m ²	<i>241</i>

7

Pagrindinio pastato dalių, priestatų kadastro duomenys

Kadastro duomenys	Priestatas	<u>Rūstatas</u>	
Duomenys užfiksuoti	2000 04 05	2000 04 05	
Pažymėjimas plane	10 ² /P	20 ² /P	
Pavadinimas	Gyvenamas priestatas	Priestatas	
Statybos metai	1966	1976	
Rekonstrukcijos metai	Nėra	Nėra	
Baigtumas %	100	100	
Aukštų skaičius	1	2	
Tūris m ³	144	37	
Bendras plotas m ²	37,08	Nėra	
Pamatai	Betono monol.	Betono monol.	
Sienos	Plytų mūras	Plytų mūras	
Perdangos	Medinė	Medinė	
Stogo konstrukcija	Skaitinės	Skaitinės	
Stogo danga	Asbestcemenčio l.	Asbestcemenčio l.	
Išorės apdaila	Nėra	Nėra	
Pertvaros	Plytų mūras	Nėra	
Grindys	Medinės	Medinės	
Langai	Mediniai	Mediniai	
Durys	Medinės	Medinės	
Vidaus apdaila	Tinkuota	Tinkuota	

Kadastro duomenys	<u>Rūsys</u>		
Duomenys užfiksuoti	2000 04 05		
Pažymėjimas plane	R		
Pavadinimas	Rūsys		
Statybos metai	1966		
Rekonstrukcijos metai	Nėra		
Baigtumas %	100		
Aukštų skaičius	1		
Tūris m ³	85		
Bendras plotas m ²	25,17		
Pamatai	Betono monol.		
Sienos			
Perdangos	Medinė		
Stogo konstrukcija	Nėra		
Stogo danga	Nėra		
Išorės apdaila	Nėra		
Pertvaros	Plytų mūras		
Grindys	Betoniinės		
Langai	Mediniai		
Durys	Medinės		
Vidaus apdaila	Nėra		

Užpildė INŽ.  I. LAPIEVIETĖ 2000 04 05

(parašas, parašas, v., pavardė, data)

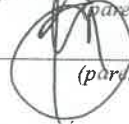
Tikrino GR. VED.  J. Piliušis 2000 04 05

(parašas, parašas, v., pavardė, data)

KOPIJA TIKRA

Kitų statinių ir jų dalių kadastro duomenys

Adresas

Gatvė Nr.	Benediktinių 9
Kaimas (miestelis)	
Miestas	Kaunas
Savivaldybė	Kauno m.

Duomenys užfiksuoti	2000 04 05	2000 04.05
Pažymėjimas plane	t	b
Paskirtis	Kita	Kita
Pavadinimas	Aptvarai	Aikštelė
Statybos metai	1988	1970
Baigtumas %	100	100

Statinių sudėtinės dalys

Pavadinimas	Vartai	v. betono dangą
Pažymėjimas plane	t ₁	b ₁
Statybos metai	1988	1970
Medžiaga	Medis	Betonas
Markė, tipas		
Matmenys	Ilgis	
	Plotis (diametras)	
	Plotas	4,50
	Aukštis (gylis)	19,25
	Tūris	
Pavadinimas	Varteliai	
Pažymėjimas plane	t ₂	
Statybos metai	1988	
Medžiaga	Medis	
Markė, tipas		
Matmenys	Ilgis	
	Plotis (diametras)	
	Plotas	2,25
	Aukštis (gylis)	
	Tūris	
Pavadinimas		
Pažymėjimas plane		
Statybos metai		
Medžiaga		
Markė, tipas		
Matmenys	Ilgis	
	Plotis (diametras)	
	Plotas	
	Aukštis (gylis)	
	Tūris	
Pavadinimas		
Pažymėjimas plane		
Statybos metai		
Medžiaga		
Markė, tipas		
Matmenys	Ilgis	
	Plotis (diametras)	
	Plotas	
	Aukštis (gylis)	
	Tūris	

Duomenys užfiksuoti			
Pažymėjimas plane			
Paskirtis			
Pavadinimas			
Statybos metai			
Baigtumas %			

Statinių sudėtinės dalys

Pavadinimas			
Pažymėjimas plane			
Statybos metai			
Medžiaga			
Markė, tipas			
Matmenys	Ilgis		
	Plotis (diametras)		
	Plotas		
	Aukštis (gylis)		
	Tūris		
Pavadinimas			
Pažymėjimas plane			
Statybos metai			
Medžiaga			
Markė, tipas			
Matmenys	Ilgis		
	Plotis (diametras)		
	Plotas		
	Aukštis (gylis)		
	Tūris		
Pavadinimas			
Pažymėjimas plane			
Statybos metai			
Medžiaga			
Markė, tipas			
Matmenys	Ilgis		
	Plotis (diametras)		
	Plotas		
	Aukštis (gylis)		
	Tūris		
Pavadinimas			
Pažymėjimas plane			
Statybos metai			
Medžiaga			
Markė, tipas			
Matmenys	Ilgis		
	Plotis (diametras)		
	Plotas		
	Aukštis (gylis)		
	Tūris		

Užpildė HAŽ  I. LAPKIEVIČIŲ 2000 04 05
 (pareigos, parašas, v., pavardė, data)

Tikrino GR. VED.  J. Dubnaitis 2000 04 05
 (pareigos, parašas, v., pavardė, data)

KOPIJA TIKRA

3 forma

Bylos Nr. 493

PAGRINDINIO PASTATO 1A/12.p VIDAUS PLOTŲ EKSPLIKACIJA

pažymėjimas plane

Data	Aukšto Nr.	Patalpos pažymėjimas plane		Patalpų pavadinimas	Bendras plotas m ²	Gyvenamosios paskirties patalpų						Negyvenamosios paskirties patalpų	
		1 simbolis	2 simbolis			Naudingumas plotas m ²	Gyvenamas plotas m ²	Verslo plotas m ²	Pagalbinis naudingumas plotas m ²	Pagalbinis nenaudingumas plotas m ²	Rusių (pusrusių) garazų plotas m ²	Pagrindinis plotas m ²	Pagalbinis plotas m ²
1	2	3	4	5	6	7	8	9	10	11	12	13	14
2000405	T	1	1	Tamburas	136	136			136				
		1	2	Sandėliuotas	2.44	2.44			2.44				
		1	3	Kambarys	7.40	7.40	7.40						
		1	4	Vonia WC	4.12	4.12			4.12				
		1	5	Virtuvė	6.02	6.02			6.02				
		1	6	Kambarys	15.01	15.01	15.01						
		1	7	Koridorius	5.85	5.85			5.85				
				15 VISO 1 bute	42.20	42.20	42.20	22.41	19.79				
	T	2	1	Koridorius	5.61	5.61			5.61				
		2	2	Kambarys	14.81	14.81	14.81						
		2	3	Kambarys	16.66	16.66	16.66						
		2	4	Virtuvė	7.84	7.84			7.84				
		2	5	WC vonia	4.31	4.31			4.31				
		2	6	Kambarys	17.05	17.05	17.05	14.05					
				15 VISO 2 bute	66.28	66.28	66.28	48.52	17.96				
	ASTOR DAT.	3	1	Koridorius	2.57	2.57			2.57				
		3	2	WC	3.54	3.54			3.54				

KOPIJATIKRA

1	2	3	4	5	6	7	8	9	10	11	12	13	14
	RAŠT. PARTIČ.	3	3		16.45	16.45	16.45						
		3	4	Stam barus	7.55	7.55			7.55				
		3	5	Karido šies	19.87	19.87	19.87						
		3	6	Stam barus	10.95	10.95	10.95						
		3	7	Dirktuvė	6.72	6.72			6.72				
				IS VISU 3 bute	67.65	67.65	47.27		20.38				
	R		1	Notlinė	15.33						15.33		
			2	sandėlis	3.76						3.76		
			3	sandėlis	6.08						6.08		
				IS VISU R	25.17						25.17		
				IS VISU TAME	201.30	176.13	118.20			57.93			

KOPIJĄ TIKRA
 Registracijos specialistė
 Laima Raciūnė
 Nr. 113
 2000-10-17

Užpildė AKŠ I.LAPIENIENE 2000 04 05
 Tiktino GR. VED. (pareigoj., parašas, pavarde, data)
 (pareigoj., parašas, pavarde, data)

