



VALSTYBĖS ĮMONĖS REGISTRŲ CENTRO
KAUNO FILIALAS

NEKILNOJAMOJO TURTO

.....

KADASTRO IR REGISTRO DOKUMENTŲ BYLA

NR. _____ / _____ - _____

TOMAS _____

ŽEMĖS SKLYPO UNIKALUS KODAS _____

REGISTRO NUMERIS 20/260710

INVENTORINIS NUMERIS 605

ADRESAS KAUNAS

ŽALIOJI G. Nr 8 bt. 6

PANAIKINTO NEKILNOJAMOJO DAIKTO
KADASTRO IR REGISTRO DOKUMENTŲ BYLOS

NR.

Pradėta 1973.11.23

Baigta

Lapų skaičius

Saugoti nuolat



VALSTYBĖS ĮMONĖS REGISTRŲ CENTRO
KAUNO FILIALAS

NEKILNOJAMOJO TURTO OBJEKTO
KADASTRINIŲ MATAVIMŲ BYLA

1 TOMAS

Nekilnojamojo turto objektas: **Patalpa**

Žemės sklypo kadastrinis Nr.:

Bylos Nr.: **605**

Registro Nr.: **20/260710**

Adresas: **Kaunas**
Žalioji g. Nr. 8 bt.6

Lapų skaičius: **9**

SUDERINTA

vmr. kadastro spec.
(pareigos)

A Petrauskienė
(parašas)

2005 03 18
(vardas pavardė)

(data)

BYLOS VIDAUS APYRAŠAS

Eil.Nr.	Dokumento pavadinimas, Nr., data	Dokumento Nr.	Dokumento data	Bylos lapų numeriai	Pastabos
1	2	3	4	5	6
1	Statinių išdėstymo planas			1	
2	Buto planas			2	
3	Kadastro duomenys			3	
4	1D forma			4	
5	1B forma			5	
6	2B forma			6	
7	2D forma			7	
8	3 forma			8	
9	Pastato dalių apskaičiavimas			9	

9 /devyni /

Vidaus apyrašo _____ lapai
(skaitmenimis ir žodžiais)

(pareigų pavadinimas)

2005-03-16

(data)



(parašas)

Z.Lankutyte

(vardas ir pavardė)

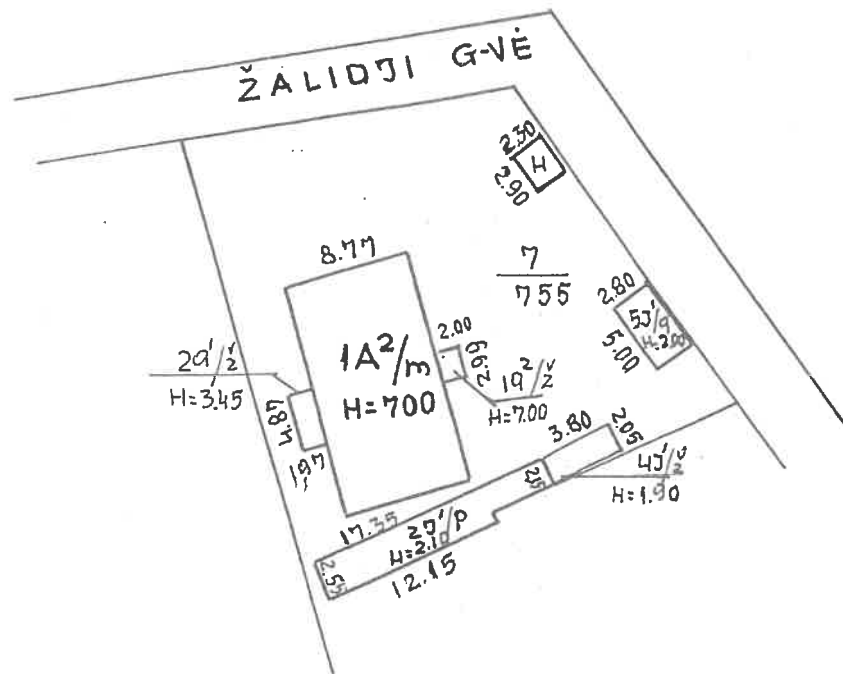

 VALSTYBĖS ĮMONĖS REGISTRŲ CENTRO KAUNO FILIALAS			
Pareigos	V., pavardė	Parašas	Data
Matininkė	Z.Lankutytė	<i>[Signature]</i>	2005.03.16
Matininkė	Z.Lankutytė	<i>[Signature]</i>	2005 03 16
Statinių išdėstymo planas		1:500	A.V.
Kauno m sav.			
Žalioji g Nr. 8			
Sudarytas pagal 2005.03.16 kadastrinių matavimų duomenis			

II AUKŠTAS

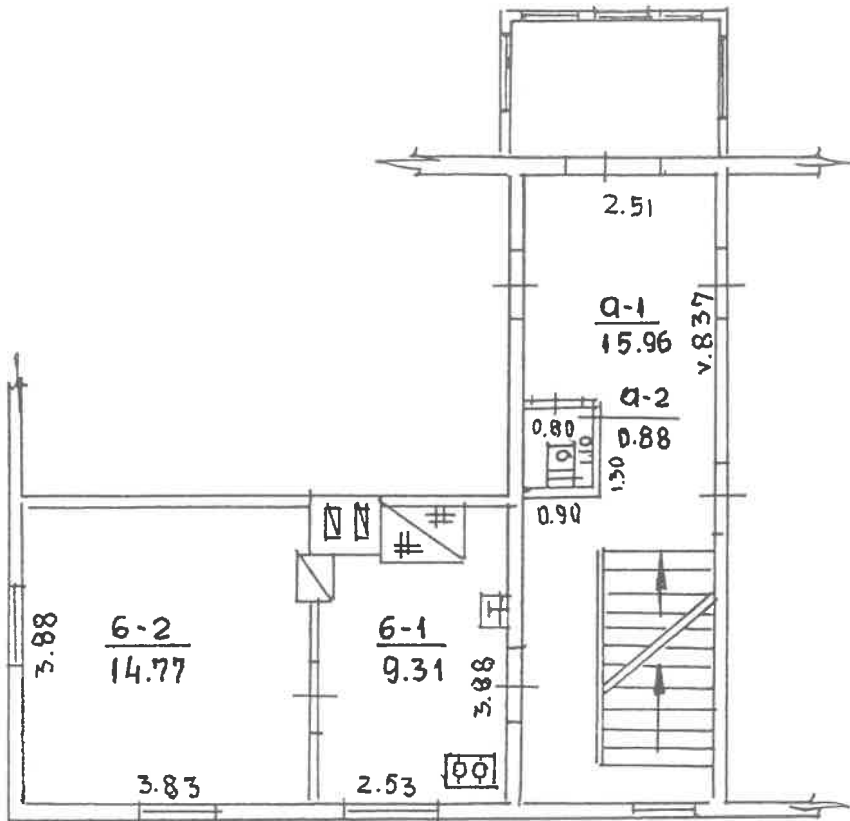

ŽALIOJI

8 6

1A²/m

100

2001. 11. 16

Kadastro duomenų bylos Nr. 605

Nekilnojamojo turto buto (patalpos) kadastro duomenys

Kadastro duomenys užfiksuoti 2001 m. lapkričio mėn. 16 d.

Registro Nr.	Versija	Versijos data	Sudarymo data
20/260710	1	2001 11 23 09:23:41	2001 11 16

Adresas **Kaunas Žalioji g. 8 - 6**

Unikalus Nr. **19/928-0366-01-2:0006**

Paskirtis	Gyvenamoji (butų)
Pavadinimas	Butas
Aprašymas	su bendro naud. pat. , pažym. a-1 (1/4 d. 15,96 kv.m) , a-2 (1/4 d. nuo 0,88 kv.m)

Aukštas	2	Rūšys	Nėra
Kambarių skaičius	1	Pažym.plane	6
Bendras plotas kv. m	24,08	Baigtumas	
Gyvenamas plotas kv.m	14,77		

Šildymas	Krosninis
Vandentiekis	Miesto vandentiekis
Kanalizacija	Miesto kanalizacija
Dujos	Gamtinės
Karštas vanduo	Nėra
Viryklė	Dujinės
Vonios kambarys	Nėra

Pastato, kuriame yra butas (patalpos), duomenys:

Pažymėjimas plane	1A2m	Sienos	Mediniai rąstai
Statybos metai	1928		
Aukštų skaičius	2		

Parengė  Inžinierė

E. Mackevičienė

Grupės vedėjas 

*Kadastrinis planas
2001 m. lapkričio mėn. 16 d.*

Bylos Nr. 605

Buto (patalpos) kadastro duomenys

Kadastro duomenys užfiksuoti 2001 m. 11 mėn. 16 d.

Adresas

Gatvė, Nr.	ŽALIOJI	8-6
Kaimas (miestelis)		
Miestas	KAUNAS	
Savivaldybė	KAUNO M	

Paskirtis
Pavadinimas

Gyvenamoji (butų)
Butas

Objekto aprašymas

Su bendro naudojimo patalpomis pažymėtomis
Q-1 (1/4 iš 15.96 m ²)
Q-2 (1/4 iš 0.88 m ²)

Aukštas
Kambarių skaičius
Bendras plotas m²

2	Rūsys	<input type="checkbox"/>	
1			23'p - 5.65 m ² (0.13 id.)
24.08			

Šildymas
Vandentiekis
Kanalizacija
Dujos
Karštas vanduo
Viryklė
Vonios kambarys

Kodas	
	Krosninis
	Miesto
	Miesto
	Gamtinis
	Nėra
	Dujinė
	Nėra

Pastato, kuriame yra butas (patalpa), kadastro duomenysPaskirtis
Pavadinimas
Pažymėjimas plane
Statybos metai
Rekonstrukcijos metai
Aukštų skaičius
Sienų medžiaga
Pastato baigtumas

	Gyvenamoji
	Gyvenamas namas
1A2/m	
1928	
1964	
2	
Rąstų	
100	

Užpildė _____ 2001. 11.16

(pareigos, parašas, v. pavardė, data)

Tikrino _____ 2001. 11.16

(pareigos, parašas, v. pavardė, data)

PAGALBINIO PASTATO, JO DALIŲ IR PRIESTATŲ KADASTRO DUOMENYS

Adresas	Gatvė, Nr.	ŽALIOJI G. Nr. 8	646
	Kaimas (miestelis)	KAUNAS	
	Miestas	KAUNAS	
	Savivaldybė	KAUNO	

Kadastro duomenys	Kodas	Pagalbinis pastatas			
Duomenys užfiksuoti	X	2005 03 16			
Pažymėjimas plane	X	2J'P			
Pavadinimas	X	LIKIO PASTATAS			
Statybos metai	X	1964			
Rekonstrukcijos metai	X	-			
Baigtumas %	X	100			
Aukštų skaičius	X	1			
Tūris m ³	X	86			
Pamatai		BETONINIAI			
Sienos		PL. MŪRAS			
Perdangos		MEDINĖ			
Stogo konstrukcija		ŠLAITINĖ			
Stogo danga		RUBERDIDAS			
Išorės apdaila		NERA			
Perivaros		PL. MŪRAS			
Grindys		MEDINĖS			
Lantai		NERA			
Durys		MEDINĖS			
Sildymas		NERA			
Vandentiekis		NERA			
Kanalizacija		NERA			
Dujos		NERA			
Elektra		NERA			

Viso pastato

Pažymėjimas plane	2J'P								
Užstatytas plotas m ²	42								
Tūris m ³	86								
Baigtumas %	100								

Kadastru duomenys					
Duomenys užfiksuoti					
Pažymėjimas plane					
Pavadinimas					
Statybos metai					
Rekonstrukcijos metai					
Baigtumas %					
Aukštų skaičius					
Tūris m³					
Pamatai					
Sienos					
Perdangos					
Stogo konstrukcija					
Stogo danga					
Išorės apdaila					
Pertvaros					
Grindys					
Langai					
Durys					
Sildymas					
Vandentiekis					
Kanalizacija					
Dujos					
Elektra					

Techninė asistentė
Zita ... mokytoja

Išpildė *daiva*

20050316

(parašas, parašas, v. pavardė, data)

2005 03 18

(parašas, parašas, v. pavardė, data)

UAB "Miesto inžinerinė tarnyba"
Techninė tarnyba

1	2	3	4	5	6	7	8	9	10	11	12	13	14	15
Matiminkė asistentė														
Lia Lankulyte														
(pareigoj. parasiš. v., pavardė, data) 20050316														
(pareigoj. parasiš. v., pavardė, data) 20050318														

Užpildė  20050316

Tikrinu  20050318

Buto (patalpos) įkainojimas (perkainojimas)

1	2	3	4	5	6	7	8	9	10	11	12	13	14	15	
Vertės nustatymo data	Įkainojimas (I)	Perkainojimas (P)	Buto (patalpos) pažymėjimas plane	Pavadinimas	Kokybės balas	Naudingas arba bendras plotas m ² (reikalingą pabrakuti)	Tūris m ³	8 Kainynas ir lentelė	9 Gyvenamųjų namų statybos arba bendras (reikalingą pabrakuti)	10 Vieneto kaina po patalpos ir indeksavimo Lt	11 Atkūrimo kaštai (statybinė vertė) Lt	12 Nusidėvėjimas %	13 Atkuriamoji vertė Lt	14 Vietovės patalpos koeficientas	15 Vidutinė rinkos vertė Lt
2001.11.16	J		6	Butas	5	24.08		1.1.4.		881.10	21217	60	8484	0.9	7638
				Bendro naudojimo		4.21		1.1.4.		881.10	3709	60	1484	0.9	9331
				Šis viso buto							24926		1466		7468

Lp

1	2	3	4	5	6	7	8	9	10	11	12	13	14	15
---	---	---	---	---	---	---	---	---	----	----	----	----	----	----

3 forma

Bylos Nr. 605

PAGRINDINIO PASTATO $1A^2/m$ VIDAUS PLOTŲ EKSPLIKACIJA
pažymėjimas plane

Data	Ankšto Nr.	Patalpos pažymėjimas plane		Patalpų pavadinimas	Bendras plotas m ²	Gyvenamosios paskirties patalpų						Negyvenamosios paskirties patalpų					
		1 simbolis	2 simbolis			Gyvenamas plotas m ²	Naudingasis plotas m ²	Verslo plotas m ²	Iš to skaičiaus	Pagalbinis naudingasis plotas m ²	Pagalbinis menaudingasis plotas m ²	Rūšių (pusrūšių) garažų plotas m ²	Pagrindinis plotas m ²	Pagalbinis plotas m ²			
2001.11.16	2	6	1	Virtuvė	9.31	9.31	9.31										
			2	Kambarys	14.77	14.77	14.77										
				iš viso 6 buto	24.08	24.08	24.08										
		9	1	Bendro naudojimo (1/4 iš 15.96)	3.99	3.99	3.99										
		9	2	Bendro naudojimo (1/4 iš 0.88)	0.88	0.88	0.88										
				iš viso bendro naud	4.21	4.21	4.21										



[Handwritten Signature]

2001.11.16
2001.11.16

KIEM
(pareigos, parāšanās, pavadē, data)
(pareigos, parāšanās, pavadē, data)

Uzpildē

Tīkriņo

	1	2	3	4	5	6	7	8	9	10	11	12	13	14

