



REGISTRŲ CENTRAS

PATAIP

12-1

VALSTYBĖS ĮMONĖS REGISTRŲ CENTRO
KAUNO FILIALAS

NEKILNOJAMOJO TURTO

.....

KADASTRO IR REGISTRO DOKUMENTŲ BYLA

NR. _____ / _____ - _____

TOMAS _____

ŽEMĖS SKLYPO UNIKALUS KODAS _____

REGISTRO NUMERIS 20/237088

INVENTORINIS NUMERIS 16/9926

ADRESAS KAUNAS,

KRANTO 20-ji G. NR. 15-12

Pradėta 1948 07 29

Baigta

Lapų skaičius

Saugoti nuolat

PANAIKINTO NEKILNOJAMOJO DAIKTO
KADASTRO IR REGISTRO DOKUMENTŲ BYLOS

NR.



VALSTYBĖS ĮMONĖS REGISTRŲ CENTRO
KAUNO FILIALAS

NEKILNOJAMOJO TURTO OBJEKTO
KADASTRINIŲ MATAVIMŲ BYLA

1 TOMAS

Nekilnojamojo turto objektas: **PATALPA**

Žemės sklypo kadastrinis Nr.:

Bylos Nr.: **16/9926**

Registro Nr.: **20/237088**

Adresas: **KAUNAS,
KRANTO 20-oji G. NR. 15-12**

Lapų skaičius: **4**

SUDERINTA

Ny. kadastro spec.
(pareigo)
Petravičius
(parašas)
Petravičius
(vardas pavardė)
20060613
(data)

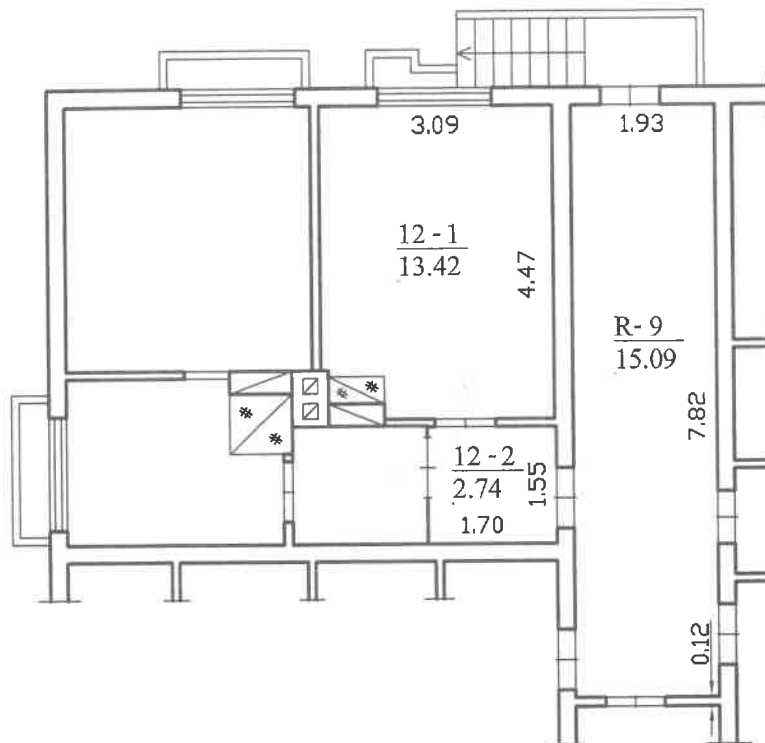

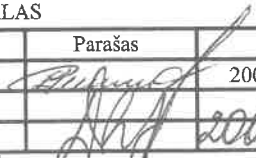
 REGISTRŲ CENTRAS		VALSTYBĖS ĮMONĖS REGISTRŲ CENTRO KAUNO FILIALAS		
		Pareigos	V., pavardė	Parašas
Matininkė asistentė		L.Polytė		2006.06.09
RŪSIO AUŠTO PLANAS		1:00	A.V.	
Kauno m. sav.				
Kranto 20-oji g. 15 -12				
Sudarytas pagal 2006.06.09 kadastrinių matavimų duomenis		Pastato pažymėjimas plane: 1A2m		

Patalpos (buto) kadastro duomenysAdresas: **Kaunas Kranto 20-oji g. 15-12**Unikalus Nr. **1993-8025-6013:0012**

Kadastro duomenys užfiksuoti 2006 m. birželio 9 d.

Paskirtis	Kita		
Pavadinimas	Patalpa		
Žymėjimas	12-1 <i>doliku</i>		
Objekto aprašymas	Su bendro naudojimo patalpomis: R-9 (15,09 kv.m.), 12-2 (2,74 kv.m.)		
Aukštas		Rūšys	Nėra
Kambarių skaičius		Rūšio plotas	
Bendras plotas m2	13,42	Vertės mažinimo %	1,5
Gyvenamas plotas m2		Baigtumas %	100
Šildymas	Krosninis šildymas		
Vandentiekis	Nėra		
Kanalizacija	Nėra		
Dujos	Nėra		
Karštas vanduo	Nėra		
Viryklė	Nėra		
Vonios kambarys	Nėra		

Pastato, kuriame yra patalpa(butas), duomenys

Paskirtis	Gyvenamoji (daugiabučiui)		
Pavadinimas	Gyvenamasis namas		
Sienų medžiaga	Rąstai		
Unikalus pastato Nr.	1993-8025-6013		
Žymėjimas	1A2m	Aukštų skaičius	2
Statybos pr.-pab. metai	1938-1938	Bendras plotas m2	485,22
Rekonstr. pr.-pab. metai	-	Tūris m3	1766
Centro koordinatės X/Y	496136,427-6080609,12	Baigtumas %	100

Parengė Matininkė asistentė *L. Polyte* L.Polytė*(pareigos parašas, v. pavardė, data)*

Tikrino _____

*(pareigos parašas, v. pavardė, data)**2006 06 13*

Patalpos (buto) įkainojimas(perkainojimas)

Bylos Nr.: 19/9926-(12-1) 2 forma

Adresas: Kaunas Kranto 20-oji g. 15-12

Statybos kainos indeksas

Vertės nustatymo data	Žymėjimas	Pavadinimas	Kasmetinis vert. maž. koef.	Kokybės balas	Matavimo vienetas	Kiekis	Kainynas ir lentelė	Vidutinė vienetų st. vertė po indeksavimo Lt	Atkūrimo kaštai (statybinė vertė) Lt	Nusidėvėjimas %	Atkuriamoji vertė Lt	Vietovės pataisos koeficientas	Vidutinė rinkos vertė
2006-06-09	p	Patalpa	1,5		Plotas m2	13,42	v.ž.1.5	892	12000	70	3590	1,00	3590

Parengė Matininkė asistentė  L. Polyte

(pareigos, pavilnas, v. pavyzdį, data)

Tikrino

 (pareigos, pavilnas, v. pavyzdį, data)

2006 06 13

Gyvenamasis namas IAZm vidaus plotų ekspikacija

Adresas: Kaunas Kranto 20-oji g. 15

Unikalus pastato Nr.: 1993-8025-6013

Unikalus patalpos/buto (12-1) nr: 1993-8025-6013:0012

Kadastro duomenys užfiksuoti 2006 m. birželio 9 d.

Aukšto Nr.	Patalpos pažymėjimas plane		Patalpos pavadinimas	Bendras	Gyvenamosios paskirties patalpų plotai m ²						Negyvenamosios paskirties patalpų plotai m ²		
	1 sim-bolis	2 sim-bolis			Iš to skaičiaus			Rūšių (pusrūšių)	Garažų	Pagalbinis nenau-dingas		Pagalbinis	Pagalbinis
					Gyvenamas	Verso	Pagalbinis naudingas			Pagrindinis	Pagalbinis		
1	2	3	4	5	6	7	8	9	10	11	12	13	14
R	12	1	Patalpa	13,42									13,42
Iš viso (1 patalp.)													
R	Pagalbinė patalpa 12-2			2,74									2,74
R	Rūšio patalpa R-9			15,09									15,09
Iš viso priklausinių ir bendro naudojimo patalpų				17,83									17,83

Parengė

Matininkė asistentė

L.Polytė

(pareigos, parašas, v. pavardė, data)

Tikrinio

(pareigos, parašas, v. pavardė, data)

2006 06 13