



REGISTRŲ CENTRAS

VALSTYBĖS ĮMONĖS REGISTRŲ CENTRO
KAUNO FILIALAS

11-1, 11-2, 11-3

NEKILNOJAMOJO TURTO

.....

KADASTRO IR REGISTRO DOKUMENTŲ BYLA

NR. _____ / _____ - _____

TOMAS _____

ŽEMĖS SKLYPO UNIKALUS KODAS _____

REGISTRO NUMERIS 20/237087

INVENTORINIS NUMERIS 16/9926

ADRESAS KAUNAS,

KRANTO 20-oji G. NR. 15-11

PANAIKINTO NEKILNOJAMOJO DAIKTO
KADASTRO IR REGISTRO DOKUMENTŲ BYLOS
NR.

Pradėta 1948 07 29

Baigta

Lapų skaičius

Saugoti nuolat



VALSTYBĖS ĮMONĖS REGISTRŲ CENTRO
KAUNO FILIALAS

NEKILNOJAMOJO TURTO OBJEKTO
KADASTRINIŲ MATAVIMŲ BYLA

1 TOMAS

Nekilnojamojo turto objektas: **PATALPA**

Žemės sklypo kadastrinis Nr.:

Bylos Nr.: **16/9926**

Registro Nr.: **20/237087**

Adresas: **KAUNAS,
KRANTO 20-oji G. NR. 15-11**

Lapų skaičius: **4**

SUDERINTA

Nyr. kadastro spec.
(pareigybė)
Petrauskis
(parašas)
P. Petrauskis
(vardas pavardė)
2006 06 13
(data)

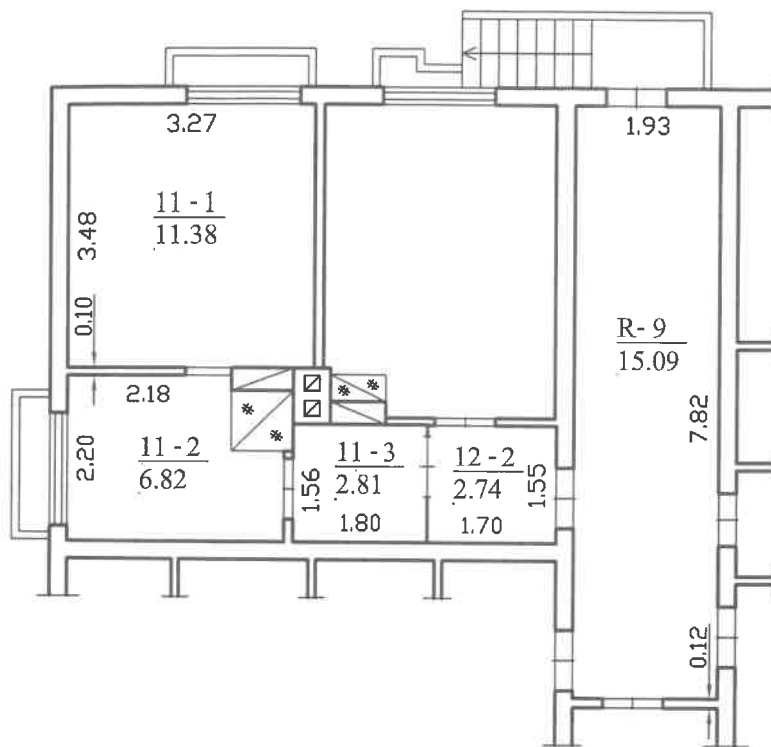

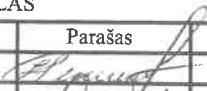
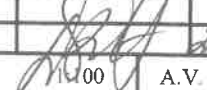
 REGISTRŲ CENTRAS		VALSTYBĖS ĮMONĖS REGISTRŲ CENTRO KAUNO FILIALAS	
Pareigos	V., pavardė	Parašas	Data
Matininkė asistentė	L. Polytė		2006.06.09
			2006.06.13
RŪSIO PLANAS		1000	A.V.
Kauno m. sav.			
Kranto 20-oji g. 15-11			
Sudarytas pagal 2006.06.09 kadastrinių matavimų duomenis		Pastato pažymėjimas plane: 1A2m	

Patalpos (buto) kadastro duomenysAdresas: **Kaunas Kranto 20-oji g. 15-11**Unikalus Nr. **1993-8025-6013:0011**

Kadastro duomenys užfiksuoti 2006 m. birželio 9 d.

Paskirtis	Kita		
Pavadinimas	Patalpos		
Žymėjimas	11 <i>delimi</i>		
Objekto aprašymas	Subendro naudojimo patalpomis: R-9 (15,09 kv.m.), 12-2 (2,74 kv.m.)		
Aukštas		Rūšys	Nėra
Kambarių skaičius		Rūšio plotas	
Bendras plotas m2	21,01	Vertės mažinimo %	1,5
Gyvenamas plotas m2		Baigtumas %	100
Šildymas	Krosninis šildymas		
Vandentiekis	Nėra		
Kanalizacija	Nėra		
Dujos	Nėra		
Karštas vanduo	Nėra		
Viryklė	Nėra		
Vonios kambarys	Nėra		

Pastato, kuriame yra patalpa(butas), duomenys

Paskirtis	Gyvenamoji (daugiabučiui)		
Pavadinimas	Gyvenamasis namas		
Sienų medžiaga	Rąstai		
Unikalus pastato Nr.	1993-8025-6013		
Žymėjimas	1A2m	Aukštų skaičius	2
Statybos pr.-pab. metai	1938-1938	Bendras plotas m2	485,22
Rekonstr. pr.-pab. metai	-	Tūris m3	1766
Centro koordinatės X/Y	496136,427-6080609,12	Baigtumas %	100

Parengė Matininkė asistentė *L. Polytė* L.Polytė

(pareigos, parašas, v. pavardė, data)

Tikrino _____

(pareigos, parašas, v. pavardė, data)

2006 06 13

Patalpos (buto) įkainojimas(perkainojimas)

Adresas: Kaunas Kranto 20-oji g. 15-11

Bylos Nr.: 19/9926-(11)

2 forma

Statybos kainos indeksas

Vertės nustatymo data	Žymėjimas (P)	Pavadinimas	Kasmetinis vert. maž. koef.	Kokybės balas	Matavimo vienetas	Kiekis	Kainynas ir lentelė	Vidutinė vienetų st. vertė po indeksavimo Lt	Atkūrimo kaštai (statybinė vertė) Lt	Nusidėvėjimas %	Atkuriamoji vertė Lt	Vietovės patalpos koeficientas	Vidutinė rinkos vertė
2006-06-09	P	Patalpos	1,5		Plotas m2	21,01	v.ž.1.5	892	18700	70	5620	1,00	5620

Parengė Matiminkė asistentė  L. Polytė

(pareigos pradžios, v. pavardė, data)

Tikrino

 2006 06 13

(pareigos pradžios, v. pavardė, data)

Gyvenamasis namas 1A2m vidaus plotų eksplikacija

Adresas: Kaunas Kranto 20-oji g. 15

Unikalus pastato Nr.: 1993-8025-6013 Unikalus patalpos/buto (11) nr: 1993-8025-6013:0011

Kadastro duomenys užfiksuoti 2006 m. birželio 9 d.

Aukšto Nr.	Patalpos pažymėjimas plane			Patalpos pavadinimas	Bendras	Gyvenamosios paskirties patalpų plotai m ²							Negyvenamosios paskirties patalpų plotai m ²	
	1 sim-bolis	2 sim-bolis	3			Iš to skaitčiaus			Pagalbinis nenaudingas	Rūšių (pusrūšių)	Garažų	Pagalbinis		
						Gyvenamas	Verslo	naudingas				Pagrindinis	Pagalbinis	
1	2	3	4	5	6	7	8	9	10	11	12	13	14	
R	11	1	Patalpa	11,38									11,38	
R	11	2	Patalpa	6,82									6,82	
R	11	3	Patalpa	2,81									2,81	
Iš viso (3 patalp.)				21,01									21,01	
R	Patalpa 12-2			2,74									2,74	
R	Patalpa R-9			15,09									15,09	
Iš viso priklausinių ir bendro naudojimo patalpų				17,83									17,83	

Parengė

Matininkė asistentė

(pareigos, parašas, v. pavaldė, data)

L. Polytė
2006 06 13

Tikrinio

(pareigos, parašas, v. pavaldė, data)