



VALSTYBĖS ĮMONĖS REGISTRŲ CENTRO  
KAUNO FILIALAS

NEKILNOJAMOJO TURTO  
(.....)  
KADASTRO IR REGISTRO BYLA

Nr. \_\_\_ / \_\_\_\_\_ - \_\_\_

TOMAS \_\_\_\_\_

EMĖS SKLYPO KADASTRO Nr.:  / : \_\_\_\_\_

INVENTORINIS NUMERIS 5391

ADRESAS: KAUNAS

RAUDONDVARIO PL. 117-3

Pradėta 1951 1201

Baigta \_\_\_\_\_

Lapų skaičius \_\_\_\_\_

Saugoti nuolat

PANAIKINTO NEKILNOJAMOJO TURTO  
KADASTRO IR REGISTRO BYLOS

Nr.....





REGISTRŲ CENTRAS

VALSTYBĖS ĮMONĖS REGISTRŲ CENTRO  
KAUNO FILIALAS

NEKILNOJAMOJO TURTO OBJEKTO  
KADASTRINIŲ MATAVIMŲ BYLA

1 TOMAS

Nekilnojamojo turto objektas: **Statiniai**

Žemės sklypo kadastrinis Nr.:

Bylos Nr.: **5391**

Registro Nr.:

Adresas: **Kaunas, Raudondvario pl. 117 - 3**

Lapų skaičius: **11**

SUDERINTA

*Virš kadastro specialistė*  
(pareigos)  
*Liudė Aušienė*  
(parašas)  
(vardas pavardė)  
*2004 06 09*  
(data)







D. Petraškauskis		20040603
ji. kadastro specialistė		
Niolė Čiupienė		20040603
S/P		
KAUNAS, RAUDONDVARIO PL. 117		
20040603		S/P

# 1.4 UKŠTAS

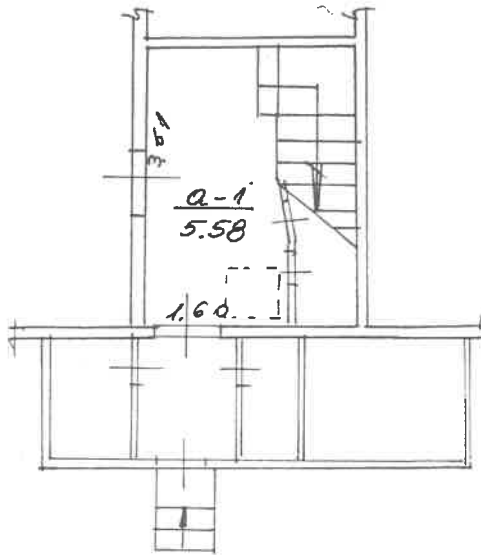

RAUDONDVARIO RAJ. 117			
KALINIS			
KAMBARAS		11.2 m	S. GULBINKAITIS
862	18		
100			
2001		06. mėn. 25	

II AUKŠTAS

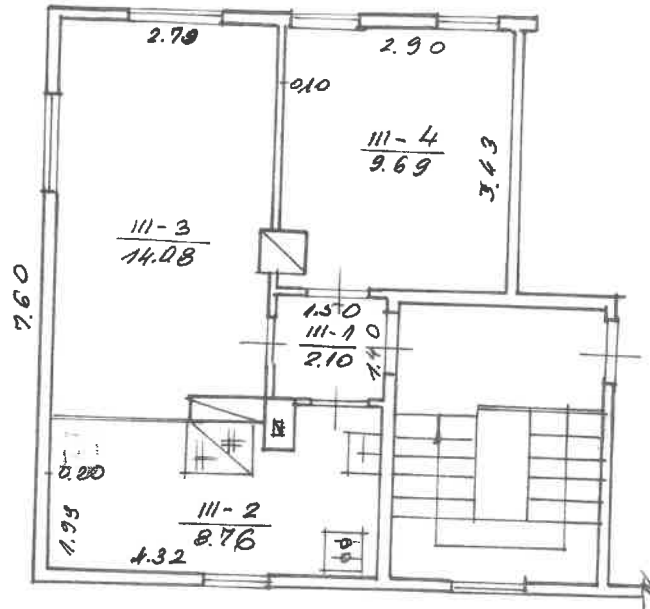

RAUDONDVARIO RAJ. 117-3		117-3	
KAIMAS		117-3	
KAMBARIAI 18		S. GALBINKIŲ	
062		18	
:100		117-3	
		3001 06 1995	

Kadastro duomenų bylos Nr. 5391

## Nekilnojamojo turto buto (patalpos) kadastro duomenys

Kadastro duomenys užfiksuoti 2001 m. birželio mėn. 25 d.

Registro Nr.	Versija	Versijos data	Sudarymo data
20/239647	3	2001 07 12 12:54:08	1984 10 22

Adresas **Kaunas Raudondvario pl. 117 - 3**

Unikalus Nr. **19/937-0261-01-9:0004**

Paskirtis **Gyvenamoji (butų)**

Pavadinimas **Butas**

Aprašymas **su bendro naudojimo patalpa , pažymėta a-1.**

Aukštas	Rūšys	Yra
2	Pažym.plane	3
Kambarių skaičius	Baigtumas	
2		
Bendras plotas kv. m		
34,63		
Gyvenamas plotas kv.m		
23,77		

Šildymas	<b>Krosninis</b>
Vandentiekis	<b>Miesto vandentiekis</b>
Kanalizacija	<b>Miesto kanalizacija</b>
Dujos	<b>Nėra</b>
Karštas vanduo	<b>Nėra</b>
Viryklė	<b>Kokliu</b>
Vonios kambarys	<b>Nėra</b>

**Pastato, kuriame yra butas (patalpos), duomenys:**

Pažymėjimas plan	<b>1A2m</b>	Sienos	<b>Mediniai rąstai</b>
Statybos metai	<b>1937</b>		
Aukštų skaičius	<b>2</b>		

Parengė  Inžinierė  
Elvyra Mackevičienė

Grupės vedėjas



Bylos Nr. 5391

## Buto (patalpos) kadastro duomenys

Kadastro duomenys užfiksuoti 2001 m. 06 mėn. 25 d.

Adresas

Gatvė, Nr.	Raudondvario pl.	117-3
Kaimas (miestelis)		
Miestas	Kaunas	
Savivaldybė	Kauno m.	

Paskirtis  
Pavadinimas

Gyvenamoji (butas)
Butas

Objekto aprašymas

Su bendro naudojimo patalpomis, pažymėjimais	2-1
	5.58

Aukštas  
Kambarių skaičius  
Bendras plotas m<sup>2</sup>

2	Rūsys	4/9	
2			
34.63		8180	35'2"

Šildymas  
Vandentiekis  
Kanalizacija  
Dujos  
Karštas vanduo  
Viryklė  
Vonios kambarys

Kodas	
	krūvinis šildymas
	Miesto vandentiekis
	Miesto kanalizacija
	Ne
	Ne
	Kaščių
	Ne

## Pastato, kuriame yra butas (patalpa), kadastro duomenys

Paskirtis  
Pavadinimas  
Pažymėjimas plane  
Statybos metai  
Rekonstrukcijos metai  
Aukštų skaičius  
Sienų medžiaga  
Pastato baigtumas

Gyvenamoji
Gyv. namas
118 <sup>2</sup>
1937
-
2
Rąstų
100

Užpildė

1. Gulbinaitis 2001 06 25  
(pareigos, parašas, v. pavardė, data)

Tikrino

2001 06 27  
(pareigos, parašas, v. pavardė, data)

PAGALBINIO PASTATO, JO DALIŲ IR PRIESTATŲ KADASTRO DUOMENYS

Adresas

Gatvė, Nr. Raudonduvio pl. 117-3

Kaimas (miestelis)

Miestas Kaunas

Savivaldybė Kauno m.

Kadastro duomenys	Kodas	Pagalbinis pastatas			
Duomenys užfiksuoti	X	20040603			
Pažymėjimas plane	X	338			
Pavadinimas	X	kišio pastatas			
Statybos metai	X	1937			
Rekonstrukcijos metai	X				
Baigtumas %	X	100			
Aukštų skaičius	X	1			
Tūris m³	X	30			
Pamatai		mediniai stulpai			
Sienos		medis su paklamu			
Perdangos		medinis			
Stogo konstrukcija		stovine			
Stogo danga		skarda			
Išorės apdaila		Neja			
Perivaros		Neja			
Grindys		Neja			
Langai		mediniai			
Durys		medinio			
Sildymas		Neja			
Vandentiekis		Neja			
Kanalizacija		Neja			
Dujos		Neja			
Elektra		Neja			

Viso pastato

Pažymėjimas plane	338								
Užstatytas plotas m²	12								
Tūris m³	30								
Baigtumas %	100								

Kadastra duomenys					
Duomenys užfiksuoti					
Pažymėjimas plane					
Pavadinimas					
Statybos metai					
Rekonstrukcijos metai					
Baigtumas %					
Aukštų skaičius					
Tūris m³					
Pamatai					
Sienos					
Perdangos					
Stogo konstrukcija					
Stogo danga					
Išorės apdaila					
Pertvaros					
Grindys					
Langai					
Durys					
Šildymas					
Vandentiekis					
Kanalizacija					
Dujos					
Elektra					

Užpildė *Ulahtė* *ambienė* *Prof. D. Petraitis* 2004.06.03  
 (pareigos, parašas, v. pavardė, data)

Tikrino *[Signature]* 2004.06.03  
 (pareigos, parašas, v. pavardė, data)  
 Nirolė Čiurlienė

















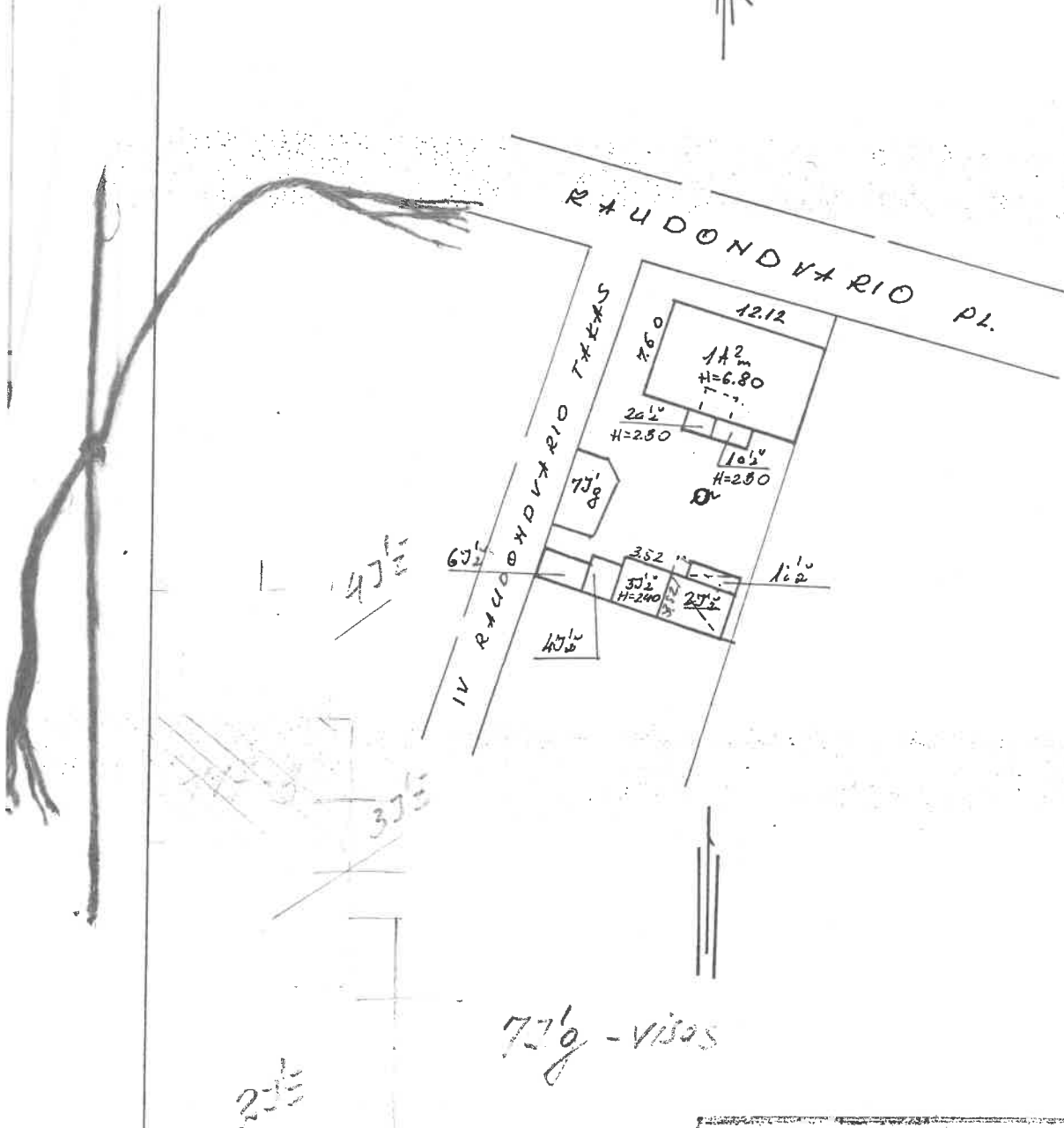

R. UDONDVARIO PL. 117 - 13			
KUNAS		[Signature]	
KUNAS S.P.	J. SULAINATE		
062	18	[Signature]	
:500			
[Signature]		06... 250	





