



MĖS IR KITO NEKILNOJAMOJO TURTO
KADASTRO IR REGISTRO VALSTYBĖS ĮMONĖ

KAUNO

FILIALAS

MIESTO, RAJONO

ĮYVENTOJŲ APTARNAVIMO BIURAS

NEKILNOJAMOJO TURTO KADASTRO IR REGISTRO BYLA

Nr. 12753 / _____
35-128

TOMAS _____

MĖS SKLYPO KADASTRO Nr.: / : _____

INVENTORINIS NUMERIS 11406

ADRESAS: KAUNAS

ŽVAIGŽDŽIŲ 24

Pradėta 1960 VI 27

Baigta _____

Lapų skaičius _____

Saugoti nuolat

92 8 1/2 08 27 paratras

Naudojimo paskirtis: 2014, 26

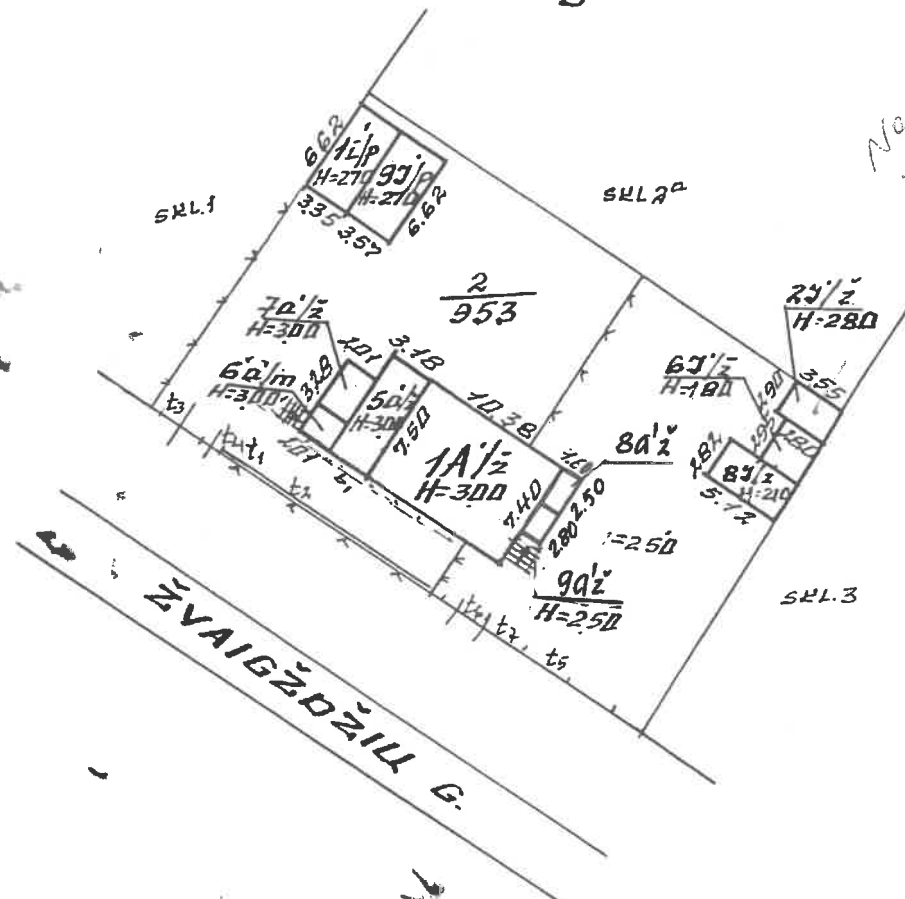

2001 11 15
[Signature]

ŽVAIGŽDŽIU
Kaimas 24 paratras

638 2 [Signature] paratras

500

1 AUKŠTAS

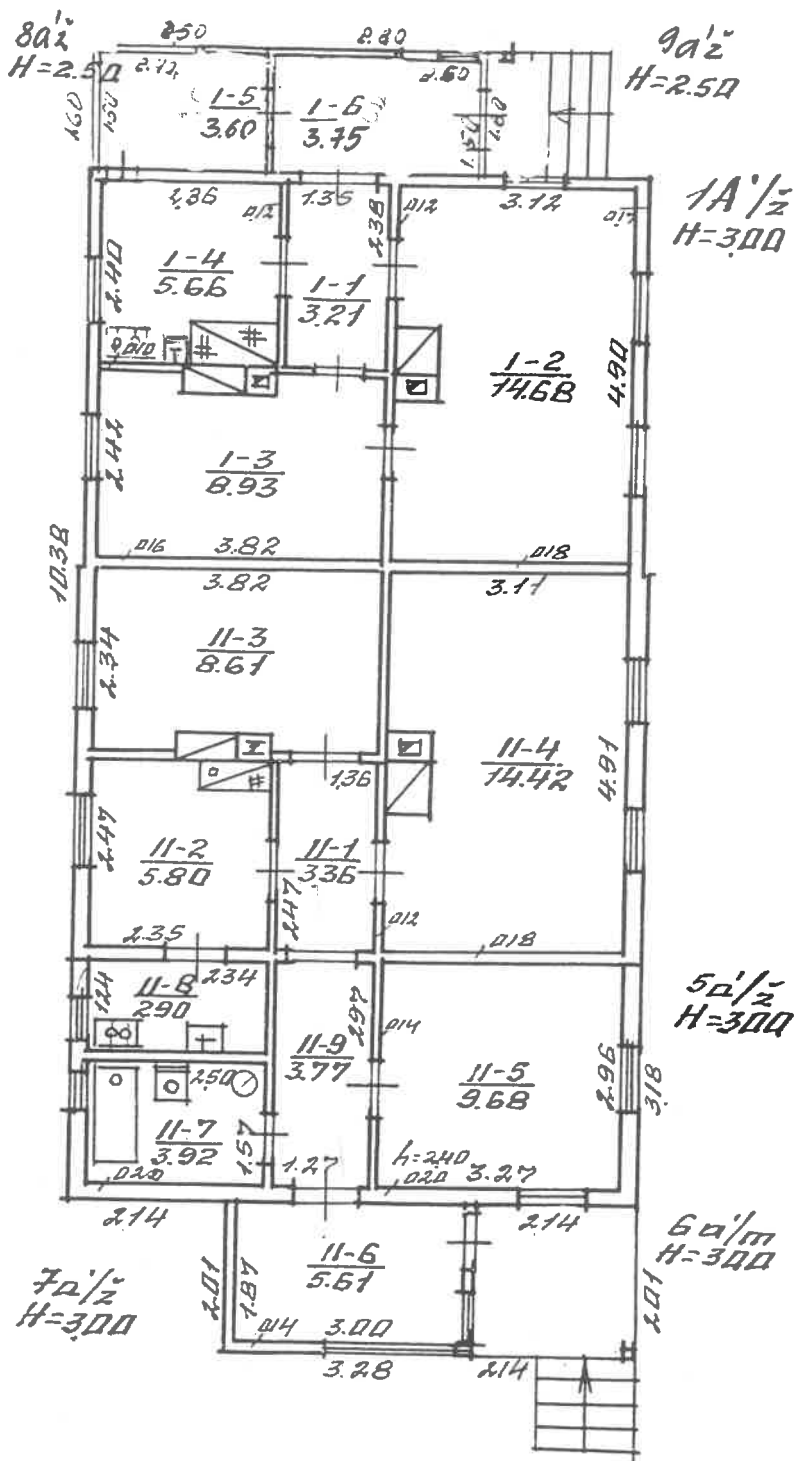

ŽVAIGŽDŽĪLL
Kaunas

638 2 1A 1/2
100

24
pascaun
pascaun

PAGRINDINIO PASTATO, JO DALIŲ IR PRIESTATŲ KADASTRO DUOMENYS

Adresas

Gatvė. Nr.	Lvaigždai 24
Kaimas (miestelis)	
Miestas	Lauvas
Savivaldybė	Lauva m.

Pagrindinio pastato ir jo dalių kadastro duomenys

Kadastro duomenys	Kodas	Pagrindinis pastatas	Rūsys (pusrūsis)	Pastogės patalpos
Duomenys užfiksuoti	X	2000 12 20		
Pažymėjimas plane	X	1A/2		
Paskirtis		Gyvenamoji	X	X
Pavadinimas	X	Gyven. namas	X	X
Statybos metai	X	1947		
Rekonstrukcijos metai	X			
Baigtumas %	X	100		
Aukštų skaičius	X	1	X	X
Tūris m³	X	232		
Bendras plotas m²	X	64.67		
Pamatai		Medžio stulpai, bet.	X	X
Sienos		Medinės su karkasu		
Perdangos		Medinė		
Stogo konstrukcija		Šlaidinis	X	X
Stogo danga		Asbestgemenčio lakš.	X	X
Išorės apdaila		Dailylentės		
Pertvaros		Medinės su kark.		
Grindys		Medinės		
Langai		Mediniai		
Durys		Medinės		
Vidaus apdaila		Tuikuota		
Šildymas		1/2 centimis net prosis		
Vandentiekis		Medinis		
Kanalizacija		vietinė		
Dujos		Ne		
Karštas vanduo		Ne		
Elektra		Ne		
Virkė		Ne		

Viso pastato	
Bendras plotas m²	94.58
Baigtumas %	100
Užstatytas plotas m²	119
Tūris m³	363
Sogo plotas m²	174

Pagrindinio pastato dalių, priestatų kadastro duomenys

Kadastro duomenys	Priestatas		
Duomenys užfiksuoti			2000 12 20
Pažymėjimas plane			5a/2
Pavadinimas			Gyr. priest.
Statybos metai			2000
Rekonstrukcijos metai			
Baigtumas %			100
Aukštų skaičius			1
Tūris m ³			71
Bendras plotas m ²			20.27
Pamatai			betono bl.
Sienos			Medinės su kark.
Perdangos			Medinė
Stogo konstrukcija			Slatinis
Stogo danga			Asbestcem. l.
Išorės apdaila			Dailylentės
Pertvaros			Medinės su kark.
Grindys			Medinės
Langai			Mediniai
Durys			Medinės
Vidaus apdaila			Tapešuota

Kadastro duomenys			
Duomenys užfiksuoti	2000 12 20	2000 12 20	
Pažymėjimas plane	6a/1a	7a/2	
Pavadinimas	Hvira veranda	Veranda	
Statybos metai	2000	2000	
Rekonstrukcijos metai			
Baigtumas %	100	100	
Aukštų skaičius	1	1	
Tūris m ³	13	20	
Bendras plotas m ²	-	5.61	
Pamatai	betono	betono bloku	
Sienos	Medžio stulp.	Medinės su kark.	
Perdangos	Medinė	Medinė	
Stogo konstrukcija	Slatinis	Slatinis	
Stogo danga	Asbestcem. l.	Asbestcem. l.	
Išorės apdaila	Hvira	Dailylentės	
Pertvaros	Hvira	Hvira	
Grindys	betono	Medinės	
Langai	Hvira	Mediniai	
Durys	Hvira	Medinės	
Vidaus apdaila	Hvira	Dailylentės	

Užpildė _____ parašas
(pareigos, parašas, v., pavardė, data)

Tikrino _____ parašas
(pareigos, parašas, v., pavardė, data)

2001 11 15
K. Pipilys

J
Du
Pa
Pa
Pa
St
Re
Ba
Au
Tū
Be
Pa
Si
Pe
St
St
Iš
Pe
Gr
La
Di
Vi
Ši
Va
K.
D
K
El
Vi

54

1 A forma

Bylos Nr. 111 06

PAGRINDINIO PASTATO, JO DALIŲ IR PRIESTATŲ KADASTRO DUOMENYS

Adresas

Gatvė, Nr.	<u>ŠURIGŠOZIŲ</u>	<u>24</u>
Kaimas (miestelis)		
Miestas	<u>KRAUJAI</u>	
Savivaldybė	<u>KRAJAVO M.</u>	

Pagrindinio pastato ir jo dalių ir priestatų kadastro duomenys

Kadastro duomenys	Kodas	Pagrindinis pastatas	Rūsys (pusrūsis)	Pastogės patalpos
Duomenys užfiksuoti	X			
Pažymėjimas plane	X			
Paskirtis			X	X
Pavadinimas	X		X	X
Statybos metai	X			
Rekonstrukcijos metai	X			
Baigtumas %	X			
Aukštų skaičius	X		X	X
Tūris m ³	X			
Bendras plotas m ²	X			
Pamatai			X	X
Sienos				
Perdangos				
Stogo konstrukcija			X	X
Stogo danga			X	X
Išorės apdaila				
Pertvaros				
Grindys				
Langai				
Durys				
Vidaus apdaila				
Šildymas				
Vandentiekis				
Kanalizacija				
Dujos				
Karštas vanduo				
Elektra				
Viryklė				

Viso pastato	
Bendras plotas m ²	
Baigtumas %	
Užstatytas plotas m ²	
Tūris m ³	
Stogo plotas m ²	

Pagrindinio pastato, jo dalių, priestatų kadastro duomenys

Kadastro duomenys	Priestatas	<u>Priestatas</u>	
Duomenys užfiksuoti	2001 06 15	2001 06 15	
Pažymėjimas plane	80'a	90'a	
Pavadinimas	Priestatas	Priestatas	
Statybos metai	1997	1997	
Rekonstrukcijos metai	-	-	
Baigtumas %	100	100	
Aukštų skaičius	1	1	
Tūris m ³	10	11	
Bendras plotas m ²	3.60	3.75	
Pamatai	Mediniai stulpai	Mediniai stulpai	
Sienos	Medinės su kark.	Medinės su kark.	
Perdangos	Medinės	Medinės	
Stogo konstrukcija	slėništinė	slėništinė	
Stogo danga	Asbestcementinis lakas	Asbestcementinis l.	
Išorės apdaila	Asfaltas kute lin	Asfaltas kute lin	
Pertvaros	nera	nera	
Grindys	Medinės	Medinės	
Langai	nera	Mediniai	
Durys	Medinės	Medinės	
Vidaus apdaila	nera	Isialta	

Kadastro duomenys			
Duomenys užfiksuoti			
Pažymėjimas plane			
Pavadinimas			
Statybos metai			
Rekonstrukcijos metai			
Baigtumas %			
Aukštų skaičius			
Tūris m ³			
Bendras plotas m ²			
Pamatai			
Sienos			
Perdangos			
Stogo konstrukcija			
Stogo danga			
Išorės apdaila			
Pertvaros			
Grindys			
Langai			
Durys			
Vidaus apdaila			

2001 11 15
 Alratlys
 2001 06 13

Užpildė Jedumilė Brukšė
 (pareigos, parašas, v., pavardė, data)

Tikrino Gr. ved.
 (pareigos, parašas, v., pavardė, data)

PAGALBINIO PASTATO, JO DALIŲ IR PRIESTATŲ KADASTRO DUOMENYS

Adresas

Gatvė Nr.	<u>Švaigždaių 24</u>
Kaimas (micstelis)	
Micstas	<u>Kaunas</u>
Savivaldybė	<u>Kauno m.</u>

Kadastro duomenys	Kodas	Pagalbinis pastatas			
Duomenys užfiksuoti	X	<u>2007 12 20</u>	<u>2007 12 20</u>		<u>2007 12 20</u>
Pažymėjimas plane	X	<u>29 1/2</u>	<u>29 1/2</u>		<u>29 1/2</u>
Pavadinimas	X	<u>tekio past.</u>	<u>tekio past.</u>		<u>tekio past.</u>
Statybos metai	X	<u>1947</u>	<u>1986</u>		<u>2004</u>
Rekonstrukcijos metai	X				
Baigtumas %	X	<u>100</u>	<u>100</u>		<u>100</u>
Aukštų skaičius	X	<u>1</u>	<u>1</u>		<u>1</u>
Tūris m³	X	<u>29</u>	<u>30</u>		<u>64</u>
Pamatai		<u>medžio st.</u>	<u>medžio st.</u>		<u>betono blokai</u>
Sienos		<u>Medinės su kark.</u>	<u>Medinės su kark.</u>		<u>Plytų mūras</u>
Perdangos		<u>gėra</u>	<u>gėra</u>		<u>gėra</u>
Stogo konstrukcija		<u>slaisčių</u>	<u>slaisčių</u>		<u>gėra</u>
Stogo danga		<u>ruberoide</u>	<u>ruberoide</u>		<u>gėra</u>
Išorės apdaila		<u>gėra</u>	<u>gėra</u>		<u>Standas</u>
Pertvaros		<u>gėra</u>	<u>gėra</u>		<u>gėra</u>
Grindys		<u>gėra</u>	<u>gėra</u>		<u>Plytų mūras</u>
Langai		<u>gėra</u>	<u>gėra</u>		<u>betono</u>
Durys		<u>Medinės</u>	<u>Medinės</u>		<u>Medinės</u>
Sildymas		<u>gėra</u>	<u>gėra</u>		<u>Medinės</u>
Vandentiekis		<u>gėra</u>	<u>gėra</u>		<u>gėra</u>
Kanalizacija		<u>gėra</u>	<u>gėra</u>		<u>gėra</u>
Dujos		<u>gėra</u>	<u>gėra</u>		<u>gėra</u>
Elektra		<u>gėra</u>	<u>gėra</u>		<u>gėra</u>

	Viso pastato			
Pažymėjimas plane	<u>29 1/2</u>	<u>29 1/2</u>	<u>29 1/2</u>	<u>29 1/2</u>
Užstatytas plotas m²	<u>14</u>	<u>14</u>	<u>14</u>	<u>14</u>
Tūris m³	<u>29</u>	<u>30</u>	<u>30</u>	<u>30</u>
Baigtumas%	<u>100</u>	<u>100</u>	<u>100</u>	<u>100</u>

Kadastru duomenys					
Duomenys užfiksuoti	2000 12 20				
Pažymėjimas plane	11.1/p				
Pavadinimas	53000000				
Siatybos metai	2000				
Rekonstrukcijos metai					
Baigtumas %	100				
Ankštų skaičius	1				
Tūris m³	60				
Pamatai	betono blokeliai				
Sienos	plytų mūras				
Perdangos	gabalėto				
Stogo konstrukcija	mediniai				
Stogo dangą	skardos				
Išorės apdaila	medis				
Partijos	medis				
Grindys	betono				
Langai	mediniai				
Durys	mediniai				
Sildymas	medis				
Vandentiekis	medis				
Kanalizacija	medis				
Dujos	medis				
Elektra	medis				

Užpildė svtė paršias 2000 12 20
 (pareigos, pad. v., pavardė, data)

Tikrinu gn. vdejas J. I. 2000 12 20
 (pareigos, parašas, v., pavardė, data)

2001 11 15
 [Signature]

Kitų statinių ir jų dalių kadastro duomenys

Adresas

Gatvė, Nr.	<i>Svaigėdžių</i>	<i>24</i>
Kaimas (miestelis)		
Miestas	<i>Kaunas</i>	
Savivaldybė	<i>Kauno m.</i>	

Duomenys užfiksuoti	<i>2000 12 20</i>	<i>2000 12 20</i>	<i>2000 12 20</i>
Pažymėjimas plane	<i>£1</i>	<i>£</i>	<i>£5</i>
Paskirtis	<i>lito</i>	<i>lito</i>	<i>lito</i>
Pavadinimas	<i>Tvora</i>	<i>Pikšteli</i>	<i>Tvora</i>
Statybos metai	<i>2000</i>	<i>2000</i>	<i>2000</i>
Baigtumas %	<i>100</i>	<i>100</i>	<i>100</i>

Statinių sudėtinės dalys

Pavadinimas	<i>metalinių fiuk.</i>	<i>betono plot.</i>	<i>med. st.</i>
Pažymėjimas plane	<i>£1</i>	<i>£</i>	<i>£5</i>
Statybos metai	<i>2000</i>	<i>2000</i>	<i>1986</i>
Medžiaga	<i>vielos fiuk.</i>	<i>betonas</i>	<i>medis</i>
Markė, tipas			
Matmenys	Ilgis		
	Plotis (diametras)		
	Plotas	<i>45.40</i>	<i>22.50</i>
	Aukštis (gylis)		
	Tūris		
Pavadinimas	<i>Cokolis</i>		<i>Vartai</i>
Pažymėjimas plane	<i>£2</i>		<i>£6</i>
Statybos metai	<i>2000</i>		<i>1986</i>
Medžiaga	<i>betonas</i>		<i>mediniai</i>
Markė, tipas			
Matmenys	Ilgis	<i>19.48</i>	
	Plotis (diametras)		
	Plotas		
	Aukštis (gylis)		
	Tūris		
Pavadinimas	<i>Vartai</i>		<i>Varteliai</i>
Pažymėjimas plane	<i>£3</i>		<i>£7</i>
Statybos metai	<i>2000</i>		<i>1986</i>
Medžiaga	<i>metalinių</i>		<i>medinių</i>
Markė, tipas			
Matmenys	Ilgis		
	Plotis (diametras)		
	Plotas		
	Aukštis (gylis)		
	Tūris		
Pavadinimas	<i>Varteliai</i>		
Pažymėjimas plane	<i>£4</i>		
Statybos metai	<i>2000</i>		
Medžiaga	<i>metaliniai</i>		
Markė, tipas			
Matmenys	Ilgis		
	Plotis (diametras)		
	Plotas		
	Aukštis (gylis)		
	Tūris		

Duomenys užfiksuoti			
Pažymėjimas plane			
Paskirtis			
Pavadinimas			
Statybos metai			
Baigtumas %			

Statinių sudėtinės dalys

Pavadinimas			
Pažymėjimas plane			
Statybos metai			
Medžiaga			
Markė, tipas			
Matmenys	Ilgis		
	Plotis (diametras)		
	Plotas		
	Aukštis (gylis)		
	Tūris		
Pavadinimas			
Pažymėjimas plane			
Statybos metai			
Medžiaga			
Markė, tipas			
Matmenys	Ilgis		
	Plotis (diametras)		
	Plotas		
	Aukštis (gylis)		
	Tūris		
Pavadinimas			
Pažymėjimas plane			
Statybos metai			
Medžiaga			
Markė, tipas			
Matmenys	Ilgis		
	Plotis (diametras)		
	Plotas		
	Aukštis (gylis)		
	Tūris		
Pavadinimas			
Pažymėjimas plane			
Statybos metai			
Medžiaga			
Markė, tipas			
Matmenys	Ilgis		
	Plotis (diametras)		
	Plotas		
	Aukštis (gylis)		
	Tūris		

Užpildė *ira. [signature]* 2000 12 20
 (pareigos, parašas, v., pavardė, data)

Tikrino *gr. [signature]* 2000 12 20
 (pareigos, parašas, v., pavardė, data)

2001 11 15
[signature]



2 A forma

Bylos Nr. 11406

PAGRINDINIO PASTATO 1A'ž, JO DALIŲ IR PRIESTATŲ ĮKAINOJIMAS (PERKAINOJIMAS)
 pažymėjimas plane

1	2	3	4	5	6	7	8	9	10	11	12	13	14	15
Vertės nustatymo data	Įkainojimas (I) Perkaunojimas (P)	Pažymėjimas plane	Pavadinimas	Kokybės balas	Plotas m ²	Tūris m ³	Kainynas ir lentelė	Bendras statybos kainų indeksas	Veneto kaina po pataisos ir indeksavimo Lt	Atkūrimo kaštai (stalybinė vertė) Lt	Nusidėvėjimas %	Atkūrimoji vertė Lt	Vičovės pataisos koeficientas	Vidutinė rinkos vertė Lt
	P	1A'ž	GYVE NAMŲ NAMŲ		47.32	232	1-6	018.51	219.54	510932	0.8	162.98	0.75	122.24
	P	50'ž	GYVE NAMŲ PRIESTATAI		23.85	11	1-6	018.51	258.36	18344	0	18344	0.75	157.58
	P	60'ž	ATVIRA VERANDA		4.30	13	6-3	018.51	122.24	1654	0	1654	0.75	1241
	P	70'ž	VERANDA		6.59	20	5-6	018.51	213.78	4276	0	4276	0.75	3207
	P	80'ž	PRIESTATAI		4.00	10	5-2	018.51	191.21	1912	10	1925	0.75	1224
	P	90'ž	PRIESTATAI		4.48	11	5-2	018.51	226.34	2490	10	2240	0.75	1680
			13 viso		120.54	257				48613		44588		33904

1	2	3	4	5	6	7	8	9	10	11	12	13	14	15

Bylos Nr. 11406

PAGALBINIO PASTATO, JO DALIŲ IR PRIESTATŲ ĮKAINOJIMAS (PERKAINOJIMAS)

1	2	3	4	5	6	7	8	9	10	11	12	13	14	15
Verės nustatymo data	Įkainojimas (I) Perkainojimas (P)	Pažymėjimas plane	Pavadinimas	Kokybės balas	Plotas m ²	Tūris m ³	Kainynas ir lentelė	Bendras statybos kainų indeksas	Vieneto kaina po patalpos ir indeksavimo Lt	Aktuрино kasti (statybine verte) Lt	Nusidėėjimas %	Aktuриноji verte Lt	Vietovės patalpos koeficientas	Vidutinė rinkos verte Lt
20010615	P	872	ŪKIO PAST.		10.60	29	9-3	618.51	111.25	3226	45	806	0.75	605
	P	672	ŪKIO PAST.		8.26	15	9-3	618.51	102.25	1543	42	895	0.75	671
	P	872	ŪKIO PAST.		14.44	50	9-3	618.51	125.66	3720	30	2639	0.75	1979
	P	97P	ŪKIO PAST.		23.63	64	9-1	618.51	143.61	1111	0	1111	0.75	8333
	P	11P	GARRAŽAJS		22.18	60	11-1	618.51	236.82	14208	0	14208	0.75	10652
			15 VISO		45.81				25320	25320		25320		18581

1	2	3	4	5	6	7	8	9	10	11	12	13	14	15
---	---	---	---	---	---	---	---	---	----	----	----	----	----	----

2 C forma

Bylos Nr. 11406

KITŲ STATINIŲ IR JŲ DALIŲ ĮKAINOJIMAS (PERKAINOJIMAS)

1	2	3	4	5	6	7	8	9	10	11	12	13	14	15				
Vertės nustatymo data	Įkainojimas (P)	Perkainojimas (P)	Pažymėjimas plane	Pavadinimas	Ilgis m	Aukštis (gylis) m	Plotas m ²	Tūris m ³	Kiekis vnt.	Kiti ()	Kainynas ir lentelė	Bendras statybos kainų indeksas	Vieneto kaina po indeksavimo Lt	Atkūrimo kaštai (sąlyginė vertė) Lt	Nusidėgimas %	Atkūrimoji vertė Lt	Vieovė pataisos vertė Lt	Vidutinė rinkos vertė Lt
2001 03.29	P		1	TVORA			4540				12-52	609,13	25,38	1152	0	1152	0,75	864
			2	COKOLIS	19,48						12-65	"	41,31	805	0	805	"	603
			3	VARTAI							12-63	"	258,30	258	0	258	"	193
			4	VARTELIAI							12-64	"	53,34	53	0	53	"	40
								18 VISO						2268		2268		1700
			9	AUSTELĖ			2250				12-67	"	44,26	996	0	996	"	747
2001 03.29	P		5	TVORA			1470				12-47	609,13	41,46	609	67	201	0,75	151
	P		6	VARTAI							12-59	"	222,37	222	67	73	"	55
	P		7	VARTELIAI							12-61	"	49,13	49	67	16	"	12
								18 VISO						880		290		218

3 forma

Bylos Nr. 11406

PAGRINDINIO PASTATO 1A2 VIDAUS PLOTŲ EKSPLIKACIJA
 pažymėjimas plane

Data	Aukšto Nr.	Patalpos pažymėjimas plane		Patalpų pavadinimas	Bendras plotas m ²	Gyvenamosios paskirties patalpų						Negyvenamosios paskirties patalpų	
		1 simbolis	2 simbolis			Gyvenamas plotas m ²	Naudingas plotas m ²	Iš to skaičiaus	Pagalbinis naudingas plotas m ²	Pagalbinis nenaudingas plotas m ²	Rūšių (pusrūšių) plotas m ²	Pagrindinis plotas m ²	Pagalbinis plotas m ²
1	2	3	4	5	6	7	8	9	10	11	12	13	14
2001.06.15	1	1	1	KORIDORUS	3.21	3.21			3.21				
		1	2	KAMBARYS	14.68	14.68	14.68						
		1	3	KAMBARYS	8.95	8.95	8.95						
		1	4	VIRTUVĖ	5.66	5.66			5.66				
		1	5	SAHDELIS	3.60					3.60			
		1	6	KORIDORUS	3.75					3.75			
				IŠ VISO BŪTO	39.83	32.48	23.61		8.87	7.35			
	1	1	1	KORIDORUS	3.36	3.36			3.36				
		2	2	VIRTUVĖ	5.80	5.80	5.80						
		2	3	KAMBARYS	8.61	8.61	8.61						
		2	4	KAMBARYS	14.42	14.42	14.42						
		2	5	KAMBARYS	9.68	9.68	9.68						
		2	6	VERANDA	5.61					5.61			
		2	7	LODŽIA - TUALETAS	3.92	3.92			3.92				
		2	8	PAGALB. PATALPA	2.90	2.90			2.90				
		2	9	KORIDORUS	3.77	3.77			3.77				
				IŠ VISO 2 BŪTO	58.07	52.46	38.51		13.95	5.61			
				IŠ VISO PASTATO	97.90	84.94	62.12		21.82	12.96			

20

ŽEMĖS IR KITO NEKILNOJAMOJO TURTO
KADASTRO IR REGISTRO VALSTYBĖS ĮMONĖ
FILIALAS

Užsakymo registravimo Nr. ir data

4-519484

Užsakovas

KMS Gaubėnai

Objekto adresas

Zvaigždžių 24

butų ūkij

STATINIŲ KADASTRO MATAVIMŲ IR APSKAITOS ATLIKTŲ DARBŲ AKTAS

Kain. Nr.	Darbų pavadinimas	Kaina Lt		Kiekis	Suma
		vasaros tarifas	žiemos tarifas		

I skyrius STATINIŲ KADASTRO DUOMENŲ SURINKIMO IR APDOROJIMO DARBAI

1.	Scheminio plano sudarymas	12,27	X		
2.	Statinių išdėstymo plano sudarymas, kai topografinė medžiaga blogos kokybės (iki 10 st.)	19,32	22,22		
2.A.	Jei daugiau kaip 10 statinių, už kiekvieną papildomą statinį	1,84	2,12		
3.	Statinių išdėstymo plano sudarymas, kai nėra topografinės medžiagos (iki 10 statinių)	29,14	33,51		
3.A.	Jei daugiau kaip 10 statinių, už kiekvieną papildomą statinį	2,76	3,17		
4.	Statinių išdėstymo plano braižymas ant topografinio plano pagrindo (iki 10 statinių)	13,19	15,17		
4.A.	Jei daugiau kaip 10 statinių, už kiekvieną papildomą statinį	1,23	1,41		
5.	Pastato aukšto plano sudarymas (I sudėtingumo kategorija) iki 100 m ²	28,83	33,15		
5.A.	Jei nuo 100 m ² iki 500 m ² , už kiekvieną papildomą 10 m ²	3,37	3,88		
5.B.	Jei daugiau kaip 500 m ² , už kiekvieną papildomą 10 m ²	2,76	3,17		
6.	Pastato aukšto plano sudarymas (II sudėtingumo kategorija) iki 100 m ²	33,74	38,8		
6.A.	Jei nuo 100 m ² iki 500 m ² , už kiekvieną papildomą 10 m ²	3,99	4,59		
6.B.	Jei daugiau kaip 500 m ² , už kiekvieną papildomą 10 m ²	3,07	3,53		
7.	Pastato aukšto plano sudarymas (III sudėtingumo kategorija) iki 100 m ²	39,26	45,15		
7.A.	Jei nuo 100 m ² iki 500 m ² , už kiekvieną papildomą 10 m ²	4,6	5,29		
7.B.	Jei daugiau kaip 500 m ² , už kiekvieną papildomą 10 m ²	3,68	4,23		
8.	Pagalbinio pastato iki 20 m ² matavimas	4,91	5,65		
8.A.	Jei daugiau kaip 20 m ²	5,52	6,35		
9.	Tvorų iki 100 m matavimas	3,68	4,23		
9.A.	Jei daugiau kaip 100 m, už kiekvieną papildomą 10 m	0,03	0,034		
10.	Aikštelių iki 100 m ² matavimas	3,99	4,59		
10.A.	Jei daugiau kaip 100 m ² , už kiekvieną papildomą 10 m ²	0,03	0,034		
11.	Sulinių, lauko tualetų ir pan. matavimas (už vnt.)	3,37	3,88		
12.	Pagrindinio pastato įkainojimas iki 300 m ³	26,38	30,34		
13.	Pagrindinio pastato įkainojimas nuo 300 m ³ iki 500 m ³	34,96	40,2		
14.	Pagrindinio pastato įkainojimas nuo 500 m ³ iki 1000 m ³	41,71	47,97		
14.A.	Jei daugiau kaip 1000 m ³ , už kiekvieną papildomą 100 m ³	0,77	0,88		
15.	Pagrindinio priestato, rūšio (pusrūšio), pastogės patalpų įkainojimas (vnt.)	21,16	24,33		
16.	Šalto priestato įkainojimas (už vnt.)	3,99	4,59		
17.	Pagalbinio pastato (priestato) įkainojimas (už vnt.)	4,6	5,29		
18.	Kitų statinių įkainojimas (už vnt.)				
18.A.	Tvoros	2,45	2,82		
18.B.	Aikštelės	3,68	4,23		
18.C.	Suliniai, lauko tualetai ir pan.	2,45	2,82		
19.	Bylos įforminimas, atlikus kadastro duomenų surinkimą (iki 50 lapų)	11,65	X		
19.A.	Jei daugiau kaip 50 lapų, už kiekvieną papildomą lapą	0,12	X		
II skyrius STATINIŲ KADASTRO DUOMENŲ TIKSLINIMO DARBAI					
1.	Pagrindinio pastato iki 100 m ² apžiūrėjimas, tikslinant kadastro duomenis	4,91	5,65		
1.A.	Jei nuo 101 m ² iki 500 m ² , už kiekvieną pastatą	8,89	10,22		
1.B.	Jei nuo 501 m ² iki 1000 m ² , už kiekvieną pastatą	20,55	23,63		
1.C.	Jei daugiau kaip 1000 m ² , papildomai už kiekvieną 100 m ²	1,84	2,12		
2.	Pagalbinio pastato apžiūrėjimas, tikslinant kadastro duomenis:	1,23	1,41		
3.	Kitų statinių apžiūrėjimas, tikslinant kadastro duomenis:	1,23	1,41		
4.	Statinių įbraižymas į esamus statinių išdėstymo planus matmenų pažymėjimo plane (už kiekvieną statinį)	6,13	7,05		

5.	Statinio (už kiekvieną) išbraukimas iš statinių išdėstymo plano (jei statinys nugriautas):	1,23	1,41		
6.	Aukšto plano perbraižymas iki 100 m ²	17,17	19,75		
6.A.	Jei daugiau kaip 100 m ² , už kiekvienus papildomus 10 m ²	1,84	2,12		
7.	Pagrindinio pastato, pagrindinio priestato, rūšio (pusrūšio), pastogės patalpų, (vnt.) perkainojimas, kai pasikeičia				
7.1	iki 300 m ³	13,19	X		
7.2	nuo 301 m ³ iki 500 m ³	15,49	X		
7.3	nuo 501 m ³ iki 1000 m ³	18,09	X		
7.4	Daugiau kaip 1000 m ³ , papildomai už kiekvieną 100 m ³	0,31	X		
7.5	Šalto priestato, pagalbinio pastato (priestato) perkainojimas	2,61	X		
7.6	Kitų statinių (tvoros, aikštelės, šuliniai, lauko tualetai ir pan.) perkainojimas	1,99	X		
8.	Statinio perkainojimas, kai pasikeičia statinio kadastro duomenys (nuo skyriaus 12, 13, 14, 15, 16, 17, 18 punktu):	75%	75%		
9.	Vidaus patalpos pl. perskaičiavimas, keičiantis plotui daugiau kaip 0,30 m ²	3,07	3,53		
10.	Dujinių ar elektrinių plytelių, san technikos įrengimų ir kt. pažymėjimas (už vnt.)	2,45	2,82		
11.	Patalpos ploto eksploikacijos koregavimas, neperskaičiuojant ploto, pasikeitus patalpų paskirčiai	1,53	X		
12.	Patalpos numerio pakeitimas	0,46	X		
13.	Kiti pakitimai (durų, langų bei kitų smulkių elementų pažymėjimas) aukštų pl.	1,53	1,76		
14.	Statinio dalies išbraukimas iš aukšto plano ir formų	4,6	5,29		
15.	Adreso keitimas	2,45	X		
16.	Nusidėvėjusių bylų viršelių keitimas	2,76	X		2,76
17.	Suplėšytų brėžinių klajavimas (už 1 lapą)	0,92	X		
18.	Senų brėžinių ar formų panaikinimas spaudu (už vnt.)	0,31	X		
19.	Bylos įforminimas, patikslinus kadastro duomenis	6,13	X		2 12,26

III skyrius KITI DARBAI

1.	Statinio vertės paskirstymas tarp bendrasavininkų (du savininkai)	5,21	X		
1A.	Papildomai už kiekvieną savininką	2,15	X		
2.	Pastato (iki 20 patalpų) dalių paskaičiavimas tarp bendrasavininkų (du sav.)	23	X		
2.A.	Papildomai už kiekvieną savininką	11,65	X		
2.B.	Jei daugiau kaip 20 patalpų, už kiekvieną papildomą patalpą	0,61	X		
3.	Statinio fasado nuotraukos padarymas ir iklijavimas į bylą	11,35	13,05		
4.	Stogo ploto paskaičiavimas	2,45	X		
5.	Ploto po statiniu paskaičiavimas	0,92	X		
6.	Atliktų darbų akto surašymas	2,76	X		2,76
8.	Statinių išdėstymo plano nuorašo darymas (kai kopijuojama A4 for. lapas. kop. a.)	0,92	X		0,92
9.	Statinių išdėstymo plano nuorašo darymas (kai kopijuojama rankiniu būdu, nuo I skyriaus su 1 ar 2 arba 3 punkto)	20%	20%		
10.	Aukštų plano nuorašo darymas (kai kopijuojama A4 for. lapas kopijavimo ap.)	0,92	X		0,92
11.	Aukštų plano nuorašo darymas (kai kopijuojama rankiniu būdu, nuo I skyriaus)	20%	20%		
12.	1A, 1B, 1C, 2A, 2B, 2C 3 formų nuorašai (psl.)	0,61	X		16 9,76
	IŠ VISO	X	X		
	UŽ SKUBĄ (30, 50, 100%)				29,38
	IŠ VISO (be PVM)	X	X		
	Papildomos paslaugos:				
19.	1 km, važiuojant į objektą užsakovo transportu, kaina				
19.1	iki 10 km	0,38	0,44		
19.2	Daugiau kaip 10 km	0,25	0,29		
20.	1 km, važiuojant į objektą įmonės transportu, kaina				
20.1	iki 10 km	1,38	1,59		
20.2	Daugiau kaip 10 km	0,92	1,06		
	IŠ VISO (be PVM)	X	X		29,38
	PVM	X	X		5,29
	IŠ VISO (su PVM)	X	X		34,67

Užpildė

Arūba

Tikrino

11 17 85,65
+ 0,98

(naujos versijos navedė data)

