



MIŠS IR KITO NEKILNOJAMOJO TURTO
KADASTRO IR REGISTRO VALSTYBĖS ĮMONĖ

KALUHO FILIALAS
MIESTO, RAJONO
ĮYVENTOJŲ APTARNAVIMO BIURAS

NEKILNOJAMOJO TURTO KADASTRO IR REGISTRO BYLA

Nr. 20 / 260147

TOMAS _____

MIŠS SKLYPO KADASTRO Nr.: / : _____

INVENTORINIS NUMERIS 12661

ADRESAS: KALUHAS

SAVANURIJŲ pr. 262-506

"KMS, HANŲ PRIEŽIŪRA"

Pradėta 2001 11 05

Baigta _____

Lapų skaičius _____

Saugoti nuolat

SAVANORIŲ RAIBENSHOŠ ARMIJOS PR.

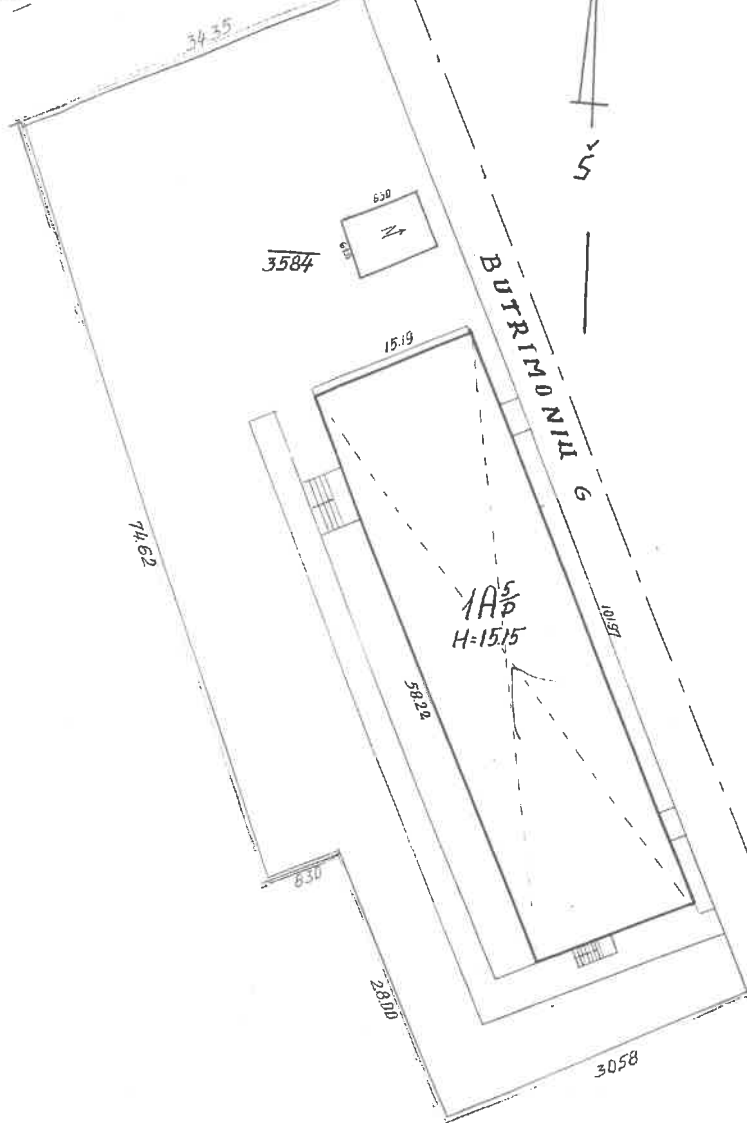

1 GEODUOMENŲ KAZĖ
IVESTA

SAVANORIŲ pr. 262 506
 KAUNAS
 LAUHO
 500 S.P.
 A. Bradana
 Kadamo skyriaus
 2-os grupės vedėjas
 2016 m. Čiupinė 05

V AUKŠTAS

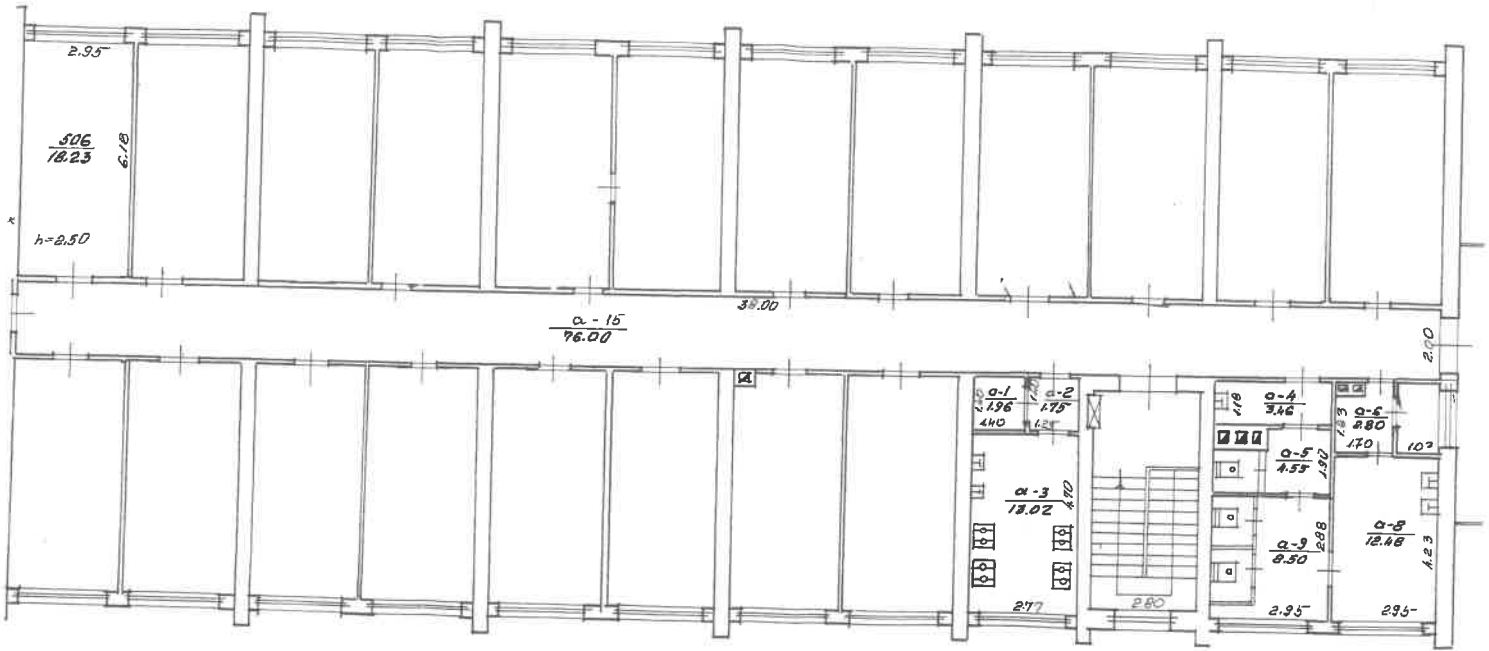

SAVAHORIČ pr. 262 - 506
 KAUNAS
 KALINO
 100 14/p
 Nėrole Clupienė
 2001 11 05

Kadastro duomenų bylos Nr. 12661

Nekilnojamojo turto buto (patalpos) kadastro duomenys

Kadastro duomenys užfiksuoti 2001 m. lapkričio mėn. 05 d.

Registro Nr.	Versija	Versijos data	Sudarymo data
20/260147	1	2001 11 06 16:23:59	2001 11 05

Adresas **Kaunas Savanorių pr. 262 - 506**

Unikalus Nr. **19/968-0259-01-6:0127**

Paskirtis **Gyvenamoji (gyv. patalpų)**

Pavadinimas **Kambarys**

Aprašymas **su bendro naudojimo pat., pažym. a-2 , a-3 , a-6 , a-8 , a-9 , a-15**

Aukštas

5

Rūšys

Nėra

Kambarių skaičius

1

Pažym.plane

506

Bendras plotas kv. m

18,23

Baigtumas

Gyvenamas plotas kv.m

18,23

Šildymas

Centrinis šildymas iš ŠEC /

Vandentiekis

Miesto vandentiekis

Kanalizacija

Miesto kanalizacija

Dujos

Gamtinės

Karštas vanduo

Yra

Viryklė

Dujinės

Vonios kambarys

Nėra

Pastato, kuriame yra butas (patalpos), duomenys:

Pažymėjimas plane

1A5p

Sienos

Plytos

Statybos metai

1968

Aukštų skaičius

5

Parengė



inžiniere

Elvyra Mackevičienė

Grupės vedėjas

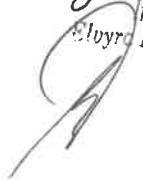

Kadastro skyriaus
2-os grupės vedėja
Nijolė Čiupienė

Buto (patalpos) kadastro duomenysKadastro duomenys užfiksuoti 2001 m. 11 mėn. 03 d.

Adresas

Gatvė, Nr.	<u>SAVAHORIŲ PI.</u>	<u>262-506</u>
Kaimas (miestelis)		
Miestas	<u>KAUNAS</u>	
Savivaldybė	<u>KAUNO</u>	

Paskirtis

Pavadinimas

gyvenamoji
gyvenamasis butas

Objekto aprašymas

subendro naud. patalpoms požymiai
a-2/1,75m²; a-3/13,02m²; a-6/2,87m²;
a-8/12,48m²; a-9/8,50m²; a-15/46,00m²

Aukštas

Kambarių skaičius

Bendras plotas m²

<u>5</u>
<u>1</u>
<u>18.23</u>

Rūsiai



Šildymas

Vandentiekis

Kanalizacija

Dujos

Karštas vanduo

Viryklė

Vonios kambarys

Kodas	
	<u>centrinis</u>
	<u>miesto</u>
	<u>miesto</u>
	<u>gamtiškas</u>
	<u>gas</u>
	<u>dujinė</u>
	<u>ne</u>

Pastato, kuriame yra butas (patalpa), kadastro duomenys

Paskirtis

Pavadinimas

Pažymėjimas plane

Statybos metai

Rekonstrukcijos metai

Aukštų skaičius

Sienų medžiaga

Pastato baigtumas

<u>gyvenamoji</u>
<u>gyvenamasis namas</u>
<u>1A5P</u>
<u>1968</u>
<u>5</u>
<u>plytų mūro</u>
<u>100</u>

Užpildė

Tikrino

(pareigos, parašas, v. pavardė, data)

(pareigos, parašas, v. pavardė, data)

I lijoje Čiupienė

" 2001 11 05

