

### Žemės sklypo išdėstymo schema

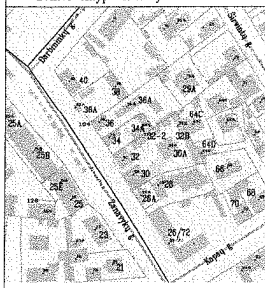

ŽEMĖS SKLYPO PLANAS M 1:500

Sklypo plotas 1389 m<sup>2</sup>

Tasky Nr.	laipsnis ligis m.
1-2	12.24
2-3	3.47
3-4	0.16
4-5	9.60
5-6	2.07
6-7	0.27
7-8	8.62
8-9	6.97
9-10	14.24
10-11	0.52
11-12	11.98
12-13	4.89
13-14	22.46
14-14 <sup>1</sup>	0.26
14-15	9.08
15-16	4.64
16-17	11.46
17-18	6.42
18-19	4.44
19-20	4.97
20-21	8.32
21-22	0.25
22-1	12.57

Kauno miesto savivaldybės administracija  
Miesto plėtros departamento  
Urbanistikos skyriaus vyriausioji  
specialistė *[Signature]*

Marytė Bukėnienė  
2009-03-22

"Dainio mumsio savo aldybės  
 atpažinti ir mums patros  
 dešimtmečio tikimybės, skynaus  
 laisvės ir paskydo vėdies

Jonas Bereika

Recy 25 of

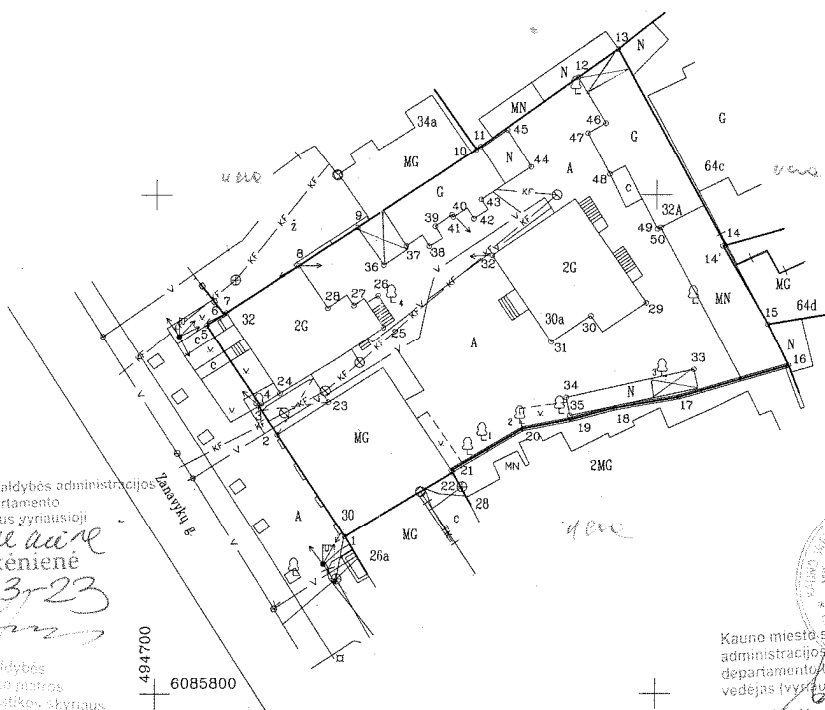
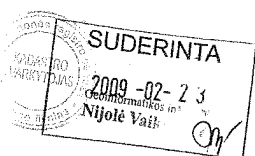

Kauno miesto savivaldybės  
administracijos miesto planavimo  
departamento Urbanistikos skyriaus  
vedėjas (vyriausiasis architektas)  
Nerijus Valatkevičius

Nerijus Valatkevicius

# TRIVALDOMIEJI TERITORIJOS REŽIMO REIKALAVIMAI

SAUGOTINI KETORI MEDZAM

SECRET 32406

2000

2008-03-04

skype paskirts *Kija paskirts*  
 1844-1845. naujamam būdui *Pijūn amon' Ceritny*  
*Mazaaunite*  
 uam *Pijūn ang'iz*  
 1846-1847. naujamam būdui  
 1848-1849. naujamam būdui  
 1850-1851. naujamam būdui  
 1852-1853. naujamam būdui  
 1854-1855. naujamam būdui  
 1856-1857. naujamam būdui  
 1858-1859. naujamam būdui  
 1860-1861. naujamam būdui  
 1862-1863. naujamam būdui  
 1864-1865. naujamam būdui  
 1866-1867. naujamam būdui  
 1868-1869. naujamam būdui  
 1870-1871. naujamam būdui  
 1872-1873. naujamam būdui  
 1874-1875. naujamam būdui  
 1876-1877. naujamam būdui  
 1878-1879. naujamam būdui  
 1880-1881. naujamam būdui  
 1882-1883. naujamam būdui  
 1884-1885. naujamam būdui  
 1886-1887. naujamam būdui  
 1888-1889. naujamam būdui  
 1890-1891. naujamam būdui  
 1892-1893. naujamam būdui  
 1894-1895. naujamam būdui  
 1896-1897. naujamam būdui  
 1898-1899. naujamam būdui  
 1900-1901. naujamam būdui  
 1902-1903. naujamam būdui  
 1904-1905. naujamam būdui  
 1906-1907. naujamam būdui  
 1908-1909. naujamam būdui  
 1910-1911. naujamam būdui  
 1912-1913. naujamam būdui  
 1914-1915. naujamam būdui  
 1916-1917. naujamam būdui  
 1918-1919. naujamam būdui  
 1920-1921. naujamam būdui  
 1922-1923. naujamam būdui  
 1924-1925. naujamam būdui  
 1926-1927. naujamam būdui  
 1928-1929. naujamam būdui  
 1930-1931. naujamam būdui  
 1932-1933. naujamam būdui  
 1934-1935. naujamam būdui  
 1936-1937. naujamam būdui  
 1938-1939. naujamam būdui  
 1940-1941. naujamam būdui  
 1942-1943. naujamam būdui  
 1944-1945. naujamam būdui  
 1946-1947. naujamam būdui  
 1948-1949. naujamam būdui  
 1950-1951. naujamam būdui  
 1952-1953. naujamam būdui  
 1954-1955. naujamam būdui  
 1956-1957. naujamam būdui  
 1958-1959. naujamam būdui  
 1960-1961. naujamam būdui  
 1962-1963. naujamam būdui  
 1964-1965. naujamam būdui  
 1966-1967. naujamam būdui  
 1968-1969. naujamam būdui  
 1970-1971. naujamam būdui  
 1972-1973. naujamam būdui  
 1974-1975. naujamam būdui  
 1976-1977. naujamam būdui  
 1978-1979. naujamam būdui  
 1980-1981. naujamam būdui  
 1982-1983. naujamam būdui  
 1984-1985. naujamam būdui  
 1986-1987. naujamam būdui  
 1988-1989. naujamam būdui  
 1990-1991. naujamam būdui  
 1992-1993. naujamam būdui  
 1994-1995. naujamam būdui  
 1996-1997. naujamam būdui  
 1998-1999. naujamam būdui  
 2000-2001. naujamam būdui  
 2002-2003. naujamam būdui  
 2004-2005. naujamam būdui  
 2006-2007. naujamam būdui  
 2008-2009. naujamam būdui  
 2010-2011. naujamam būdui  
 2012-2013. naujamam būdui  
 2014-2015. naujamam būdui  
 2016-2017. naujamam būdui  
 2018-2019. naujamam būdui  
 2020-2021. naujamam būdui  
 2022-2023. naujamam būdui  
 2024-2025. naujamam būdui  
 2026-2027. naujamam būdui  
 2028-2029. naujamam būdui  
 2030-2031. naujamam būdui  
 2032-2033. naujamam būdui  
 2034-2035. naujamam būdui  
 2036-2037. naujamam būdui  
 2038-2039. naujamam būdui  
 2040-2041. naujamam būdui  
 2042-2043. naujamam būdui  
 2044-2045. naujamam būdui  
 2046-2047. naujamam būdui  
 2048-2049. naujamam būdui  
 2050-2051. naujamam būdui  
 2052-2053. naujamam būdui  
 2054-2055. naujamam būdui  
 2056-2057. naujamam būdui  
 2058-2059. naujamam būdui  
 2060-2061. naujamam būdui  
 2062-2063. naujamam būdui  
 2064-2065. naujamam būdui  
 2066-2067. naujamam būdui  
 2068-2069. naujamam būdui  
 2070-2071. naujamam būdui  
 2072-2073. naujamam būdui  
 2074-2075. naujamam būdui  
 2076-2077. naujamam būdui  
 2078-2079. naujamam būdui  
 2080-2081. naujamam būdui  
 2082-2083. naujamam būdui  
 2084-2085. naujamam būdui  
 2086-2087. naujamam būdui  
 2088-2089. naujamam būdui  
 2090-2091. naujamam būdui  
 2092-2093. naujamam būdui  
 2094-2095. naujamam būdui  
 2096-2097. naujamam būdui  
 2098-2099. naujamam būdui  
 2100-2101. naujamam būdui  
 2102-2103. naujamam būdui  
 2104-2105. naujamam būdui  
 2106-2107. naujamam būdui  
 2108-2109. naujamam būdui  
 2110-2111. naujamam būdui  
 2112-2113. naujamam būdui  
 2114-2115. naujamam būdui  
 2116-2117. naujamam būdui  
 2118-2119. naujamam būdui  
 2120-2121. naujamam būdui  
 2122-2123. naujamam būdui  
 2124-2125. naujamam būdui  
 2126-2127. naujamam būdui  
 2128-2129. naujamam būdui  
 2130-2131. naujamam būdui  
 2132-2133. naujamam būdui  
 2134-2135. naujamam būdui  
 2136-2137. naujamam būdui  
 2138-2139. naujamam būdui  
 2140-2141. naujamam būdui  
 2142-2143. naujamam būdui  
 2144-2145. naujamam būdui  
 2146-2147. naujamam būdui  
 2148-2149. naujamam būdui  
 2150-2151. naujamam būdui  
 2152-2153. naujamam būdui  
 2154-2155. naujamam būdui  
 2156-2157. naujamam būdui  
 2158-2159. naujamam būdui  
 2160-2161. naujamam būdui  
 2162-2163. naujamam būdui  
 2164-2165. naujamam būdui  
 2166-2167. naujamam būdui  
 2168-2169. naujamam būdui  
 2170-2171. naujamam būdui  
 2172-2173. naujamam būdui  
 2174-2175. naujamam būdui  
 2176-2177. naujamam būdui  
 2178-2179. naujamam būdui  
 2180-2181. naujamam būdui  
 2182-2183. naujamam būdui  
 2184-2185. naujamam būdui  
 2186-2187. naujamam būdui  
 2188-2189. naujamam būdui  
 2190-2191. naujamam būdui  
 2192-2193. naujamam būdui  
 2194-2195. naujamam būdui  
 2196-2197. naujamam būdui  
 2198-2199. naujamam būdui  
 2200-2201. naujamam būdui  
 2202-2203. naujamam būdui  
 2204-2205. naujamam būdui  
 2206-2207. naujamam būdui  
 2208-2209. naujamam būdui  
 2210-2211. naujamam būdui  
 2212-2213. naujamam būdui  
 2214-2215. naujamam būdui  
 2216-2217. naujamam būdui  
 2218-2219. naujamam būdui  
 2220-2221. naujamam būdui  
 2222-2223. naujamam būdui  
 2224-2225. naujamam būdui  
 2226-2227. naujamam būdui

Kadastro:	vietovė	Kauno					blokas				sklypas					
Žemės sklypo kadastro Nr.						1	9	0	1	0	1	0	4			

Gatvė, namo Nr.	Zanavyku g. 32 <sup>A</sup>
Kaimas (miestelis)	
Seniūnija	Žaliakalnio
Miestas (rajonas)	Kaunas
Apskritis	Kauno

Greitimių	Greitimo žemės sklypo kadastro Nr.	Pastabos
1-6		Zanavykų g. (Kauno m.)
6-10	1901/0104/0078	
10-13	1901/0104/0032	
13-14	1901/0104/0050	
14-15	1901/0104/0055	
15-16	1901/0104/0058	
16-22	1901/0104/0100	
22-1	1901/0104/0099	

Su paženklintomis vietovėse žemės sklypo ribomis, aprašytomis 2009 m. žemės sklypo paženklinimo-parodymo akte, ir nustatyto ploto sutinku:  
Žemės savininkas (naudotojas):

Kauno miesto savivaldybė (vardas, pavardė) Kauno miesto savivaldybės administracija (parašas) 2009 (data)

2009  
(data)

2009  
 (Date)

2009  
(data)

2009

2009 03 13

2009

2009 (data)

2009 (data)

(data)

2009  
(data)  
2009

2000  
(data)

Kauno apskritys viršininko administracijos žemės tvarkymo departamento	
Kauno mieste žemėtvarkos skyrius	

Patikrinu: vyr. specialistas *[Signature]* Alma Krištapavičiūtė 2009.04.21

Suderino: vedėjas

(pareigos) (parašas) (vardas pavardė) (data)

\_\_\_\_\_

6801107533

# GEOMETRIA

LICENCIAS N.º G-789-(593) ISDUOTA 2008 09 18, 73T-593 ISDUOTA 2003-04 24

Pareigos	Parašas	Vardas, pavardė	Data
----------	---------	-----------------	------

Sk. vadovas	Nerijus Juodis	2009
-------------	----------------	------

Vyr. geodez.	Mindaugas Grigalius	2009 02 20
Geodezininkas	Dainius Žemaitis	2009 02 20

Užsakovas: Kauno miesto savivaldybės administracijos turto valdymo departamento turto skyrius A.V.

# ŽEMĖS SKLYPO PLANAS M 1:500

Sklypo plotas 1389 m<sup>2</sup>

Žemės sklypo kadastro Nr. 19010104

## KOORDINACIŲ ŽINIARAŠTIS

Koordinacių sistema: LKS-94							
Taško Nr.	Kodas	X	Y	Taško Nr.	Kodas	X	Y
1	R	6085815.72	494718.85	39	NK	6085846.87	494727.82
2	R	6085825.94	494712.11	40	NK	6085848.01	494729.49
3	R	6085828.85	494710.22	41	NK	6085847.78	494729.64
4	R	6085828.93	494710.36	42	NK	6085847.61	494731.71
5	R	6085836.92	494705.03	43	NK	6085849.54	494732.43
6	R	6085838.05	494706.77	44	NK	6085852.82	494737.42
7	R	6085838.20	494707.00	45	NK	6085856.58	494735.07
8	R	6085842.93	494714.21	46	NK	6085857.23	494744.89
9	R	6085846.76	494720.03	47	NK	6085856.24	494743.11
10	R	6085854.58	494731.93	48	NK	6085852.09	494745.30
11	R	6085854.88	494732.35	49	NK	6085846.57	494750.08
12	R	6085861.82	494742.12	50	NK	6085846.71	494750.38
13	R	6085864.65	494746.11				
14	R	6085844.92	494756.84				
14'	R	6085844.86	494756.59				
15	R	6085837.00	494761.14				
16	R	6085832.85	494763.22				
17	R	6085829.68	494752.21				
18	R	6085828.61	494745.88				
19	R	6085827.48	494741.59				
20	R	6085826.56	494736.71				
21	R	6085823.37	494729.52				
22	R	6085822.16	494729.65				
23	NK	6085829.21	494717.21				
24	NK	6085830.09	494712.38				
25	NK	6085836.73	494722.70				
26	NK	6085839.92	494722.13				
27	NK	6085838.95	494719.69				
28	NK	6085838.68	494717.12				
29	NK	6085839.17	494749.02				
30	NK	6085837.89	494743.48				
31	NK	6085835.24	494739.54				
32	NK	6085843.94	494733.57				
33	NK	6085832.45	494753.77				
34	NK	6085829.66	494741.07				
35	NK	6085827.86	494741.42				
36	NK	6085842.98	494722.70				
37	NK	6085844.92	494724.95				
38	NK	6085844.87	494727.23				
SKLYPO CENTRO KOORDINATĖS							
Koordinacių sistema		Koordinatės X/Y		Planšeto nomenklatūra			
Sistema, kurioje vykdyti matavimai		X=6085837 Y=494731		58/37			
Valstybinė LKS-1994		X=6085837 Y=494731		58/37			
Žiniaraštį sudarė		D. Žemaitis (vardas ir pavardė)		2009 02 20 (paraišys) (data)			
Matavimas ekspertas		A.Gilvickis		kvalifikacijos pažymėjimo Nr. 2M-BE-88 (2008-06-11)			

## DUOMENYS APIE ŽEMĖS NAUDOJIMO APRIBOJIMUS

Eil. Nr.	Kodas	Apribojimo sk. Nr.	Apribojimai	Žemės plotas, m <sup>2</sup>	Apribojimo plano Nr.
1	6	VI	Elektros linijų apsaugos zonos	84	/2
2	49	XLIX	Vandentiekio, lietaus ir fekalinės kanalizacijos tinklų ir įrenginių apsaugos zonos	314	/2
3	9	IX	Dujotiekių apsaugos zonos	10	/2
4	27	XXVII	Saugotini medžių ir krūmų želdiniai, augantys ne miško žemėje	4vnt.	/2
			1 liepa mažalapė H-7 m, D-36 cm 1 vnt. 2 liepa mažalapė H-7 m, D-30 cm 1 vnt. 3 liepa mažalapė H-10 m, D-50 cm 1 vnt. 4 beržas kerpėtasis H-6 m, D-18 cm 1 vnt.		

Ištrauka iš Lietuvos Administracinių teisų pažeidimų kodekso:

47 straipsnis. Pastovių žemėnaudos riboženklų sunaikinimas arba gadinimas - užtraukia baudą nuo dviejų šimtų penkiasdešimties iki penkių šimtų litų.

48 straipsnis. Geodezinio pagrindo punkto bei markšiderystės ženklų sunaikinimas arba gadinimas - užtraukia baudą nuo penkių šimtų iki vieno tūkstančio litų.