

Žemės sklypo išdėstymo schema

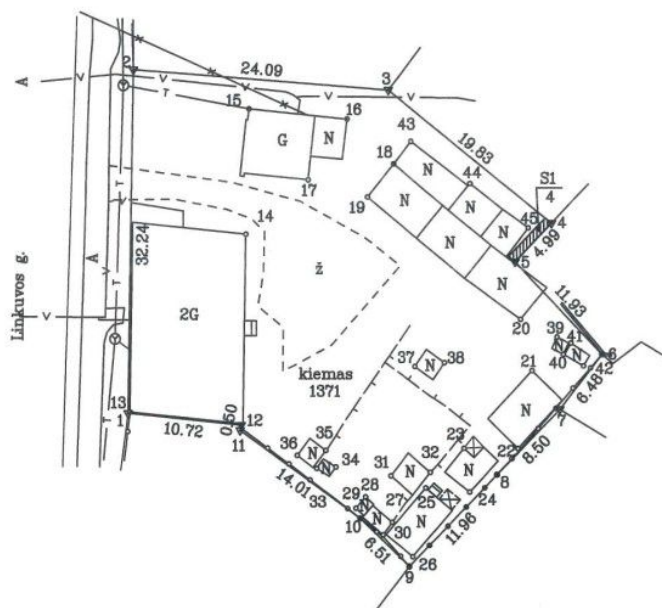

ŽEMĖS SKLYPO PLANAS M 1:500

Sklypo plotas 1371 m²



SUTARTINIAI ŽENKLAI:

- ▼ Žemės sklypo pastovūs riboženkliai
- Žemės sklypo laikini taškai
- Žemės sklypo riba
- Drenažu nusausta žemė
- Tvoros stulpas

Kadastras:	vietovė	Kauno				blokas			sklypas	
Žemės sklypo kadastro Nr.		1	9	0	1	0	0	4	5	

Savivaldybė	Kauno m.
Seniūnija	
Gyvenamoji vietovė	Kauno m.
Galvė, namo Nr.	

Gretimybė	Gretimo žemės sklypo kadastro Nr.	Pastabos
1-2		Linkuvos g.
2-3	1901/0045:0012	
3-4		NVŽ
4-6	1901/0045:0011	
6-7	1901/0045:0028	
7-9	1901/0045:0027	
9-1	1901/0045:0053	

Kauno miesto savivaldybės administracijos
Ausraimė Girdaitė, Žemės sklypų valdyda

Su pagal 2021 m. 04 mėn. 15 d. atliktą žemės sklypo ribų patikrinimą - parodymą parengtame žemės sklypo plane išbraižytais ribomis ir apskaičiuotu žemės sklypo plotu sutinku:

Kauno miesto savivaldybė
(žemės sklypo savininko (esamo arba būsimo) vardas, pavardė) *Edita Paplauskaitė* (parašas) *2021.06.05* (data)

Birutė Orlinienė *Šloja ir Džono Kravčukaitė* *2021.06.05*

Žaneta Kravčova

Andželika Lukoševičiūtė

Inesa Juronienė

Linas Juronis

VĮ VALSTYBĖS ŽEMĖS FONDAS

Kauno žemėtvarkos ir geodezijos skyrius
K. Donelaičio 33, LT-44240 Kaunas, el. p. kaunas@vzf.lt, tel. Nr. 8 628 57194

Pareigos	Parašas	Vardas, pavardė	Data
Projektų vadovė	<i>[Signature]</i>	Iveta Apanavičienė	2021-05-19
Vyr. specialistė	<i>[Signature]</i>	Aušra Timofejeva	2021-05-19

Matininko kvalifikacijos pažymėjimo Nr.: 2M-M-1099

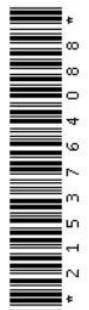

ŽEMĖS SKLYPO PLANAS M 1:500

Žemės sklypo plotas 1371 m²

Žemės sklypo kadastro numeris:	kodas	blokas	sklypas
	1 9 0 1	0 0 4 5	

KOORDINAČIŲ ŽINIARAŠTIS

Koordinacijų sistema: LKS-94							
Taško Nr.	Kodas	X	Y	Taško Nr.	Kodas	X	Y
1	R	6085855.21	492883.41	36	NK	6085851.25	492899.32
2	R	6085887.45	492883.84	37	NK	6085859.59	492910.47
3	R	6085885.54	492907.85	38	NK	6085859.96	492913.25
4	R	6085873.08	492923.28	39	NK	6085862.39	492923.82
5	R	6085869.44	492919.87	40	NK	6085860.77	492924.43
6	R	6085860.76	492928.05	41	NK	6085861.83	492925.15
7	R	6085855.61	492924.12	42	NK	6085859.69	492926.32
8	R	6085849.47	492918.24	43	NK	6085880.72	492910.02
9	R	6085840.83	492909.97	44	NK	6085876.79	492915.61
10	R	6085845.36	492905.30	45	NK	6085872.64	492921.11
11	R	6085853.59	492893.96				
12	R	6085854.08	492894.07				
13	NK	6085855.33	492883.57				
14	NK	6085872.00	492894.47				
15	NK	6085883.77	492894.73				
16	NK	6085882.81	492903.97				
17	NK	6085877.12	492900.31				
18	NK	6085878.61	492908.39				
19	NK	6085875.50	492905.92				
20	NK	6085864.05	492920.40				
21	NK	6085859.24	492921.50				
22	NK	6085851.92	492920.18				
23	NK	6085851.94	492915.13				
24	NK	6085847.84	492915.66				
25	NK	6085848.20	492911.53				
26	NK	6085841.75	492910.30				
27	NK	6085844.98	492908.33				
28	NK	6085847.37	492905.79				
29	NK	6085846.31	492904.89				
30	NK	6085843.80	492907.46				
31	NK	6085849.34	492908.19				
32	NK	6085849.66	492911.95				
33	NK	6085850.03	492901.18				
34	NK	6085850.17	492902.98				
35	NK	6085851.71	492902.03				
Žemės sklypo centro koordinatės				Darbo LitPOS laikas			
Koordinacijų sistema		Koordinatės X/Y		Data	2021-04-15		
Valstybinė LKS-1994		X=6085866 Y=492903		Prisijungta	10:50		
				Atsijungta	12:30		
Žiniaraštį sudarė:		AUŠRA TIMOFEJEVA		2M-M-1099		2021-05-19	
		v. pavardė		kval. paž. nr.		parašas data	

Ištrauka iš Lietuvos Respublikos administracinių nuostatų kodekso:
112 straipsnis. Nuolatinių žemėsnaudos riboženklų sunaikinimas arba sugadinimas
užtraukia baudą nuo septynių dešimt iki vieno šimto keturiasdešimt eurų.



* 2 1 5 3 7 6 4 0 8 8 *

Duomenys apie teritorijas, kuriose taikomos specialiosios žemės naudojimo sąlygos			
Eilės Nr.	Teritorijos, kurioje taikomos specialiosios žemės naudojimo sąlygos, kodas	Teritorijos, kurioje taikomos specialiosios žemės naudojimo sąlygos, pavadinimas	Teritorijos, kurioje taikomos specialiosios žemės naudojimo sąlygos, plotas, m ²
1	101	Viešųjų ryšių tinklų elektroninių ryšių infrastruktūros apsaugos zonos (III skyrius, vienuoliktasis skirsnis)	59
2	106	Elektros tinklų apsaugos zonos (III skyrius, ketvirtasis skirsnis)	31
3	149	Vandens tiekimo ir nuotekų, paviršinių nuotekų tvarkymo infrastruktūros apsaugos zonos (III skyrius, dešimtas skirsnis)	203
4	165	Aerodromo apsaugos zonos (III skyrius, pirmasis skirsnis)	1371

Duomenys apie žemės sklypo servitutus			
Eilės Nr.	Servituto kodas	Nekilnojamojo turto registre įrašyto ar teritorijų planavimo dokumente nustatyto servituto pavadinimas ir rūšis	Servituto plotas, m ²
1	92	Kiti servitutai (tarnaujantis) S1, suteikiantis teisę žemės sklypo M. Mažvydo g. 40 savininkams naudotis žemės sklypo Nr. 1 dalimi (1 m nuo pastato sienos) prižiūrint ir remontuojant prie žemės sklypo ribos esantį pastatą (tarnaujantysis daiktas)	4