

Žemės sklypo išdėstymo schema

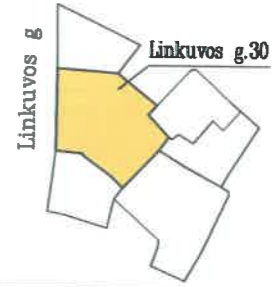

SKLYPO DALIŲ NUSTATYMO SAVARANKIŠKAI FUNKCIONUOJANTIEMS PASTATAMS

ŽEMĖS SKLYPO PLANAS M 1:500  
Sklypo plotas 1371 m<sup>2</sup>

Kadastrų:	vietovė	Kauno	blokas	sklypas
Žemės sklypo kadastrų Nr.			1 9 0 1 0 0 4 5 0 1 0 2	

Savivaldybė	Kauno m.
Seniūnija	
Gyvenamoji vietovė	Kauno m.
Gatvė, namo Nr.	Linkuvos g. 30

Gretimybė	Gretimo žemės sklypo kadastrų Nr.	Pastabos
1-2		Linkuvos g.
2-3	1901/0045:0012	
3-4		NVŽ
4-6	1901/0045:0011	
6-7	1901/0045:0028	
7-9	1901/0045:0027	
9-1	1901/0045:0053	

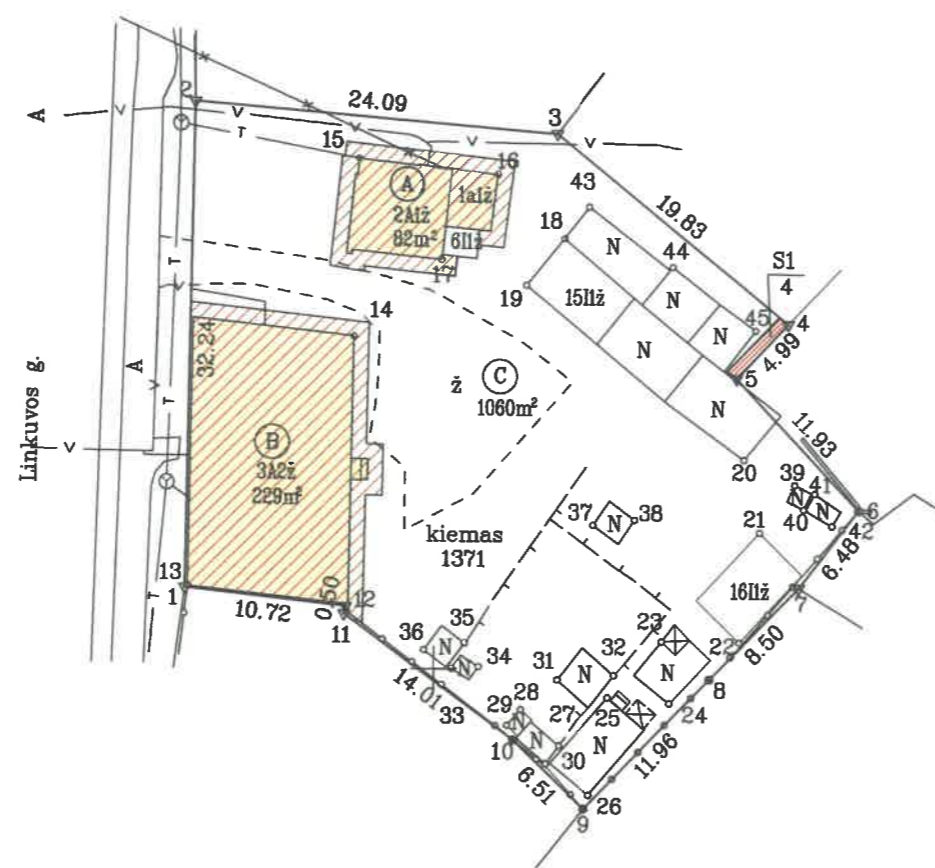

NUSTATYTOS SKLYPO DALYS PRIE ATSKIRAI FUNKCIONUOJANČIŲ PASTATŲ

Dalis A-82m<sup>2</sup> - priskirta pastatui 2A1ž;  
Dalys B-229m<sup>2</sup> - priskirta pastatui 3A2ž;

Dalys A,B iš viso: 311m<sup>2</sup>

Bendro naudojimo žemės dalis C-1060m<sup>2</sup> - priskirta žemės ūkio naudmenoms, išskyrus miškinis žemė. Valdybės administracijos Nekilnojamojo turto skyriaus Disponavimo turto ir žemės sklypų valdymo poskyrio vyriausioji specialistė

X=6085850.00  
Y=492950.00

Kauno miesto savivaldybė  
(žemės sklypo savininko (esamo arba būsimojo) vardas, pavardė) .....  
Birutė Orlinienė (mirusi) .....  
Žaneta Kravčova .....  
Andželika Lukoševičiūtė .....  
Silva Migauskienė .....

Edita Naumenkienė  
2021-10-19

Nacionalinės žemės tarnybos prie ŽŪM  
Kauno miesto skyriaus  
patarėjas

Kęstutis Tamauskas  
2021-03-22

SUTARTINIAI ŽENKLAI

- ▽ žemės sklypo pastovūs riboženkliai
- ▨ savarankiškai funkcionuojančių pastatų dalys
- ▨ servitutai S1

		<b>VĮ VALSTYBĖS ŽEMĖS FONDAS</b> Kauno žemėtvarkos ir geodezijos skyrius K. Donelaičio 33, LT-44240 Kaunas, el. p. kaunas@vzf.lt, tel. Nr. 8 626 57194	
Pareigos	Parasas	Vardas, pavardė	Data
Projektų vadovė		Iveta Apanavičienė	2021-10-19
Vyr. specialistė		Jūratė Piličiauskienė	2021-10-19
Matininko kvalifikacijos pažymėjimo Nr.: 2M-M-156			

# ŽEMĖS SKLYPO PLANAS M 1:500

Sklypo plotas 1371 m<sup>2</sup>

Žemės sklypo kadastro Nr. 1 9 0 1 0 0 4 5 0 1 0 2

## KOORDINACIŲ ŽINIARAŠTIS

Koordinacijų sistema LKS-94							
Taško Nr.	Kodas	X	Y	Taško Nr.	Kodas	X	Y
1	R	6085855.21	492883.41	39	NK	6085862.39	492923.82
2	R	6085887.45	492883.84	40	NK	6085860.77	492924.43
3	R	6085885.54	492907.85	41	NK	6085861.83	492925.15
4	R	6085873.08	492923.28	42	NK	6085859.69	492926.32
5	R	6085869.44	492919.87	43	NK	6085880.72	492910.02
6	R	6085860.76	492928.05	44	NK	6085876.79	492915.61
7	R	6085855.61	492924.12	45	NK	6085872.64	492921.11
8	R	6085849.47	492918.24				
9	R	6085840.83	492909.97				
10	R	6085845.36	492905.30				
11	R	6085853.59	492893.96				
12	R	6085854.08	492894.07				
13	NK	6085855.33	492883.57				
14	NK	6085872.00	492894.47				
15	NK	6085883.77	492894.73				
16	NK	6085882.81	492903.97				
17	NK	6085877.12	492900.31				
18	NK	6085878.61	492908.39				
19	NK	6085875.50	492905.92				
20	NK	6085864.05	492920.40				
21	NK	6085859.24	492921.50				
22	NK	6085851.92	492920.18				
23	NK	6085851.94	492915.13				
24	NK	6085847.84	492915.66				
25	NK	6085848.20	492911.53				
26	NK	6085841.75	492910.30				
27	NK	6085844.98	492908.33				
28	NK	6085847.37	492905.79				
29	NK	6085846.31	492904.89				
30	NK	6085843.80	492907.46				
31	NK	6085849.34	492908.19				
32	NK	6085849.66	492911.95				
33	NK	6085850.03	492901.18				
34	NK	6085850.17	492902.98				
35	NK	6085851.71	492902.03				
36	NK	6085851.25	492899.32				
37	NK	6085859.59	492910.47				
38	NK	6085859.96	492913.25				

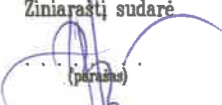
Žemės sklypo centro koordinatės		Darbo LitPOS laikas	
Koordinacijų sistema	Koordinatės X/Y	Data	
Valstybinė		Prisijungta	
LKS-1994		Atsijungta	
Žiniaraštį sudarė			
	J. Piličiauskienė (vardas ir pavardė)	2M-M-156 (kvalifikacijos pažymėjimo Nr.)	..... (data)

### Duomenys apie žemės sklypui nustatytas specialiąsias žemės naudojimo sąlygas

Eil. Nr.	Specialiosios žemės naudojimo sąlygos kodas	Specialiosios žemės naudojimo sąlygos pavadinimas	Teritorijos, kurioje turi būti taikoma specialioji žemės naudojimo sąlyga, plotas, m <sup>2</sup>
1	2	3	4
1	101	Viesųjų ryšių tinklų elektroninių ryšių infrastruktūros apsaugos zonos (III skyrius, vienuoliktasis skirsnis)	59
2	106	Elektros tinklų apsaugos zonos (III skyrius, ketvirtasis skirsnis)	31
3	149	Vandens tiekimo ir nuotekų, paviršinių nuotekų tvarkymo infrastruktūros apsaugos zonos (III skyrius, dešimtas skirsnis)	203
4	165	Aerodromo apsaugos zonos (III skyrius, pirmasis skirsnis)	1371

### Duomenys apie žemės sklypo servitutus

Eil. Nr.	Servituto Kodas	Nekilnojamojo turto registre įrašyto ar teritorijų planavimo dokumente nustatyto servituto pavadinimas ir rūšis	Servituto plotas m <sup>2</sup>
1	92	Kiti servitutai (tarnaujantis daiktas); Ši, suteikiantis teisę žemės sklypo M. Mažvydo g. 40 savininkams naudotis žemės sklypo Nr. 1 dalimi (1 m nuo pastato sienos) prižiūrint ir remontuojant prie žemės sklypo ribos esantį pastatą (tarnaujantis daiktas)	4
-	-		-
-	-		-

Ištrauka ir Lietuvos Respublikos administracinių nusižengimų kodekso:

112 straipsnis. Nuolatinių žemėnaudos riboženklų sunaikinimas arba sugadinimas užtraukia baudą nuo septyniasdešimt iki vieno šimto keturiasdešimt eurų.