

1437p
96. 07. 02 skaid 82 of 12

Okls

23 9 m
140

24. 02. 15

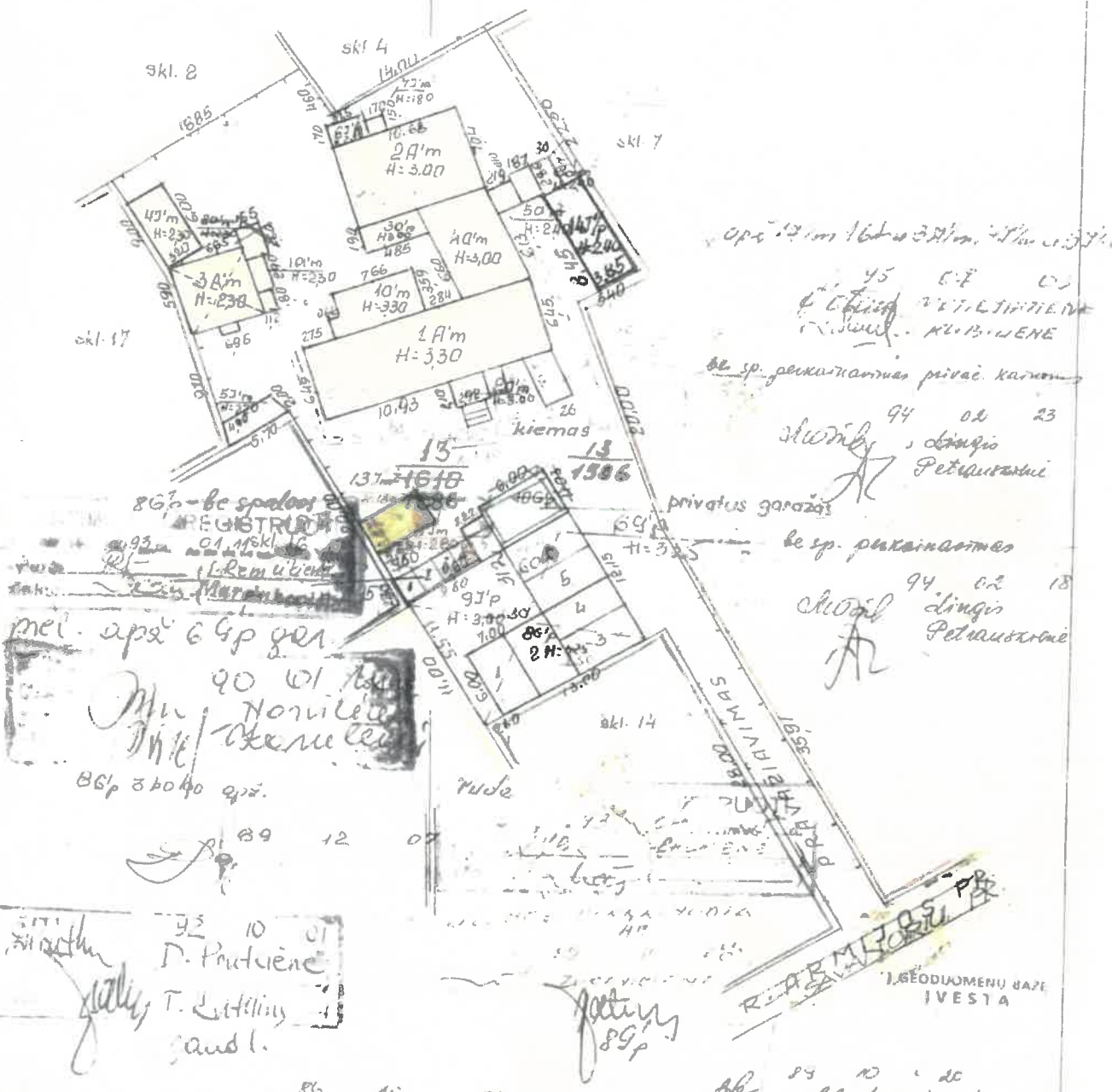

ops 12 m 16 m 32 m, 14 m 13 31

95 of 03
skaid 82 of 12
skaid 82 of 12

be sp. paskaitinimas privai kam...

94 of 23
skaid 82 of 12
Petrauskaitė

privatus garazas

be sp. paskaitinimas

94 of 18
skaid 82 of 12
Petrauskaitė

86% - be spalvos
REGISTRUOTA
93 of 01
skaid 82 of 12
Remubent
mel. apš 6 4 p ger.
90 of 10
skaid 82 of 12
Norvilė
Kerulė
86% 3 4 4 0 ger.

89 12 02

93 10 01
D. Prutuėnė
T. Litalin
Saulė

86
Norvilė
Jukmanaitė
89 of 10
skaid 82 of 12
be sp.

89 10 20
skaid 82 of 12

SKAID 82 OF 12
R. ARMIZOS PR
143-143
143

82 01 12
Okls
(RELIJOTYĖ)
Saulė (ŠEŠNULEVIČIENE)

KAUNAS	103	10	s.p	Jakuškienė
	500			Šešnulevičienė
				81 03 24

1001 05

24

an *lingis*

Manuwaite

1016557

009 *09 28*

14.01

07 07 13
Stimkati: en

ke sp. (palcinaotmas)

PAKĪTĪMA: UZREĢISTĒLOĢI
 02. 07. 19
 IZŅĒMĒ: *lingis*
 TĪKRĪNG: *PETRAUSKIENS*

14.01

PAKĪTĪMA: UZREĢISTĒLOĢI
 02. 07. 19
 IZŅĒMĒ: *lingis*
 TĪKRĪNG: *PETRAUSKIENS*

BEŠĀRĪ: I AJ CĒSĒRĪNĒS 15
 25. 08. 18
 JĒRĪNAVĪLĒMĒ



PAGALBINIO PASTATO, JO DALIŲ IR PRIESTATŲ KADASTRO DUOMENYS

Adresas	SAVANORIŲ PR 143
Gatvė Nr.	143
Kaimas (miestelis)	KALNIAI
Miestas	KALNIAI
Savivaldybė	KADUNO M.

Kadastro duomenys	Kodas	Pagalbinis pastatas		PAGALBINIS PASTATAS	PAGALBINIS PASTATAS
Duomenys užfiksuoti	X	2001 12 12	2001 12 12	2001 03 27	2001 03 27
Pažymėjimas plane	X	831/p	931/p	431/d	531/d
Pavadinimas	X	GARAIŠ	ŪKIO PASTATAS	ŪKIO PASTATAS	ŪKIO PASTATAS
Statybos metai	X	1961	1961	1910	1910
Rekonstrukcijos metai	X	-	-	-	-
Baigtumas %	X	100	100	100	100
Aukštų skaičius	X	1	1	1	1
Tūris m³	X	322	209	44	43
Pamatai		BEIČIA	BEIČIA	BEIČIA	BEIČIA
Sienos		PLYTŲ MŪRO	PLYTŲ MŪRO	PLYTŲ MŪRO	PLYTŲ MŪRO
Perdangos		MEDINĖ	MEDINĖ	MEDINĖ	MEDINĖ
Stogo konstrukcija		SLAIDINIS	SLAIDINIS	SLAIDINIS	SLAIDINIS
Stogo dangą		ASBESTCEMENTO LI.	ASBESTCEMENTO LI.	ASBESTCEMENTO LI.	ASBESTCEMENTO LI.
Išorės apdaila		NĖRA	NĖRA	NĖRA	NĖRA
Pertvaros		PLYTŲ MŪRO	PLYTŲ MŪRO	PLYTŲ MŪRO	PLYTŲ MŪRO
Grindys		BEIČIA	BEIČIA	BEIČIA	BEIČIA
Langai		NĖRA	NĖRA	NĖRA	NĖRA
Durys		VARDI MEDINIAI	VARDI MEDINIAI	VARDI MEDINIAI	VARDI MEDINIAI
Sildymas		NĖRA	NĖRA	NĖRA	NĖRA
Vandentiekis		"	"	"	"
Kanalizacija		"	"	"	"
Dujos		"	"	"	"
Elektra		YRA	YRA	YRA	YRA

Viso pastato					
Pažymėjimas plane	831/p	931/p	431/d	531/d	
Užstatytas plotas m²	115	75	19	20	
Tūris m³	322	226	44	43	
Baigtumas %	100	100	100	100	

Kadastro duomenys				
Duomenys užfiksuoti				
Pažymėjimas plane				
Pavadinimas				
Statybos metai				
Rekonstrukcijos metai				
Baigtumas %				
Aukštu skaičius				
Tūris m³				
Pamatai				
Sienos				
Perdangos				
Stogo konstrukcija				
Stogo danga				
Išorės apdaila				
Perivaros				
Grindys				
Langai				
Durys				
Sildymas				
Vandentiekis				
Kanalizacija				
Dujos				
Elektra				

Užpildė Dace **Danutė Dičiūtė** 2001 12 12
 (pareigos, parašas, v., pavardė, data)
 Tikrino D **Kadastro skyrius** 2001 12 12
 (pareigos, parašas, v., pavardė, data)

KOPIJA TIKRA
[Signature]



Pagalbinio pastato, jo dalių ir priestatų įkainojimas (perkainojimas)

Data	Pažymėjimas plane	Statinio pavadinimas	Matmenys					Perimetro santykis su plotu	Kainoraštis ir lentelė	Vieneto kaina Lt	Pataisos	Vieneto kaina po pataisos	Vieneto kaina po pataisos ir inventurizavimo	Atkūrimo kaštai (statybinė vertė) Lt	Nusidėvėjimo %	Atkuriamoji vertė Lt	Vietovės pataisos koeficientas	Vidutinė rinkos vertė Lt
			ilgis m	plotis m	plotas m ²	aukštis m	tūris m ³											
83/16	garaiai		11,15	6,0	62,90							199	64028	48	33321	0,80	26656	
		V	8,00	6,00	42,0													
		V	11,50		114,90	2,80	322											
83/16	ilgio past.		12,15	2,60	31,59													
		V	6,15	7,00	43,05													
			12,15	15,60	189,74	2,20	412											
		V	11,50	9,50														
83/16	Wilo past.		6,00	3,00	18,20	2,20	44		1180	-24	0,16		3946	25	882	1,02	987	
83/16	---				1028	2,20	23		1120	-24	0,16		3063	80	619	1,00	619	



Kauno skyrius
1-os grupės vadėja
M. N. N. N.

2008 12 12

Darutė Dikiūtė
(pareigos, parašas, pavarde, data)