

KADASTRO DALIS

DUBLIKAT



REGISTRŲ CENTRAS

VALSTYBĖS ĮMONĖS REGISTRŲ CENTRO
KAUNO FILIALAS

NEKILNOJAMOJO TURTO

.....

KADASTRO IR REGISTRO DOKUMENTŲ BYLA

NR. _____ / _____ - _____

TOMAS _____

ŽEMĖS SKLYPO UNIKALUS KODAS _____

REGISTRO NUMERIS 20/207022

INVENTORINIS NUMERIS 14562

ADRESAS KAUNAS

LIHKUVOS G. 32a

PANAIKINTO NEKILNOJAMOJO DAIKTO
KADASTRO IR REGISTRO DOKUMENTŲ BYLOS
NR.

Pradėta 1948 04 10

Baigta

Lapų skaičius

Saugoti nuolat

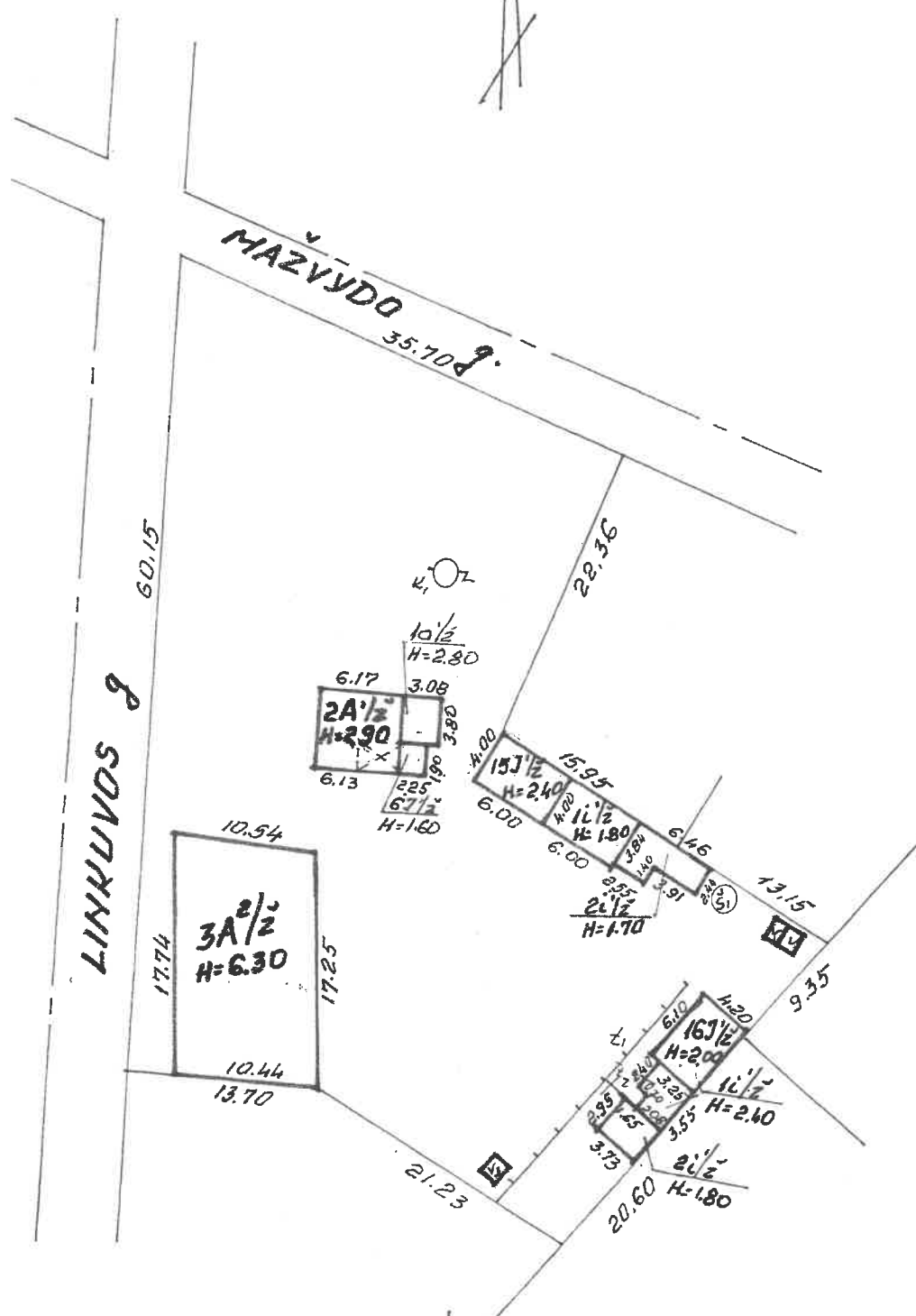

Huo rā šā sādā
 Huosa ūa tikzīr
 2006 03 27 d.

Kadastro specialistē
 Vīda Nāujokaitienē
 VVJ Kadastro

Valsts tiesības reģistrācijas centrs	
Lauku filiāle	
Veicis	data
J. Bradaušēle parosē	2006.03.11
N. Cuiņēle parosē	
STATINĀJĀ IŠDEŠTYMO PĪANAS M 1:500	
LĪNKUVOŠ 30-32a	

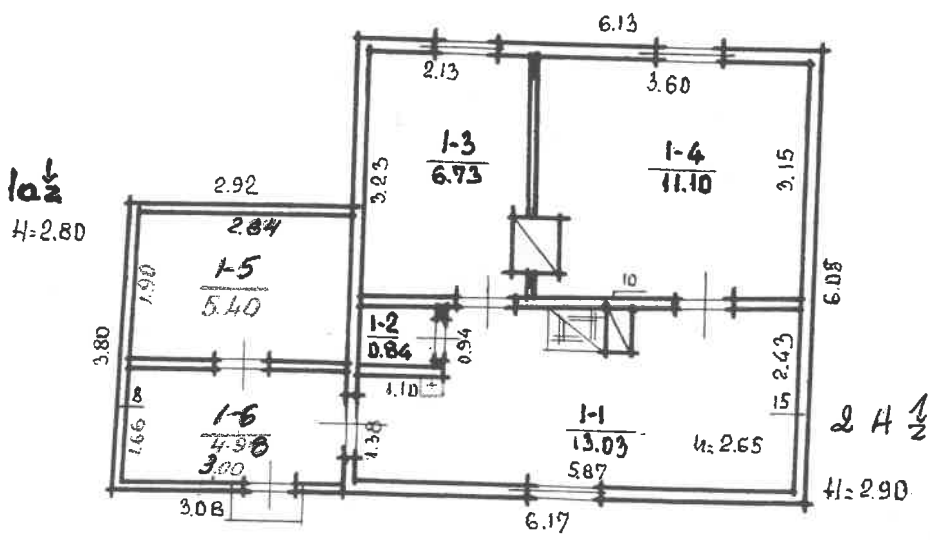

Nuorašą sudarė... Kadastro specialistė
 Vida Naujokaitienė
 Nuorašą tikrinė...
 200.6.m.03.....27.11.

Valskybių savivaldybės Registrų centras
 Vilnius, Gijaičių g. 10

Pareigybė	Pasirašas	Data
Specialistė	J. Bradanavičiūtė	2002.03.12
Specialistė	N. Čiupinė	

PIRMO AUKŠTO PLANAS
 KAMBARAI
 LINKUVOS 32-0

M 1:100
 2 H 1/2

PAGRINDINIO PASTATO, JO DALIŲ IR PRIESTATŲ KADASTRO DUOMENYS

Adresas

Gatvė, Nr.	LIMKUVOS	30a
Kaimas (miestelis)		
Miestas	KAUHAS	
Savivaldybė	KAUHO	

Pagrindinio pastato ir jo dalių ir priestatų kadastro duomenys

Kadastro duomenys	Kodas	Pagrindinis pastatas	Rūšys (pusrūšis)	Pastogės patalpos
duomenys užfiksuoti	X	2002 03 12	2002 03 12	
įrašytas planu	X	2A 1/2	R	
skirtis		gyvenamoji	X	X
pažadinimas	X	gyv. namas	X	X
statybos metai	X	1900	1900	
konstrukcijos metai	X			
baigtumas %	X	100	100	
patalpos skaičius	X	1	X	X
plotas m ²	X	108	9	
bendras plotas m ²	X	31.70	—	
medžiagos		betono	X	X
stogo dangos		medinė su karkas	betono plytų	
konstrukcija		medinė	medinė	
stogo danga		dvilaukė	X	X
šilumos apdaila		skardos	X	X
šilumos izoliacija		nėra	nėra	
šilumos izoliacija		medinė	nėra	
šilumos izoliacija		leidy	nėra	
šilumos izoliacija		medinė	nėra	
šilumos izoliacija		medinė	nėra	
šilumos apdaila		tiukuota	nėra	
šilumos izoliacija		medinė	nėra	
šilumos izoliacija		nėra		
šilumos izoliacija		nėra		
šilumos izoliacija		nėra		
šilumos izoliacija		nėra		
šilumos izoliacija		nėra		
šilumos izoliacija		nėra		
šilumos izoliacija		nėra		
šilumos izoliacija		nėra		
šilumos izoliacija		nėra		
šilumos izoliacija		nėra		
šilumos izoliacija		nėra		

Viso pastato	
Bendras plotas m ²	42.08
Baigtumas %	100
Užstatytas plotas m ²	49
Tūris m ³	149
Stogo plotas m ²	67

Pagrindinio pastato, jo dalių, priestatų kadastro duomenys

Kadastro duomenys	Priestatas		
Duomenys užfiksuoti	2002 03 12		
Pažymėjimas plane	10/2		
Pavadinimas	priestatas		
Statybos metai	1900		
Rekonstrukcijos metai			
Baigtumas %	100		
Aukštų skaičius	1		
Tūris m ³	32		
Bendras plotas m ²	10.38		
Pamatai	betono		
Sienos	mediniai su korku		
Perdangos	medinės		
Stogo konstrukcija	3 laiptinis		
Stogo danga	skarda		
Išorės apdaila	medinė		
Pertvaros	medinės		
Grindys	lentelės		
Langai	mediniai		
Durys	mediniai		
Vidaus apdaila	teiktuoto		

Kadastro duomenys			
Duomenys užfiksuoti			
Pažymėjimas plane			
Pavadinimas			
Statybos metai			
Rekonstrukcijos metai			
Baigtumas %			
Aukštų skaičius			
Tūris m ³			
Bendras plotas m ²			
Pamatai			
Sienos			
Perdangos			
Stogo konstrukcija			
Stogo danga			
Išorės apdaila			
Pertvaros			
Grindys			
Langai			
Durys			
Vidaus apdaila			

PAGALBINIO PASTATO, JO DALIŲ IR PRIESTATŲ KADASTRO DUOMENYS

Kaimas (miestelis) L I W K U V O S 30-324

Adresas

Nuorašą sudarė... Kadastro specialistė Vida Naujokaitienė

Nuorašą tikrino... Vyr. Kadastro specialistė

Užpildė 2006 03 27 d. J. Bradauskienė 2002.03.12

Tikrino parrašos N. Čiupienė

12.03.12

PAGALBINIO PASTATO, JO DALIŲ IR PRIESTATŲ KADASTRO DUOMENYS

19562

Adresas

ČIAŲ NR. **LINKUVOS**

Kaimas (miestelis) **30-324**

Miestas **KALNAS**

Savivaldybė **KALNO**

Kadastro duomenys	Kodas	Pagalbinis pastatas
Duomenys n/ž fiksuoti	X	2002.03.12
Pažymėjimo planas	X	63/2
Pavadinimas	X	ūkių pastatas
Statybos metai	X	1990
Rekonstrukcijos metai	X	100
Plotas m ²	X	1
Aukštų skaičius	X	6
Tūris m ³	X	med. stulpai
Pagalai		med. su karnis
Sienos		nėra
Perdangos		medinė
Stogo konstrukcija		medinė
Stogo danga		vienšlaitis
Įsiorės apdaila		nėra
Perivaros		nėra
Gumyns		nėra
Lantai		nėra
Durys		nėra
Sirdymis		medinės
Vamkai		nėra
Kanalizacija		nėra
Daug		nėra
Elektra		nėra

Viso pastatų

Pažymėjimo planas	63/2						
Geografinis plotas m ²	4						
Tūris m ³	6						
Plotas m ²	100						

Kadastro duomenys			
Duomenys užfiksuoti			
Pažymėjimas plane			
Pavadinimas			
Statybos metai			
Rekonstrukcijos metai			
Baigtumas %			
Aukštų skaitčius			
Tūris m³			
Pamatai			
Sienos			
Perdangos			
Stogo konstrukcija			
Stogo danga			
Išorės apdaila			
Pertvaros			
Grindys			
Langai			
Durys			
Sildymas			
Vandentiekis			
Kanalizacija			
Dujos			
Elektra			

Kadastro specialistė
Nuorašą sudarė *[Signature]* **Yda Naujokaitienė**
Nuorašą tikrinė *[Signature]* **M. Kaciaro**
2006...m. 03. 27 d. **27 d. M. Kaciaro**

Užpildė pavošon J. Bradanauškinė 2006.03.12
(pareiģos, parašas, v., pavardė, data)
Tikrinio pavošon M. Čiupvilienė
(pareiģos, parašas, v., pavardė, data)

Kitų statinių ir jų dalių kadastro duomenys

Adresas

Gatvė. Nr.	<u>LIIKKLIVOS</u>	<u>30-32^a</u>
Kaimas (miestelis)		
Miestas	<u>LAUKAS</u>	
Savivaldybė	<u>LAUKO</u>	

duomenys užfiksuoti	<u>2002 03 12</u>	<u>2002 03 12</u>	<u>2002 03 12</u>
lymėjimas plane	<u>V</u>	<u>K</u>	<u>S</u>
skirtis	<u>kita</u>	<u>kita</u>	<u>kita</u>
radinimas	<u>tualeton</u>	<u>šulinys</u>	<u>atmatų duobė</u>
lybos metai	<u>1990</u>	<u>1948</u>	<u>1948</u>
gtumas %	<u>100</u>	<u>100</u>	<u>100</u>

statinių sudėtinės dalys

radinimas	<u>tualeton</u>	<u>šulinys</u>	<u>atmatų duobė</u>
ymėjimas plane	<u>V1</u>	<u>K1</u>	<u>S1</u>
lybos metai	<u>1990</u>	<u>1948</u>	<u>1948</u>
žiaga	<u>betonas</u>	<u>betono žiedų</u>	<u>betonas</u>
ė, tipas			
gis			
lotis (diametras)			<u>1</u>
lotas			<u>1.00</u>
ukštis (gylis)		<u>12</u>	
ūris			

radinimas	<u>tualeton</u>		
ymėjimas plane	<u>V2</u>		
lybos metai	<u>1990</u>		
žiaga	<u>betonas</u>		
ė, tipas			
gis			
lotis (diametras)			
lotas			
ukštis (gylis)			
ūris			

radinimas	<u>tualeton</u>		
ymėjimas plane	<u>1994</u>		
lybos metai	<u>V3</u>		
žiaga	<u>betonas</u>		
ė, tipas			
gis			
lotis (diametras)			
lotas			
ukštis (gylis)			
ūris			

radinimas			
ymėjimas plane			
lybos metai			
žiaga			
ė, tipas			
gis			
lotis (diametras)			
lotas			
ukštis (gylis)			
ūris			

Duomenys užfiksuoti

Kadastru duomenys

Duomenys užfiksuoti		2002 03 12	
Pažymėjimas plane		t	
Paskirtis		kiša	
Pavadinimas		TUORO	
Statybos metai		1990	
Baigtumas %		100	
Statinių sudėtinės dalys			
Pavadinimas		TUORO	
Pažymėjimas plane		t1	
Statybos metai		1990	
Medžiaga		leisti	
Markė, tipas			
Matmenys	Ilgis		
	Plotis (diametras)		
	Plotas		
	Aukštis (gylis)	23.65	
	Tūris		
Pavadinimas		uorteliai	
Pažymėjimas plane		t2	
Statybos metai		1992	
Medžiaga		leisti	
Markė, tipas			
Matmenys	Ilgis		
	Plotis (diametras)		
	Plotas		
	Aukštis (gylis)	1.00	
	Tūris		
Pavadinimas			
Pažymėjimas plane			
Statybos metai			
Medžiaga			
Markė, tipas			
Matmenys	Ilgis		
	Plotis (diametras)		
	Plotas		
	Aukštis (gylis)		
	Tūris		
Pavadinimas			
Pažymėjimas plane			
Statybos metai			
Medžiaga			
Markė, tipas			
Matmenys	Ilgis		
	Plotis (diametras)		
	Plotas		
	Aukštis (gylis)		
	Tūris		
Pavadinimas			
Pažymėjimas plane			
Statybos metai			
Medžiaga			
Markė, tipas			
Matmenys	Ilgis		
	Plotis (diametras)		
	Plotas		
	Aukštis (gylis)		
	Tūris		

Nuorašą sudarė.....
 Nuorašą tikrinė.....
 2006 m. 03 27 d.

Kadastro specialistė
 Vida Naujokaitienė

Užpildė: navaišas J. Brondauskienė 2002.03.12
 Nuorašą sudarė.....
 Tikrino: navaišas M. Čiuprienė
 Nuorašą tikrinė.....
 200....m.....d.

Pagrindinio pastato, jo dalių ir priestatų įkainojimas (perkainojimas)
 Adresas: Kaunas Linkuvos g. 32A

Bylos Nr. 19/14562
 2A forma
 Statybos kainos indeksas

03.12

Pagrindinio pastato, jo dalių ir priestatų įkainojimas (perkainojimas)
Adresas: Kaunas Linkuvos g. 32A

Bylos Nr. 19/14562

2A forma

Vertės nustatymo data (P)	Žymėjimas	Pavadinimas	Kasmetinis vert. maž. koef.	Kokybės balas	Matavimo vienetas	Kiekis	Kainynas ir lentelė	Vidutinė vienetų st. vertė po indeksavimo Lt	Atkūrimo kaštai (statybinė vertė) Lt	Nusidėvėjimas %	Statybos kainos indeksas		
											Atkuriamoji vertė Lt	Vietovės patalpos koeficientas	Vidutinė rinkos vertė
2002-03-12	2A1Ž	Gyvenamasis namas			Tūris m3	149			22574	67	7449	0,85	6332

Parengė pavošon 2002.03.12
(pareigos, parašas, v. pavidė, data)

Tikrino pavošon
(pareigos, parašas, v. pavidė, data)

Nuorašą sudarė [parašas] Kadastro specialistė
 Nuorašą tikrino [parašas] Vida Naujokaitienė
 2006.m.03.27.d.
UAB "Kadastras" Kaunas, V. Pavidė, data

Pagalbinio pastato, jo dalių ir priestatų įkainojimas (perkainojimas)

Adresas: Kaunas Linkuvos g. 30

Bylos Nr. 19/14562

2B forma

Vertės nustatymo data (P)	Žymėjimas	Pavadinimas	Kasmetinis vert. maž. koef.	Kokybės balas	Matavimo vienetas	Kiekis	Kainynas ir lentelė	Vidutinė vieneto st. vertė po indeksavimo Lt	Atkūrimo kaštai (statybinė vertė) Lt	Nusidėvėjimas %	Atkuriamoji vertė Lt	Vietovės patalpos koeficientas	Vidutinė rinkos vertė
													111
2002-03-12	611Ž	Ūkinis pastatas			Tūris m3	6			450	67	149	0,75	111

Statybos kainos indeksas

Parengė paupšon 2008.03.18
(pareigos, parašas, v. pavarde, data)

Tikrino paupšon
(pareigos, parašas, v. pavarde, data)

Nuorašą sudarė... Kadastro specialistė
 Vida Naujokaitienė
 Nuorašą tikrino...
 2006...m. 03. 27.d.
Monika Matulienė

Inžinerinių statinių ir jų dalių įkainojimas (perkainojimas)

Adresas: Kaunas Linkuvos g. 30

Bylos Nr. 19/14562

2C forma

Vertės nustatymo data (P)	Žymėjimas	Pavadinimas	Kasmetinis vert. maž. koef.	Kokybės balas	Matavimo vienetas	Kiekis	Kainynas ir lentelė	Vidutinė vienetų vertė po indeksavimo Lt	Atkūrimo kaštai (statybinė vertė) Lt	Nusidėvėjimas %	Atkuriamoji vertė Lt	Vietovės patalpos koeficientas	Vidutinė rinkos vertė
2002-03-12	K	Kiemo statiniai			Tūris m3				8824	67	3197	0,75	2398
		Kiemo statiniai											

Statybos kainos indeksas

Parengė manušon (pareigos, parašas, v. pavarde, data) 2008 03 18

Tikrino manušon (pareigos, parašas, v. pavarde, data)

Nuorašą sudarė...
 Kadastro specialistė
 Vida Naujokaitienė
 Nuorašą tikrino...
 2008 m. 03. 27 d.

PAGRINDINIO PASTATO

2A¹/₂
pažymėjimas plane

Bylos Nr. 14562

VIDAUS PLOTŲ EKSPLIKACIJA

1	Data	2	Aukšto Nr.	Patalpos pažymėjimas plane		5	6	Gyvenamosios paskirties patalpų						Negyvenamosios paskirties patalpų						
				1 simbolis	2 simbolis			Naudingas plotas m ²	Gyvenamas plotas m ²	Verslo plotas m ²	Pagalbinis naudingas plotas m ²	Pagalbinis nenaudingas plotas m ²	Rūšių (pustusių) garažų plotas m ²	Pagrindinis plotas m ²	Plotas m ²					
1	2008.04.12	1	1	1	1	5	13.03	13.03												
		2	2	2	2	viršelis	0.84	0.84				13.03								
		3	3	3	3	Konidolnien	6.73	6.73				0.84								
		4	4	4	4	Kaumbarys	6.73	6.73	6.73											
		5	5	5	5	"	11.10	11.10	11.10											
		6	6	6	6	Konidolnien	5.40	5.40												
						viso 2A ¹ / ₂	4.98	4.98				5.40								
							42.08	42.08	17.83			4.98								
												24.25								

2006.03.21
2
Data

BY

Užildė

panovšon

J. Bradovskis

2002.03.19

Tikrino

panovšon

Dr. Čiuviene

Kadastro specialistė
Vida Naujokaitienė
Nr. V002-2/0
Nuorašą sudarė.....
Nuorašą tikrinė.....
2006.m.03..... 27.d.

2006

