



REGISTRŲ CENTRAS

VALSTYBĖS ĮMONĖS REGISTRŲ CENTRO  
KAUNO FILIALAS

NEKILNOJAMOJO TURTO

.....  
KADASTRO IR REGISTRO  
DOKUMENTŲ BYLA

NR. \_\_\_\_\_ / \_\_\_\_\_ - \_\_\_\_\_

TOMAS \_\_\_\_\_

ŽEMĖS SKLYPO UNIKALUS NUMERIS \_\_\_\_\_

REGISTRO NUMERIS 20/239824

INVENTORINIS NUMERIS 19/17715

ADRESAS KAUNO M. SAV. ŽAŠLIŲ G. 10-3

PANAIKINTO NEKILNOJAMOJO DAIKTO  
KADASTRO IR REGISTRO DOKUMENTŲ BYLOS  
NR. ....

Pradėta ... 1948-08-30 ..  
Baigta .....  
Data .....  
Saugoti nuolat



Valstybės įmonės Registrų centro Kauno filialas

**NEKILNOJAMOJO DAIKTO  
KADASTRINIŲ MATAVIMŲ BYLA**

Tomas: 1

Nekilnojamojo turto objektas: **Patalpa (butas)**

Bylos Nr.:

Registro Nr.: **20/239824 (Patalpos/butai)**

Adresas: **Kauno m. sav. Kauno m. Žaslių g. 10-3**

Lapų skaičius: 8



**SUDERINTA**

Valstybės įmonės Registrų centro Kauno filialas

*Elektroniniu parašu pasirašė:* Sonata Sirvydienė

*Pareigos:* vyresnioji kadastro specialistė

*Laiko žyma:* 2011-08-18 13:55:57

Bylos Nr.  
Tomo Nr. 1  
Registro 20/239824

## BYLOS TOMO VIDAUS APYRAŠAS

Eil. Nr.	Dokumento pavadinimas	Dokumento		Lapų skaič.	Bylos lapų numeriai	Pastabos
		Nr.	Data			
1	Statinio planas "PIRMAS AUKŠTAS"	1	2011-08-08	1	1	
2	Patalpos (buto) kadastro duomenys 1D FORMA	2	2011-08-08	1	2	
3	Patalpos (buto) įkainojimas (perkainojimas) 2D FORMA	3	2011-08-08	1	3	
4	1B forma	4	2011-08-08	1	4	
5	2B forma	5	2011-08-08	1	5	
6	Dalių apskaičiavimas	6	2011-08-08	1	6	
7	Patalpos (buto) vidaus plotų eksplikacija 3 FORMA	7	2011-08-08	1	7	

Vidaus apyrašo lapų

Matininkė/  
Zita Lankutyte



(pareigos, parašas, vardas, pavardė)

## Patalpos (buto) kadastro duomenys

Adresas Kauno m. sav. Kauno m. Žaslių g. 10-3

Pavadinimas Butas

Aprašymas

Unikalus Nr. 1993-9051-5010:0004

Pažymėjimas plane 3

Paskirtis Gyvenamoji (butų)

Kad. duomenų nustatymo 2011-08-08

## Patalpos (buto) kadastro duomenys

Aukštas:	1
Kambarių skaičius:	1
Bendras plotas: kv. m	37,69
Gyvenamasis plotas: kv.	17,82
Rūsysis:	Nėra
Baigtumo procentas: %	100
Karštas vanduo:	Nėra

Šildymas:	Krosninis šildymas
Vandentiekis:	Komunalinis vandentiekis
Nuotekų šalinimas:	Komunalinis nuotekų
Dujos:	Nėra
Viryklė:	Nėra
Vonios kambarys:	Nėra

## Pastato, kuriame yra butas (patalpa), duomenys

Pažymėjimas plane 1A1p

Unikalus Nr. 1993-9051-5010

Paskirtis Gyvenamoji(3 ir daugiau butų)

Pavadinimas Gyvenamasis namas

Statybos pradžios metai:	1939
Statybos pabaigos metai:	1939
Baigtumo procentas: %	100
Koordinatė X:	6082457
Koordinatė Y:	496619

Rekonstravimo pradžios	
Rekonstravimo pabaigos	
Aukštų skaičius:	1
Tūris: kub. m	719
Bendras plotas: kv. m	273,9

Parengė Matininkė Zita Lankutyte

*Handwritten signature*

A.V.



\* 1 0 2 3 6 6 7 3 8 5 \*

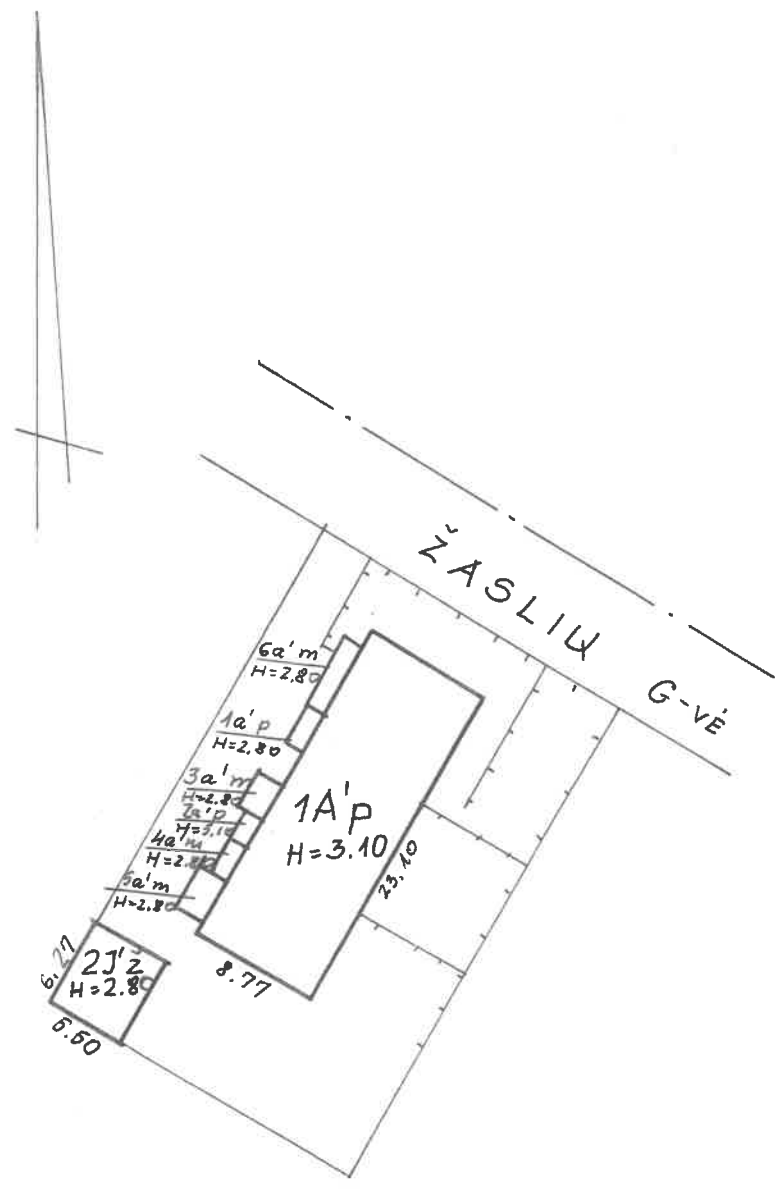

27 1/2

2002 12 20

Arh. Melinskiene

2001. m. 08. mēn. 01.  
 Arh. A. MELINSKIENE  
 Tīkro

ŽASLIŲ G-VĒ		10	B. 3
KAUNAS	PARAŠAS		
KAUNO	S.P.	ČELITRAITĒ	PARAŠAS
		ORLOVIENE	
		81	10 20



1023667577

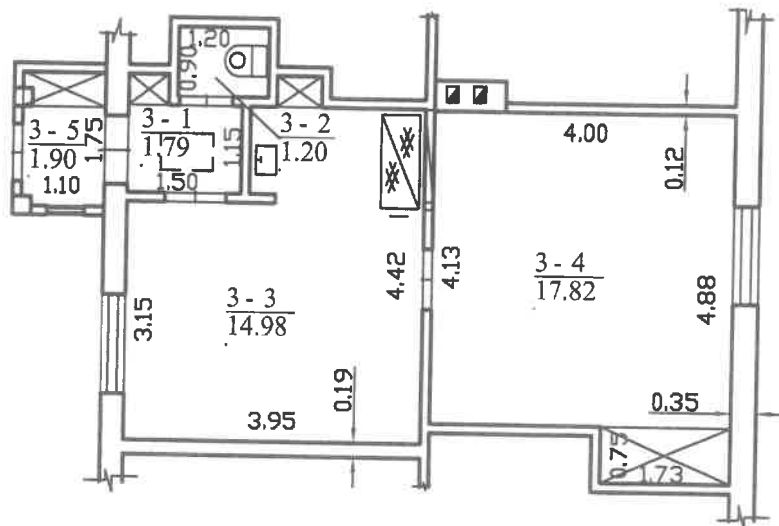

		Valstybės įmonės Registrų centro Kauno filialas	
REGISTRŲ CENTRAS		Licencijos Nr. G-734-(623), išduota 2008-08-27	
Pareigos	V., pavardė	Parašas	Data
Matininkė	Z.Lankutytė	<i>[Signature]</i>	2011-08-08
2M-M-640	Kadastrinių matavimų skyriaus 3-os grupės vedėja	<i>[Signature]</i>	
Pirmo aukšto planas		1:100	A.V.
Kauno m. sav. Kauno m. Žaslių g. 10 - 3			
Sudarytas pagal 2011-08-08 kadastrinių matavimų duomenis		Pastato pažymėjimas plane 1A1p	

## Patalpos (buto) vidaus plotų eksplikacija

3 FORMA

Adresas Kauno m. sav. Kauno m. Žaslių g. 10-3

Unikalus Nr. 1993-9051-5010:0004

Žymėjimas 3

Pavadinimas Butas

Paskirtis Gyvenamoji (butų)

Matavimų data 2011-08-08

Aukšto Nr.	Patalpos pažymėjimas plane		Patalpų pavadinimas	Gyvenamosios paskirties patalpų										Negyvenamosios paskirties patalpų	
	1 simbolis	2 simbolis		Bendras plotas m <sup>2</sup>	Naudingas plotas m <sup>2</sup>	Gyvenamas plotas m <sup>2</sup>	Iš to skaičiaus	Verslo plotas m <sup>2</sup>	Pagalbinis naudingas plotas m <sup>2</sup>	Pagalbinis nenaudingas plotas m <sup>2</sup>	Rūšių (pusrių) plotas m <sup>2</sup>	Garų plotas m <sup>2</sup>	Pagrindinis plotas m <sup>2</sup>	Pagalbinis plotas m <sup>2</sup>	
1	2	3	4	5	6	7	8	9	10	11	12	13	14		
1	3	1	Koridorius	1,79	1,79			1,79							
1	3	2	Tualetas	1,20	1,20			1,20							
1	3	3	Virtuvė	14,98	14,98			14,98							
1	3	4	Kambarys	17,82	17,82	17,82									
1	3	5	Koridorius	1,90					1,90						
Iš viso patalpų (5 patalpos)				37,69	35,79	17,82		17,97	1,90						

Parengė Matininkė Zita Lankutytė



A.V.

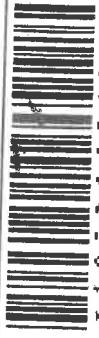

1023567436



PAGALBINIO PASTATO, JO DALIŲ IR PRIESTATŲ KADASTRO DUOMENYS

Adresas

Gatvė, Nr.	Zajkur 10
Kaimas (miestelis)	
Miestas	Kaunas
Savivaldybė	Kaunas m.

Kadastro duomenys	Kodas	Pagalbinis pastatas			
Duomenys užfiksuoti	X	2002 12 20			
Pažymėjimas plane	X	2512			
Pavadinimas	X	užco pastatas			
Statybos metai	X	1937			
Rekonstrukcijos metai	X				
Baigtumas %	X	100			
Aukštų skaičius	X	1			
Tūris m³	X	104			
Pamatai		mag. šveln.			
Sienos		akro			
Perdangos		akro			
Stogo konstrukcija		akro			
Stogo danga		akro			
Išorės apdaila		akro			
Perivaros		akro			
Grindys		akro			
Lantai		akro			
Durys		akro			
Sildymas		akro			
Vandentiekis		akro			
Kanalizacija		akro			
Dujos		akro			
Elektra		akro			

Viso pastato					
Pažymėjimas plane	2512				
Užstatytas plotas m²	34				
Tūris m³	96				
Baigtumas%	100				

Kadastra duomenys				
Duomenys užfiksuoti				
Pažymėjimas plane				
Pavadinimas				
Statybos metai				
Rekonstrukcijos metai				
Baigtumas %				
Ankštų skaičius				
Tūris m³				
Pamatai				
Sienos				
Perdangos				
Stogo konstrukcija				
Stogo danga				
Išorės apdaila				
Pertvaros				
Grindys				
Langai				
Durys				
Sildymas				
Vandentiekis				
Kanalizacija				
Dujos				
Elektra				

Užpildė *ju. apšau* *UAB "KADASTRAS"* 2002 12 20  
 (pareigos, parašas, v. pavardė, data)

Tikrinio *[Signature]* 2002 12 20  
 (pareigos, parašas, v. pavardė, data)

2 B forma

Bylos Nr. 17715

PAGALBINIO PASTATO, JO DALIŲ IR PRIESTATŲ ĮKAINOJIMAS (PERKAINOJIMAS)

1	2	3	4	5	6	7	8	9	10	11	12	13	14	15
Vertės nustatymo data	Įkainojimas (P)	Pažymėjimas plane	Pavadinimas	Kokybės balas	Plotas m²	Tūris m³	Kainymas ir lentelė	Bendras statybos kainų indeksas	Vieneto kaina po pataisos ir indeksavimo Lt	Atkuriamo kaštai (statybinė vertė) Lt	Nusidėvėjimas %	Atkuriamoji vertė Lt	Vietovės pataisos koeficientas	Vidutinė rinkos vertė Lt
201120	P	25 1/2	uties pastatas		3948	96	31.9.1.		118	11328	67	3738	0,55	2056
			0.66 id. dalis							7476	67	2467	0,55	1357

8

Nr \_\_\_\_\_  
 200 \_\_\_\_\_  
 200 \_\_\_\_\_  
 Paga \_\_\_\_\_  
 Zem \_\_\_\_\_  
 Pastato \_\_\_\_\_  
 Kava \_\_\_\_\_  
 Sam \_\_\_\_\_

	1	2	3	4	5	6	7	8	9	10	11	12	13	14	15

Uzpildē *[Signature]* *[Signature]* 2002.12.20  
 (pareiģos, paraģas, pavardē, datā)  
 Tīkrino *[Signature]* 2002.12.20  
 (pareiģos, paraģas, pavardē, datā)







